



**BOLETIM
INFORMATIVO
OFICIAL DO
MUNICÍPIO DE
GUAPIMIRIM**

ESTADO DO RIO DE JANEIRO

PODER EXECUTIVO

Prefeitura Municipal de Guapimirim

Av. Dedo de Deus, 1161 Cantagalo
CEP: 25945-412 Guapimirim – RJ

www.guapimirim.rj.gov.br

Telefone: (21) 2632-7598

PREFEITA
MARINA PEREIRA DA ROCHA
FERNANDEZ

VICE-PREFEITO
NATALICIO CORREA DA SILVA

EDIÇÃO Nº 1387 - 10 DE MAIO DE 2024

PODER LEGISLATIVO

MESA DIRETORA

PRESIDENTE: Halter Pitter dos Santos da Silva

VICE-PRESIDENTE: Alex Rodrigues Gonçalves

1º SECRETÁRIO: Cláudio Vicente Vilar

2º SECRETÁRIO: Rosalvo de Vasconcellos Domingos

DEMAIS VEREADORES

Augusto Márcio Ramos de Souza

Jean Carlos Bastos Cardoso

Josinei de Souza Lopes

Marlon Pereira da Rocha

Alexandre Medeiros do Nascimento

DÍÁRIO OFICIAL ELETRÔNICO

EXPEDIENTE

ÓRGÃO RESPONSÁVEL

Secretaria da Casa Civil

SECRETÁRIO:

Caio Cezar Silveira Leal

DIAGRAMADORA

Vânia Fernandes

DECRETOS

DECRETO Nº 2646 DE 10 DE MAIO DE 2024.

EMENTA: Institui o Comitê Gestor Municipal de Políticas de Erradicação do Sub-Registro Civil de Nascimento e Ampliação do Acesso à documentação Básica e dá outras providências

A PREFEITA DO MUNICÍPIO DE GUAPIMIRIM, no uso das atribuições que lhe foram delegadas pela Lei Orgânica do Município, e

CONSIDERANDO o Compromisso Nacional pela Erradicação do Sub-Registro Civil de Nascimento e Ampliação do Acesso à documentação básica estabelecidas no Decreto Federal 10.063/2019, o disposto e Provimento 13, de 03 de agosto de 2010 pela Corregedoria Nacional de Justiça;

CONSIDERANDO o teor do Decreto nº 43.067/2011, do Governo do Estado do Rio de Janeiro, que instituiu o Comitê Gestor Estadual de Políticas de Erradicação do Sub-registro Civil de Nascimento e Ampliação do Acesso à Documentação Básica do Rio de Janeiro, do qual participa o Ministério Público;

CONSIDERANDO que todo indivíduo tem direito ao reconhecimento de sua personalidade jurídica, conforme o disposto no artigo 6º da Declaração Universal dos Direitos do Homem de 1948;

CONSIDERANDO que o registro é direito constitucional assegurado a todo cidadão brasileiro;

CONSIDERANDO a necessidade de criar Comitê Gestor Municipal de políticas de erradicação do sub-registro civil de nascimento e ampliação do acesso a documentação básica, vinculado à Secretaria Municipal de Assistência Social e Direitos Humanos,

DECRETA

Art. 1º. - Fica instituído o Comitê Gestor Municipal de Políticas de Erradicação do Sub-Registro Civil de Nascimento e Ampliação do Acesso à documentação Básica com objetivo de planejar, implementar e monitorar ações, através de metas anuais para a erradicação do sub-registro civil de nascimento e ampliação do acesso à documentação básica, bem como promover articulação dos órgãos e entidades envolvidas na implementação da temática em questão, no âmbito do município de Guapimirim – RJ.

Parágrafo Único. Compreende-se como documentação básica:

I - Carteira de identidade ou Registro Geral (RG);

II - Cadastro de Pessoa Física (CPF);

III - Carteira de Trabalho e Previdência Social-CTPS

Art. 2º. - O Comitê, órgão deliberativo, normativo e consultivo, atuando diretamente ou em articulação com demais parceiros, terá as seguintes atribuições:

I - Erradicar o sub-registro civil de nascimento por meio da realização de ações de mobilização para o registro civil de nascimento;

II - Fortalecer a orientação sobre documentação básica;

III - Ampliar rede de serviços de registro civil de nascimento, documentação básica, visando garantir mobilidade e capilaridade;

IV - Universalizar o acesso gratuito ao registro civil de nascimento e ampliar o acesso gratuito ao Registro Geral-RG e ao Cadastro de Pessoas Físicas-CPF, com garantia da sustentabilidade dos serviços.

Parágrafo Único. Caberá ao Comitê a elaboração de seu regimento interno, reunião periódicas com elaboração de Atas, criação de comissões temáticas.

Art. 3º. – O Comitê Gestor Municipal de Políticas de Erradicação de Sub-registro Civil de Nascimento e Ampliação do Acesso à Documentação Básica, será composto por um representante e um suplente de cada órgão abaixo indicados:

I - Secretaria Municipal de Assistência Social e Direitos Humanos;

II - Secretaria Municipal de Educação;

III - Secretaria Municipal de Saúde.

§ 1º. - Serão convidados a participar do Comitê os seguintes órgãos e entidades:

I - Juízo da Vara Única da Comarca de Guapimirim;

II - Núcleo da Defensoria Pública da Comarca de Guapimirim;

III - Promotoria de Justiça da Comarca de Guapimirim;

IV - Cartório de Registro Civil do Ofício Único de Guapimirim;

V – Até 03 (três) representantes de entidades da sociedade civil, fundações, associações etc. que possuam no mínimo 01 (um) ano de atividades comprovadamente relacionadas aos temas de políticas públicas, de Compromisso Nacional pela erradicação do Sub-registro Civil de Nascimento e ampliação do acesso à documentação básica ou de representação de povos e comunidades tradicionais migrantes e refugiados;

§ 2º. - O Comitê será presidido por representante da Secretaria Municipal de Assistência Social Direitos Humanos.

§ 3º. - As entidades não governamentais serão selecionadas em fórum próprio a ser convocada por Resolução da Secretaria de Assistência Social e Direitos Humanos no prazo de até 30 (trinta) dias a contar da data de publicação deste Decreto.

§ 4º. - Os representantes titulares e suplentes serão indicados pelo órgão público ou entidades ao qual se incluem no prazo de até 30 (trinta) dias a partir da publicação deste decreto.

§ 5º. - Poderão participar como convidados quaisquer entidades públicas e privadas da sociedade civil não integrante do Comitê atuante na área objeto deste decreto com finalidade de contribuir para discussão, execução e acompanhamento das ações.

Art. 4º. - Os órgãos e entidades do Poder Público Executivo Municipal são responsáveis pelas despesas decorrentes das ações de sua competência no âmbito do Comitê Gestor Municipal de Políticas de Erradicação do Sub-registro e Ampliação do Acesso à Documentação Básica.

Art. 5º. – A participação nas atividades do Comitê é considerada serviço público relevante, vedada a remuneração, a qualquer título, de seus integrantes e eventuais convidados

Art. 6º. - Este Decreto entrara em vigor na data de sua publicação, revogada a disposições contrárias.

Guapimirim, 10 de maio de 2024.

MARINA PEREIRA DA ROCHA FERNANDEZ
Prefeita

DECRETO Nº 2647 DE 10 DE MAIO DE 2024.

Ementa: Dispõe sobre o cancelamento dos Restos a Pagar não Processados inscritos em 2024 de exercícios anteriores, e dá outras providências.

A PREFEITA MUNICIPAL DE GUAPIMIRIM, Estado do Rio de Janeiro, no uso de suas atribuições legais.

Considerando o que dispõe a Lei Federal nº 4.320/64;

Considerando o que dispõe a Lei Municipal nº 1617/2023 – LOA/2024;

Considerando as disposições contidas na Lei Complementar nº 101, de 4 de maio de 2000;

Considerando a obrigatoria obediência aos princípios da unidade, da universalidade e da anualidade orçamentárias;

Considerando a necessidade da uniformização de procedimentos adotados pelos agentes dos órgãos e entidades componentes da Administração Pública;

Considerando a necessidade de adequar as contas a realidade do município, considerando que existem restos a pagar inscritos que não foram processados, os referidos contratos já realizados na íntegra e/ou parcialmente, bem como a inexecução de convênios, restando, portanto, a faculdade administrativa de proceder anulação dos documentos;

Considerando, final e especialmente, ser indispensável a adoção de medidas administrativas adequadas ao levantamento do Balanço Patrimonial, segundo as normas aplicáveis;

DECRETA:

Art. 1º - Fica autorizado o cancelamento dos documentos contábeis referentes a restos a pagar não processados inscritos no exercício de 2024, nos órgãos discriminados conforme demonstrado no quadro abaixo:

Lançamento	Empenho	Ano	Processo	Fornecedor	Fonte	Valor
37	183	2023	9419/22	TELEFÔNIA BRASIL S/A	1.749.00	4.612,96
22	136	2023	7343/22	VALMIR. D.A.S. JUNIOR	1.500.99	9,00
43	206	2023	7592/22	JOSIANI T SIQUEIRA	1.500.99	1.000,00
15	74	2023	4274/19	AMPLA ENERGIA E SERVIÇOS S.A	1.500.99	922,79
89	69	2023	10707/22	AMPLA ENERGIA E SERVIÇOS S.A	1.749.00	1.510,65
90	70	2023	10707/22	AMPLA ENERGIA E SERVIÇOS S.A	1.749.00	15.599,99
91	71	2023	10707/22	AMPLA ENERGIA E SERVIÇOS S.A	1.749.00	6.026,66
94	68	2023	10704/22	FONTE DA SERRA	1.749.00	2.138,43
51	280	2023	3090/23	HOSANA ENGENHARIA DE MAQUINAS	1.749.00	280,47
56	305	2023	7273/22	RESIDENCIAL LIRIO VERDE LTDA	1.749.00	10.648,50
96	250	2023	8620/23	PRIME CONSULTORIA E ASSESSORIA	1.660.19	4.182,06
93	251	2023	8620/23	PRIME CONSULTORIA E ASSESSORIA	1.660.19	785,14
97	254	2023	8620/23	PRIME CONSULTORIA E ASSESSORIA	2.661.99	2.256,69
98	252	2023	8620/23	PRIME CONSULTORIA E ASSESSORIA	1.704.99	1.098,39
99	253	2023	8620/23	PRIME CONSULTORIA E ASSESSORIA	1.704.99	211,51
110	340	2023	600/21	LICITA HB INFORMATICA	1.655.99	31.050,00
111	341	2023	600/21	THIAGO PIZZATO	1.655.99	51.750,00

Art. 2º - Os pagamentos que vierem a ser reclamados em decorrência dos cancelamentos efetuados na forma deste decreto poderão ser atendidos, desde que julgados procedentes, à conta de dotação constante da lei orçamentária anual ou de créditos adicionais abertos para esta finalidade no exercício em que ocorrer o reconhecimento da dívida.

Art. 3º - Este decreto entrará em vigor na data de sua publicação.

Guapimirim, 10 de maio de 2024.

MARINA PEREIRA DA ROCHA FERNANDEZ
Prefeita

DECRETO Nº 2648 DE 10 DE MAIO DE 2024

Ementa: Dispõe sobre a Abertura de Crédito Suplementar por transposição de recursos.

A PREFEITA DO MUNICÍPIO DE GUAPIMIRIM, Estado do Rio de Janeiro, no uso de suas atribuições legais.

Considerando o que dispõe a Lei federal nº 4.320/64;

Considerando o que dispõe a Lei Municipal nº 1.617/2023;

Considerando a necessidade de viabilizar o cumprimento de obrigações assumidas pelo Município.

DECRETA:

Art. 1º - Fica aberto crédito suplementar por transposição de recursos, para restabelecer as seguintes dotações do orçamento vigente:

SUPLEMENTA:

Órgão	Programa de Trabalho	Reduzido	Categoria	Fonte	Valor
02.10	08.122.0010.2.003	358	33.90.39	1.500.99	9.000,00
TOTAL					9.000,00

Art. 2º - Servirá de recursos para cobertura da transferência autorizada no artigo anterior a seguinte redução orçamentária:

REDUZ:

Órgão	Programa de Trabalho	Reduzido	Categoria	Fonte	Valor
02.10	08.122.0010.2.010	366	33.90.49	1.500.99	9.000,00
TOTAL					9.000,00

Art. 3º Este Decreto entra em vigor na data de sua publicação.

Guapimirim, 10 de maio de 2024.

MARINA PEREIRA DA ROCHA FERNANDEZ
Prefeita

EDITAL

EDITAL N.º 018/024

Em cumprimento ao que determina o Artigo 2º da Lei Federal n.º 9.452/97, vimos apresentar aos partidos políticos, os sindicatos dos trabalhadores e as entidades empresariais, a liberação de recursos financeiros para esta Prefeitura Municipal de Guapimirim, abaixo

Conta	Data	Conta Corrente	Valor
BRASIL S/A SNA	06/05/24	27122-5	R\$ 939,91
BRASIL S/A PROD. MINERAL	06/05/24	10420-5	R\$ 15.551,28
C.E.F CUSTEIO	06/05/24	624009-0	R\$ 19.768,00
BRASIL S/A SNA	07/05/24	27122-5	R\$ 6.480,83
BRASIL S/A FUNDEB	07/05/24	42854-X	R\$ 335.284,35
BRASIL S/A ROYALTIES	07/05/24	70421-0	R\$ 109.437,98
BRASIL S/A SNA	08/05/24	27122-5	R\$ 2.529,19
C.E.F CUSTEIO	08/05/24	624009-0	R\$ 392.407,94
BRASIL S/A MERENDA ESCOLAR	08/05/24	47499-1	R\$ 110.119,80
BRASIL S/A SNA	09/05/24	27122-5	R\$ 557,38
BRASIL S/A SNA	10/05/24	27122-5	R\$ 2.694,23
BRASIL S/A FUNDEB	10/05/24	42854-X	R\$ 358.720,88
BRASIL S/A FPM	10/05/24	70422-9	R\$ 2.083.598,67
BRASIL S/A ITR	10/05/24	70506-3	R\$ 620,54
C.E.F CUSTEIO	10/05/24	624009-0	R\$ 39.549,19

Guapimirim, 10 de maio de 2024.

Uelington de Oliveira Quirino
Secretário Municipal de Fazenda
Mat. 110027/22

AUTO DE INTERDIÇÃO



REPÚBLICA FEDERATIVA DO BRASIL
ESTADO DO RIO DE JANEIRO
PREFEITURA DE GUAPIMIRIM
SEGURANÇA, ORDEM PÚBLICA E DEFESA CIVIL



40

AUTO DE INTERDIÇÃO 06/2024.

RESPONSÁVEL: Antônio Cláudio Cardoso/ Kátia Regina de Oliveira Cardoso

CPF:

LOCAL: Rua Antônio Faustino de Mello, s/nº – Vale do Jequitibá –

Guapimirim/RJ

TIPO DE OCORRÊNCIA: RISCO ESTRUTURAL

1. Conforme o Relatório Técnico de Vistoria datado de 12 de março de 2024 elaborado pelo Engenheiro Civil José Victor Gripp Mello da Silva – Mat. 137144312-12, ficou constatada a existência de graves indícios de ameaça à integridade física, desta forma, fica implementado o presente AUTO DE INTERDIÇÃO

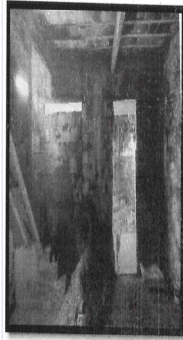

2. Fica ciente que somente esta Coordenadoria poderá determinar a sua DESINTERDIÇÃO, mediante registro de fundamentação.

Guapimirim, 15 de março de 2024

Responsável/Morador: Kátia Regina de Oliveira Cardoso

Testemunha 01: _____

Testemunha 02: _____

Matheus Lopes do Nascimento
Coordenador da Defesa Civil
Mat.: 114979.11

Executado subscrito em 15/03/2024
11/03/24



AUTO DE DESINTERDIÇÃO



REPÚBLICA FEDERATIVA DO BRASIL
ESTADO DO RIO DE JANEIRO
PREFEITURA DE GUAPIMIRIM
SEGURANÇA, ORDEM PÚBLICA E DEFESA CIVIL



113

AUTO DE DESINTERDIÇÃO 01/2024.

RESPONSÁVEL/MORADOR: Herardo Ribeiro Marques

CPF: 722.xxx.xx7-91

LOCAL: Estrada da Barreira, nº 1030 – Barreira – Guapimirim/RJ

TIPO DE OCORRÊNCIA: RISCO GEOLÓGICO SANADO.

1. Conforme manifestação do Engenheiro Civil Pablo Parente Carvalho, CREA/RJ 2021552748 presente nas fls. 101-111 do Processo Administrativo nº 8179/2013, que atesta a segurança e estabilidade do muro de arrimo situado na propriedade vistoriada, fica determinada a DESINTERDIÇÃO da propriedade identificada neste documento.
2. Este documento substitui o Auto de Interdição nº 16/2018, tornando-o sem efeito.

Guapimirim, 06 de março de 2024.

Matheus Lopes do Nascimento
Coordenador da Defesa Civil
Mat.: 114979.11

Assinatura do (a) Responsável/Morador (a): Herardo Ribeiro Marques

CONVOCAÇÃO



REPÚBLICA FEDERATIVA DO BRASIL
ESTADO DO RIO DE JANEIRO
PREFEITURA DE GUAPIMIRIM
SECRETARIA DO AMBIENTE
E SUSTENTABILIDADE



CONVOCAÇÃO PARA 17ª REUNIÃO ORDINÁRIA

DO CONSELHO MUNICIPAL DO AMBIENTE E SANEAMENTO BÁSICO – CMASB

Ficam convocados todos os membros do Conselho Municipal do Ambiente e Saneamento Básico e estendemos convite para membros da Sociedade Civil que queiram participar da 17ª reunião **ORDINÁRIA (Gestão 2022/2024)**, a ser realizada no dia **16/05/2024, quinta - feira**, com início às **10h00min em primeira chamada e às 10h30min em segunda chamada**, nas dependências da Câmara Municipal de Guapimirim, Avenida Dedo de Deus, nº 820, para deliberarem sobre os seguintes assuntos de Pauta:

- 1) Aprovação de ATA anterior;
- 2) Revisão do Regimento Interno;
- 3) Posse dos novos Conselheiros;
- 4) Assuntos Gerais:
 - a. Fogos de Artíficos;
 - b. Programa de Coleta Seletiva, Coleta Guapi;
 - c. Entre outros.

MAYARA BARROSO DE FARIA

Presidente do CMASB

Gestão 2022-2024



PORTARIAS

PORTARIA N.º 253 DE 10 DE MAIO DE 2024.

Autoriza a vacância do cargo de Servidor municipal de Guapimirim/RJ.

A **PREFEITA MUNICIPAL DE GUAPIMIRIM**, no uso de suas atribuições legais e da competência que lhe foi conferida pela Lei Orgânica do Município, Considerando requisição da Servidora SANDRELLY DA MATTA MENDONÇA DOS SANTOS, acerca da vacância para posse em cargo público inacumulável.

RESOLVE:

Art. 1º. Fica declarada a vacância do cargo público de Professor I (Geografia), da servidora pública municipal SANDRELLY DA MATTA MENDONÇA DOS SANTOS, matrícula n.º 125253-11, ocupante do cargo efetivo de Professor I (Geografia), lotado na Secretaria de Educação, pelo período de 03(três) anos a contar de 25/04/2024, conforme requerimento da Servidora constante no processo 1579/2024.

Art. 2º. Esta portaria entra em vigor na data da sua publicação, produzindo seus efeitos a partir de 10 de maio de 2024.

Guapimirim, 10 de maio de 2024.

MARINA PEREIRA DA ROCHA FERNANDEZ
Prefeita

PORTARIA Nº 254 DE 10 DE MAIO DE 2024.

A **PREFEITA MUNICIPAL**, no uso de suas atribuições legais em consonância com a Lei Orgânica Municipal, Considerando o Memorando n.º 099 /2024 da Secretaria Municipal de Obras e Infra-Estrutura;

RESOLVE:

Designar Fiscais de Contrato da Secretaria Municipal de Obras de Guapimirim - RJ, para acompanhar e Fiscalizar os contratos firmados, conforme descrito abaixo:

OBJETO		FISCAIS	MATRÍCULA
FORNECIMENTO DE PNEUS	1º	EDUARDO PEIXOTO GOMES DOS SANTOS	1370515-12
	2º	WELTON IECKER SESTO	72834-42
LOCAÇÃO DE VEÍCULOS	1º	WELTON IECKER SESTO	72834-42
	2º	JOÃO GABRIEL AMENDOLA MEDEIROS	1371302-12
SERVIÇO DE MANUTENÇÃO PREVENTIVA E CORRETIVA DE VEÍCULOS	1º	WELTON IECKER SESTO	72834-42
	2º	EDUARDO PEIXOTO GOMES DOS SANTOS	1370515-12

Esta portaria entra em vigor na data da sua publicação.

Guapimirim, 10 de maio de 2024.

MARINA PEREIRA DA ROCHA FERNANDEZ
Prefeita



EXTRATOS

Extrato de Demitidos - Contratos

Nome	Demissão	Cargo	Lotação
Alex Abreu Nascimento	4/19/2024	Operador de Roçadeira	OBRAS E SERVIÇOS PUBLICOS
Alex Sander Braz Cavalcante	4/5/2024	SUPERINTENDENTE REGIONAL	GABINETE DO PREFEITO
Alexandre Martins Guedes	4/5/2024	SUPERINTENDENTE REGIONAL	GABINETE DO PREFEITO
Ana Helena Goulart da Conceicao	4/2/2024	ASSISTENTE DE ATENDIMENTO	EDUCAÇÃO PMG - APOIO
Ana Lidia da Silva Jeronimo	4/8/2024	PROFESSOR II	EDUCAÇÃO FUNDEB - INFANTIL
Ana Paula Alves da Costa Santos	4/1/2024	Professor I	EDUCAÇÃO FUNDEB - FUNDAMENTAL
Arlison da Silva Araujo	4/1/2024	DIRETOR DE DIVISÃO	GABINETE DO VICE PREFEITO
Bruno Furtado Ferreira	4/2/2024	SUPERVISOR ADMINISTRATIVO	EDUCAÇÃO PMG - APOIO
Carlos Alvaro Muzi de V. Tavares	4/1/2024	Medico Clínico Geral	HOSP.MUNIC.RABELO MELLO
Edgard Tardelli Cardoso	4/5/2024	ASSESSOR ESPECIAL II	OBRAS E SERVIÇOS PUBLICOS
Edilson Vieira da Silva	4/15/2024	Operador de Roçadeira	OBRAS E SERVIÇOS PUBLICOS
Eduardo de Souza Gomes	4/5/2024	SECRETÁRIO EXECUTIVO	GABINETE DO PREFEITO
Fernanda de Souza Barros	4/1/2024	COORDENADORIA DE DEPARTA.	GABINETE DO PREFEITO
Fernando Wallace Clemente da Silva	4/1/2024	DIRETOR CENTRAL DE A.FARMAC.	SAUDE
Gresiele da Silva Almeida Miranda	4/17/2024	Cuidador	PSE - RECURSO ORDINARIO
Ivens Messias de Oliveira Pereira	4/1/2024	Terapeuta Ocupacional	CENTRO SER FELIZ
Jean Carlos Bastos Cardoso	4/4/2024	Secretario Municipal	SEC.MUNIC.ESPORTE E LAZER
Jhony Fernandes Mote	4/1/2024	DIRETOR DE DIVISÃO	GABINETE DO VICE PREFEITO
Jomar dos Santos Silva	4/1/2024	Medico Clínico Geral	HOSP.MUNIC.RABELO MELLO
Larissa Soares de Souza	4/17/2024	Cuidador	PSE - RECURSO ORDINARIO
Leonardo Bresciani Rodrigues	4/9/2024	Medico Ortopedista	HOSP.MUNIC.RABELO MELLO
Leonardo Coelho M. dos Santos	4/5/2024	Secretario Municipal	CULTURA
Leonardo Santana Ribeiro	4/5/2024	SUPERINTENDENTE REGIONAL	GABINETE DO PREFEITO
Luiz Marcos Dias Pinheiro	4/1/2024	ASSISTENTE DE TI	SECRETARIA DE COMUNICAÇÃO
Marcos Antonio Simeao de Souza	4/1/2024	ASSISTENTE DE TI	SECRETARIA DE COMUNICAÇÃO
Marcos Vinicius Pimentel da Silva	4/1/2024	COORDENADOR DE SETOR	EDUCAÇÃO PMG - APOIO
Marcus Antonio Pereira da Silva	4/8/2024	CONDUTOR	HOSP.MUNIC.RABELO MELLO
Matheus Meloni da Silva	4/1/2024	MEDICO PEDIATRA	HOSP.MUNIC.RABELO MELLO
Maximilner Klen Barcelos	4/12/2024	AUX.DE SERV GERAIS	EDUCAÇÃO PMG
Mirian Cantalejo Benevides	4/1/2024	ESTIMULADOR MATERNO INFANT.	EDUCAÇÃO PMG - APOIO
Natalia da Silva Teixeira	4/1/2024	COORDENADORIA DE DEPARTA.	ADMINISTRAÇÃO
Pedro Paulo Albertini Neto	4/19/2024	Roçador	OBRAS E SERVIÇOS PUBLICOS
Rafael Vivas Silva de Souza	4/5/2024	Secretario Municipal	AGRICULTURA E PECUARIA
Reginaldo Gomes da Silva	4/5/2024	SUPERINTENDENTE REGIONAL	GABINETE DO PREFEITO
Robson da Silva	4/1/2024	DIRETOR DE SETOR	SMASDH - DIREITOS HUMANOS
Rodrigo Freire Carlos	4/5/2024	SUBSECRETARIO MUNICIPAL	MEIO AMBIENTE
Rosângela de Paula Pinto	4/1/2024	COORDENADOR DE SETOR	EDUCAÇÃO PMG - APOIO
Silmar Mendes Ferreira Filho	4/1/2024	COORDENADOR DE SETOR	SECRETARIA DE COMUNICAÇÃO
Tayane Nogueira Calixto dos Santos	4/8/2024	ESTIMULADOR MATERNO INFANT.	EDUCAÇÃO FUNDEB - APOIO
Thays de Oliveira Corrêa	4/17/2024	Cuidador	PSE - RECURSO FEDERAL
Vasti Rodrigues de Abreu Ribeiro	4/1/2024	PROFESSOR II	EDUCAÇÃO FUNDEB - FUNDAMENTAL
Victor Henrique Dutra de Souza	4/1/2024	DIRETOR DE SETOR	SEC.MUNIC.ESPORTE E LAZER
Victor Thome da Costa	4/2/2024	AGENTE DE DEFESA CIVIL	URBANISMO E REG. FUNDIARIA
Wallace Valadares Alves	4/1/2024	SUPERVISOR ADMINISTRATIVO	EDUCAÇÃO PMG - APOIO
Wender Cristian T. Da Silva Alves	4/10/2024	Auxiliar de Servicos Gera	OBRAS E SERVIÇOS PUBLICOS

Extrato de Admitidos - Contratos

Nome	Admissão	Cargo	Lotação
Ana Beatriz Gouvea Drumond	4/11/2024	PROFESSOR II	EDUCAÇÃO FUNDEB - INFAN.
Ana Clara Domingos do Nascimento	4/1/2024	PROFESSOR II	EDUCAÇÃO FUNDEB - INFAN.
Ana Paula da Rocha Marques	4/1/2024	COORDENA. DE ALIM ESCO.	EDUCAÇÃO PMG
Bianca Gusmão costa	4/2/2024	PROFESSOR II	EDUCAÇÃO FUNDEB - INFAN.
Carlos Roberto Fonseca M. Neto	4/1/2024	SUPERINTEND. DE INFRAEST.	EDUCAÇÃO PMG
Cristiane Batista Nascimento	4/1/2024	ASSESSOR ESPECIAL II	SECRETARIA DE PLANEJAMENTO
Darlon da Silva Santos	4/1/2024	COORDENAD. DE SETOR	SECRETARIA DE COMUNICAÇÃO
Dayana Nascimento Gomes Torres	4/1/2024	COORDENAD.DE SETOR	SECRETARIA DE COMUNICAÇÃO
Deborah Werneck Soares Abrahão	4/9/2024	ESTIMULA. MATER. INFANT.	EDUCAÇÃO FUNDEB - APOIO
Edson Carlos Romanelli c. Barbosa	4/1/2024	COORDENA. DE ALIM ESCO.	EDUCAÇÃO PMG
Fabiane Cassiano da Silva Noronha	4/1/2024	PROFESSOR II	EDUCAÇÃO FUNDEB - FUNDAM.
Fernanda Matias de P. Campanha	4/12/2024	ESTIMULA. MATER. INFANT.	EDUCAÇÃO FUNDEB - APOIO
Filipe Garcia da Costa	4/1/2024	COORDENAD. DE SETOR	GABINETE DO PREFEITO
Flavia Maria Silva dos Santos	4/1/2024	Psicologo	CAPS
Gabriel Peçanha de Alencar	4/1/2024	COORDENAD. DE DEPARTA.	SECRETARIA DE COMUNICAÇÃO
Gabriel Sodre Tuão	4/1/2024	PROFESSOR I (ED.FISICA)	EDUCAÇÃO FUNDEB - FUNDAM.
Giuliana Dias da Silva	4/1/2024	Fisioterapeuta	CENTRO SER FELIZ
Graciele Lopes Xavier	4/3/2024	ESTIMULA. MATER. INFANT.	EDUCAÇÃO FUNDEB - APOIO
Joel Marques da Silva Filho	4/1/2024	COORDENA. DE SETOR	SEC.MUNICIPAL DE TURISMO
Jose de Assis	4/1/2024	PROFESSOR I MATEMATICA	EDUCAÇÃO FUNDEB - FUNDAM.
Kamilli Geraldina Lima	4/10/2024	ESTIMULA MATER. INFANT.	EDUCAÇÃO FUNDEB - APOIO
Laisa Vicente de Almeida Souza	4/2/2024	PROFESSOR II	EDUCAÇÃO FUNDEB - INFANTIL
Leidiane Cordeiro Silva Martins	4/1/2024	PROFESSOR II	EDUCAÇÃO FUNDEB - INFANTIL
Leticia Gonçalves Alexandre	4/1/2024	PROFESSOR II	EDUCAÇÃO FUNDEB - INFANTIL
Luana Peres Vicente	4/1/2024	DIRETOR DE DIVISÃO	GABINETE DO VICE PREFEITO
Luciana Ventura Rodrigues Duarte	4/1/2024	PROFESSOR I MATEMATICA	EDUCAÇÃO FUNDEB - FUNDAM.
Marcos Antonio da Silva Braga	4/2/2024	PROFESSOR I ED. ARTISTICA	EDUCAÇÃO FUNDEB - FUNDAM.
Maria Carolina Goes Pinto	4/10/2024	ESTIMULA. MATER. INFANT.	EDUCAÇÃO FUNDEB - APOIO
Mariane da Silva Picoli	4/12/2024	PROFESSOR II	EDUCAÇÃO FUNDEB - INFANTIL
Melise Couto Brum de Oliveira	4/1/2024	PROFESSOR I LING. PORTUG.	EDUCAÇÃO FUNDEB - FUNDAM.
Moises do Espirito S. G. de oliveira	4/1/2024	DIRETOR DE SETOR	OBRAS E SERVIÇOS PUBLICOS
Monique Costa Gomes	4/1/2024	Tecnico de Enfermagem	HOSP.MUNIC.RABELO MELLO
Natalia da Fonseca Araujo	4/1/2024	DIRETOR DE DIVISÃO	GABINETE DO VICE PREFEITO
Natalia de Oliveira Q. Rodrigues	4/4/2024	PROFESSOR I LING. PORTUG.	EDUCAÇÃO FUNDEB - FUNDAM.
Ozeni da Silva Oliveira	4/8/2024	ESTIMULA MATER. INFANT.	EDUCAÇÃO FUNDEB - APOIO
Paola de Almeida Pereira	4/2/2024	PROFESSOR II	EDUCAÇÃO FUNDEB - INFANTIL
Philipe Botelho da Fonte	4/1/2024	MEDICO PEDIATRA	HOSP.MUNIC.RABELO MELLO
Sabrina Martins da Silva	4/1/2024	PROFESSOR II	EDUCAÇÃO FUNDEB - INFANTIL
Tiago Gregorio Anselmo	4/8/2024	Auxiliar de Servicos Gera	EDUCAÇÃO FUNDEB - APOIO
Wallace Valadares Alves	4/2/2024	ASSESSOR ESPECIAL II	CULTURA
Yasmim Fracho do Nascimento	4/1/2024	PROFESSOR II	EDUCAÇÃO FUNDEB - INFANTIL

LRF - 1º BIMESTRE 2024

MUNICÍPIO DE GUAPIMIRIM
RELATÓRIO RESUMIDO DA EXECUÇÃO ORÇAMENTÁRIA

BALANÇO ORÇAMENTÁRIO

ORÇAMENTOS FISCAL E DA SEGURIDADE SOCIAL

PERÍODO DE REFERÊNCIA : 1º Bimestre / 2024

LRF, Art 52, inciso I, Alíneas "a" e "b" do inciso II e §1º - Anexo 1

R\$1,00

Descrição	PREVISÃO INICIAL	PREVISÃO ATUALIZADA (a)	RECEITAS REALIZADAS				SALDO (a-c)
			No Bimestre (b)	% (b/a)	Até o Bimestre (c)	% (c/a)	
RECEITAS (EXCETO INTRA-ORÇAMENTÁRIAS) (I)	431.478.113,33	432.015.156,89	76.507.457,37	17,70	76.507.457,37	17,70	355.507.699,52
RECEITAS CORRENTES	402.901.813,33	403.438.856,89	76.507.457,37	18,96	76.507.457,37	18,96	326.931.399,52
IMPOSTOS, TAXAS E CONTRIBUIÇÕES DE MELHORIA	50.048.000,00	50.048.000,00	6.506.155,58	12,99	6.506.155,58	12,99	43.541.844,42
Impostos	46.727.000,00	46.727.000,00	6.032.121,50	12,90	6.032.121,50	12,90	40.694.878,50
Taxas	3.321.000,00	3.321.000,00	474.034,08	14,27	474.034,08	14,27	2.846.965,92
Contribuição de Melhoria	0,00	0,00	0,00	0,00	0,00	0,00	0,00
CONTRIBUIÇÕES	7.700.000,00	7.700.000,00	1.651.533,76	21,44	1.651.533,76	21,44	6.048.466,24
Contribuições Sociais	0,00	0,00	0,00	0,00	0,00	0,00	0,00
Contribuições Econômicas	0,00	0,00	0,00	0,00	0,00	0,00	0,00
Contribuições para Entidades Privadas de Serviço Social e de Formação Profissional	0,00	0,00	0,00	0,00	0,00	0,00	0,00
Contribuição para o Custeio do Serviço de Iluminação Pública	7.700.000,00	7.700.000,00	1.651.533,76	21,44	1.651.533,76	21,44	6.048.466,24
RECEITA PATRIMONIAL	8.511.013,33	8.511.013,33	4.391.285,13	51,59	4.391.285,13	51,59	4.119.728,20
Exploração do Patrimônio Imobiliário do Estado	1.000,00	1.000,00	0,00	0,00	0,00	0,00	1.000,00
Valores Mobiliários	8.480.013,33	8.480.013,33	4.391.285,13	51,78	4.391.285,13	51,78	4.088.728,20
Delegação de Serviços Públicos Mediante Concessão, Permissão, Autorização ou Licença	0,00	0,00	0,00	0,00	0,00	0,00	0,00
Exploração de Recursos Naturais	25.000,00	25.000,00	0,00	0,00	0,00	0,00	25.000,00
Exploração do Patrimônio Intangível	0,00	0,00	0,00	0,00	0,00	0,00	0,00
Cessão de Direitos	5.000,00	5.000,00	0,00	0,00	0,00	0,00	5.000,00
Demais Receitas Patrimoniais	0,00	0,00	0,00	0,00	0,00	0,00	0,00
RECEITA AGROPECUÁRIA	0,00	0,00	0,00	0,00	0,00	0,00	0,00
RECEITA INDUSTRIAL	0,00	0,00	0,00	0,00	0,00	0,00	0,00
RECEITA DE SERVIÇOS	2.100,00	2.100,00	5.095,30	242,63	5.095,30	242,63	-2.995,30
Serviços Administrativos e Comerciais Gerais	1.100,00	1.100,00	5.095,30	463,20	5.095,30	463,20	-3.995,30
Serviços e Atividades Referentes à Navegação e ao Transporte	0,00	0,00	0,00	0,00	0,00	0,00	0,00
Serviços e Atividades referentes à Saúde	0,00	0,00	0,00	0,00	0,00	0,00	0,00
Serviços e Atividades Financeiras	0,00	0,00	0,00	0,00	0,00	0,00	0,00
Outros Serviços	1.000,00	1.000,00	0,00	0,00	0,00	0,00	1.000,00
TRANSFERÊNCIAS CORRENTES	336.309.200,00	336.846.243,56	63.844.625,00	18,95	63.844.625,00	18,95	273.001.618,56
Transferências da União e de suas Entidades	246.632.700,00	247.169.743,56	46.530.086,39	18,82	46.530.086,39	18,82	200.639.657,17
Transferências dos Estados e do Distrito Federal e de suas Entidades	43.662.400,00	43.662.400,00	7.627.078,80	17,46	7.627.078,80	17,46	36.035.321,20
Transferências dos Municípios e de suas Entidades	378.000,00	378.000,00	0,00	0,00	0,00	0,00	378.000,00
Transferências de Instituições Privadas	900.000,00	900.000,00	0,00	0,00	0,00	0,00	900.000,00
Transferências de Outras Instituições Públicas	44.736.000,00	44.736.000,00	9.687.459,81	21,65	9.687.459,81	21,65	35.048.540,19
Transferências do Exterior	0,00	0,00	0,00	0,00	0,00	0,00	0,00
Demais Transferências Correntes	100,00	100,00	0,00	0,00	0,00	0,00	100,00
OUTRAS RECEITAS CORRENTES	331.500,00	331.500,00	108.762,60	32,80	108.762,60	32,80	222.737,40
Multas Administrativas, Contratuais e Judiciais	87.000,00	87.000,00	10.428,70	11,98	10.428,70	11,98	76.571,30
Indenizações, Restituições e Ressarcimentos	22.500,00	22.500,00	5.035,66	22,38	5.035,66	22,38	17.464,34
Bens, Direitos e Valores Incorporados ao Patrimônio Público	2.000,00	2.000,00	0,00	0,00	0,00	0,00	2.000,00
Multas e Juros de Mora das Receitas de Capital	0,00	0,00	0,00	0,00	0,00	0,00	0,00
Demais Receitas Correntes	220.000,00	220.000,00	93.298,24	42,40	93.298,24	42,40	126.701,76
RECEITAS DE CAPITAL	28.576.300,00	28.576.300,00	0,00	0,00	0,00	0,00	28.576.300,00
OPERAÇÕES DE CRÉDITO	1.000,00	1.000,00	0,00	0,00	0,00	0,00	1.000,00
Operações de Crédito - Mercado Interno	1.000,00	1.000,00	0,00	0,00	0,00	0,00	1.000,00
Operações de Crédito - Mercado Externo	0,00	0,00	0,00	0,00	0,00	0,00	0,00
ALIENAÇÃO DE BENS	1.000,00	1.000,00	0,00	0,00	0,00	0,00	1.000,00

MUNICÍPIO DE GUAPIMIRIM
RELATÓRIO RESUMIDO DA EXECUÇÃO ORÇAMENTÁRIA
BALANÇO ORÇAMENTÁRIO
ORÇAMENTOS FISCAL E DA SEGURIDADE SOCIAL
PERÍODO DE REFERÊNCIA : 1º Bimestre / 2024

LRF, Art 52, inciso I, Alíneas "a" e "b" do inciso II e §1º - Anexo 1

R\$1,00

Descrição	PREVISÃO INICIAL	PREVISÃO ATUALIZADA (a)	RECEITAS REALIZADAS				SALDO (a-c)
			No Bimestre (b)	% (b/a)	Até o Bimestre (c)	% (c/a)	
Alienação de Bens Móveis	1.000,00	1.000,00	0,00	0,00	0,00	0,00	1.000,00
Alienação de Bens Imóveis	0,00	0,00	0,00	0,00	0,00	0,00	0,00
Alienação de Bens Intangíveis	0,00	0,00	0,00	0,00	0,00	0,00	0,00
AMORTIZAÇÕES DE EMPRÉSTIMOS	0,00	0,00	0,00	0,00	0,00	0,00	0,00
TRANSFERÊNCIAS DE CAPITAL	28.574.300,00	28.574.300,00	0,00	0,00	0,00	0,00	28.574.300,00
Transferências da União e de suas Entidades	28.574.100,00	28.574.100,00	0,00	0,00	0,00	0,00	28.574.100,00
Transferências dos Estados e do Distrito Federal e de suas Entidades	100,00	100,00	0,00	0,00	0,00	0,00	100,00
Transferências dos Municípios e de suas Entidades	0,00	0,00	0,00	0,00	0,00	0,00	0,00
Transferências de Instituições Privadas	100,00	100,00	0,00	0,00	0,00	0,00	100,00
Transferências de Outras Instituições Públicas	0,00	0,00	0,00	0,00	0,00	0,00	0,00
Transferências do Exterior	0,00	0,00	0,00	0,00	0,00	0,00	0,00
Demais Transferências de Capital	0,00	0,00	0,00	0,00	0,00	0,00	0,00
OUTRAS RECEITAS DE CAPITAL	0,00	0,00	0,00	0,00	0,00	0,00	0,00
Integralização do Capital Social	0,00	0,00	0,00	0,00	0,00	0,00	0,00
Remuneração das Disponibilidades do Tesouro	0,00	0,00	0,00	0,00	0,00	0,00	0,00
Resgate de Títulos do Tesouro	0,00	0,00	0,00	0,00	0,00	0,00	0,00
Demais Receitas de Capital	0,00	0,00	0,00	0,00	0,00	0,00	0,00
RECEITAS (INTRA-ORÇAMENTÁRIAS) (II)	0,00	0,00	0,00	0,00	0,00	0,00	0,00
SUBTOTAL DAS RECEITAS (III) = (I + II)	431.478.113,33	432.015.156,89	76.507.457,37	17,70	76.507.457,37	17,70	355.507.699,52
OPERAÇÕES DE CRÉDITO / REFINANCIAMENTO (IV)	0,00	0,00	0,00	0,00	0,00	0,00	0,00
Operações de Crédito - Mercado Interno	0,00	0,00	0,00	0,00	0,00	0,00	0,00
Mobiliária	0,00	0,00	0,00	0,00	0,00	0,00	0,00
Contratual	0,00	0,00	0,00	0,00	0,00	0,00	0,00
Operações de Crédito - Mercado Externo	0,00	0,00	0,00	0,00	0,00	0,00	0,00
Mobiliária	0,00	0,00	0,00	0,00	0,00	0,00	0,00
Contratual	0,00	0,00	0,00	0,00	0,00	0,00	0,00
TOTAL DAS RECEITAS (V) = (III + IV)	431.478.113,33	432.015.156,89	76.507.457,37	17,70	76.507.457,37	17,70	355.507.699,52
DÉFICIT (VI)					0,00		
TOTAL COM DÉFICIT (VII) = (V + VI)	431.478.113,33	432.015.156,89	76.507.457,37	17,70	76.507.457,37	17,70	355.507.699,52
SALDOS DE EXERCÍCIOS ANTERIORES	0,00	16.223.089,68	0,00	0,00	16.223.089,68	100,00	0,00
Recursos Arrecadados em Exercícios Anteriores - RPPS	0,00	0,00	0,00	0,00	0,00	0,00	0,00
Superávit Financeiro Utilizado para Créditos Adicionais	0,00	16.223.089,68	0,00	0,00	16.223.089,68	100,00	0,00

MUNICÍPIO DE GUAPIMIRIM
RELATÓRIO RESUMIDO DA EXECUÇÃO ORÇAMENTÁRIA
BALANÇO ORÇAMENTÁRIO
ORÇAMENTOS FISCAL E DA SEGURIDADE SOCIAL
PERÍODO DE REFERÊNCIA : 1º Bimestre / 2024

LRF, Art 52, inciso I, Alíneas "a" e "b" do inciso II e §1º - Anexo 1

R\$1,00

RECEITAS INTRA-ORÇAMENTÁRIAS	PREVISÃO INICIAL	PREVISÃO ATUALIZADA (a)	RECEITAS REALIZADAS				SALDO (a-c)
			No Bimestre (b)	%(b/a)	Até o Bimestre (c)	%(c/a)	
RECEITAS (INTRA-ORÇAMENTÁRIAS) (II)	0,00	0,00	0,00	0,00	0,00	0,00	0,00
RECEITAS CORRENTES	0,00	0,00	0,00	0,00	0,00	0,00	0,00
IMPOSTOS, TAXAS E CONTRIBUIÇÕES DE MELHORIA	0,00	0,00	0,00	0,00	0,00	0,00	0,00
Impostos	0,00	0,00	0,00	0,00	0,00	0,00	0,00
Taxas	0,00	0,00	0,00	0,00	0,00	0,00	0,00
Contribuição de Melhoria	0,00	0,00	0,00	0,00	0,00	0,00	0,00
CONTRIBUIÇÕES	0,00	0,00	0,00	0,00	0,00	0,00	0,00
Contribuições Sociais	0,00	0,00	0,00	0,00	0,00	0,00	0,00
Contribuições Econômicas	0,00	0,00	0,00	0,00	0,00	0,00	0,00
Contribuições para Entidades Privadas de Serviço Social e de Formação Profissional	0,00	0,00	0,00	0,00	0,00	0,00	0,00
Contribuição para o Custeio do Serviço de Iluminação Pública	0,00	0,00	0,00	0,00	0,00	0,00	0,00
RECEITA PATRIMONIAL	0,00	0,00	0,00	0,00	0,00	0,00	0,00
Exploração do Patrimônio Imobiliário do Estado	0,00	0,00	0,00	0,00	0,00	0,00	0,00
Valores Mobiliários	0,00	0,00	0,00	0,00	0,00	0,00	0,00
Delegação de Serviços Públicos Mediante Concessão, Permissão, Autorização ou Licença	0,00	0,00	0,00	0,00	0,00	0,00	0,00
Exploração de Recursos Naturais	0,00	0,00	0,00	0,00	0,00	0,00	0,00
Exploração do Patrimônio Intangível	0,00	0,00	0,00	0,00	0,00	0,00	0,00
Cessão de Direitos	0,00	0,00	0,00	0,00	0,00	0,00	0,00
Demais Receitas Patrimoniais	0,00	0,00	0,00	0,00	0,00	0,00	0,00
RECEITA AGROPECUÁRIA	0,00	0,00	0,00	0,00	0,00	0,00	0,00
RECEITA INDUSTRIAL	0,00	0,00	0,00	0,00	0,00	0,00	0,00
RECEITA DE SERVIÇOS	0,00	0,00	0,00	0,00	0,00	0,00	0,00
Serviços Administrativos e Comerciais Gerais	0,00	0,00	0,00	0,00	0,00	0,00	0,00
Serviços e Atividades Referentes à Navegação e ao Transporte	0,00	0,00	0,00	0,00	0,00	0,00	0,00
Serviços e Atividades referentes à Saúde	0,00	0,00	0,00	0,00	0,00	0,00	0,00
Serviços e Atividades Financeiras	0,00	0,00	0,00	0,00	0,00	0,00	0,00
Outros Serviços	0,00	0,00	0,00	0,00	0,00	0,00	0,00
TRANSFERÊNCIAS CORRENTES	0,00	0,00	0,00	0,00	0,00	0,00	0,00
Transferências da União e de suas Entidades	0,00	0,00	0,00	0,00	0,00	0,00	0,00
Transferências dos Estados e do Distrito Federal e de suas Entidades	0,00	0,00	0,00	0,00	0,00	0,00	0,00
Transferências dos Municípios e de suas Entidades	0,00	0,00	0,00	0,00	0,00	0,00	0,00
Transferências de Instituições Privadas	0,00	0,00	0,00	0,00	0,00	0,00	0,00
Transferências de Outras Instituições Públicas	0,00	0,00	0,00	0,00	0,00	0,00	0,00
Transferências do Exterior	0,00	0,00	0,00	0,00	0,00	0,00	0,00
Demais Transferências Correntes	0,00	0,00	0,00	0,00	0,00	0,00	0,00
OUTRAS RECEITAS CORRENTES	0,00	0,00	0,00	0,00	0,00	0,00	0,00
Multas Administrativas, Contratuais e Judiciais	0,00	0,00	0,00	0,00	0,00	0,00	0,00
Indenizações, Restituições e Ressarcimentos	0,00	0,00	0,00	0,00	0,00	0,00	0,00
Bens, Direitos e Valores Incorporados ao Patrimônio Público	0,00	0,00	0,00	0,00	0,00	0,00	0,00
Multas e Juros de Mora das Receitas de Capital	0,00	0,00	0,00	0,00	0,00	0,00	0,00
Demais Receitas Correntes	0,00	0,00	0,00	0,00	0,00	0,00	0,00
RECEITAS DE CAPITAL	0,00	0,00	0,00	0,00	0,00	0,00	0,00
OPERAÇÕES DE CRÉDITO	0,00	0,00	0,00	0,00	0,00	0,00	0,00
Operações de Crédito - Mercado Interno	0,00	0,00	0,00	0,00	0,00	0,00	0,00
Operações de Crédito - Mercado Externo	0,00	0,00	0,00	0,00	0,00	0,00	0,00
ALIENAÇÃO DE BENS	0,00	0,00	0,00	0,00	0,00	0,00	0,00

MUNICÍPIO DE GUAPIMIRIM
RELATÓRIO RESUMIDO DA EXECUÇÃO ORÇAMENTÁRIA
BALANÇO ORÇAMENTÁRIO
ORÇAMENTOS FISCAL E DA SEGURIDADE SOCIAL
PERÍODO DE REFERÊNCIA : 1º Bimestre / 2024

LRF, Art 52, inciso I, Alíneas "a" e "b" do inciso II e §1º - Anexo 1

R\$1,00

RECEITAS INTRA-ORÇAMENTÁRIAS	PREVISÃO INICIAL	PREVISÃO ATUALIZADA (a)	RECEITAS REALIZADAS				SALDO (a-c)
			No Bimestre (b)	%(b/a)	Até o Bimestre (c)	%(c/a)	
Alienação de Bens Móveis	0,00	0,00	0,00	0,00	0,00	0,00	0,00
Alienação de Bens Imóveis	0,00	0,00	0,00	0,00	0,00	0,00	0,00
Alienação de Bens Intangíveis	0,00	0,00	0,00	0,00	0,00	0,00	0,00
AMORTIZAÇÕES DE EMPRÉSTIMOS	0,00	0,00	0,00	0,00	0,00	0,00	0,00
TRANSFERÊNCIAS DE CAPITAL	0,00	0,00	0,00	0,00	0,00	0,00	0,00
Transferências da União e de suas Entidades	0,00	0,00	0,00	0,00	0,00	0,00	0,00
Transferências dos Estados e do Distrito Federal e de suas Entidades	0,00	0,00	0,00	0,00	0,00	0,00	0,00
Transferências dos Municípios e de suas Entidades	0,00	0,00	0,00	0,00	0,00	0,00	0,00
Transferências de Instituições Privadas	0,00	0,00	0,00	0,00	0,00	0,00	0,00
Transferências de Outras Instituições Públicas	0,00	0,00	0,00	0,00	0,00	0,00	0,00
Transferências do Exterior	0,00	0,00	0,00	0,00	0,00	0,00	0,00
Demais Transferências de Capital	0,00	0,00	0,00	0,00	0,00	0,00	0,00
OUTRAS RECEITAS DE CAPITAL	0,00	0,00	0,00	0,00	0,00	0,00	0,00
Integralização do Capital Social	0,00	0,00	0,00	0,00	0,00	0,00	0,00
Remuneração das Disponibilidades do Tesouro	0,00	0,00	0,00	0,00	0,00	0,00	0,00
Resgate de Títulos do Tesouro	0,00	0,00	0,00	0,00	0,00	0,00	0,00
Demais Receitas de Capital	0,00	0,00	0,00	0,00	0,00	0,00	0,00

Continuação

MUNICÍPIO DE GUAPIMIRIM
 RELATÓRIO RESUMIDO DA EXECUÇÃO ORÇAMENTÁRIA
BALANÇO ORÇAMENTÁRIO
 ORÇAMENTOS FISCAL E DA SEGURIDADE SOCIAL
 PERÍODO DE REFERÊNCIA : 1º Bimestre / 2024

LRF, Art 52, inciso I, Alíneas "a" e "b" do inciso II e §º - Anexo 1

R\$1,00

DESPESAS	Dotação Inicial (d)	Dotação Atualizada (e)	DESPESAS EMPENHADAS		Saldo (g) = (e-f)	DESPESAS LIQUIDADAS		Saldo (i) = (e-h)	DESPESAS PAGAS ATÉ O BIMESTRE (j)
			No Bimestre	Até o Bimestre (f)		No Bimestre	Até o Bimestre (h)		
DESPESAS (EXCETO INTRA-ORÇAMENTÁRIAS) (VIII)	431.478.113,33	448.238.246,57	276.682.245,96	276.682.245,96	171.556.000,61	50.711.163,32	50.711.163,32	397.527.083,25	42.058.856,43
DESPESAS CORRENTES	380.108.613,33	392.579.627,01	262.629.371,08	262.629.371,08	129.950.255,93	48.385.591,33	48.385.591,33	344.194.035,68	40.400.062,67
PESSOAL E ENCARGOS SOCIAIS	166.792.813,33	173.030.113,33	147.272.867,88	147.272.867,88	25.757.245,45	31.525.209,00	31.525.209,00	141.504.904,33	26.048.800,75
JUROS E ENCARGOS DA DÍVIDA	68.700,00	458.700,00	385.342,32	385.342,32	73.357,68	42.834,70	42.834,70	415.865,30	42.834,70
OUTRAS DESPESAS CORRENTES	213.247.100,00	219.090.813,68	114.971.160,88	114.971.160,88	104.119.652,80	16.817.547,63	16.817.547,63	202.273.266,05	14.308.427,22
DESPESAS DE CAPITAL	48.369.500,00	52.658.619,56	14.052.874,88	14.052.874,88	38.605.744,68	2.325.571,99	2.325.571,99	50.333.047,57	1.658.793,76
INVESTIMENTOS	46.431.200,00	49.055.319,56	11.088.772,63	11.088.772,63	37.966.546,93	1.798.169,89	1.798.169,89	47.257.149,67	1.131.391,66
INVERSÕES FINANCEIRAS	0,00	0,00	0,00	0,00	0,00	0,00	0,00	0,00	0,00
AMORTIZAÇÃO DA DÍVIDA	1.938.300,00	3.603.300,00	2.964.102,25	2.964.102,25	639.197,75	527.402,10	527.402,10	3.075.897,90	527.402,10
RESERVA DE CONTINGÊNCIA	3.000.000,00	3.000.000,00	0,00	0,00	3.000.000,00	0,00	0,00	3.000.000,00	0,00
DESPESAS (INTRA-ORÇAMENTÁRIAS) (IX)	0,00	0,00	0,00	0,00	0,00	0,00	0,00	0,00	0,00
SUBTOTAL DAS DESPESAS (X) = (VIII + IX)	431.478.113,33	448.238.246,57	276.682.245,96	276.682.245,96	171.556.000,61	50.711.163,32	50.711.163,32	397.527.083,25	42.058.856,43
AMORTIZAÇÃO DA DÍVIDA / REFINANCIAMENTO (XI)	0,00	0,00	0,00	0,00	0,00	0,00	0,00	0,00	0,00
Amortização da Dívida Interna	0,00	0,00	0,00	0,00	0,00	0,00	0,00	0,00	0,00
Dívida Mobiliária	0,00	0,00	0,00	0,00	0,00	0,00	0,00	0,00	0,00
Dívida Contratual	0,00	0,00	0,00	0,00	0,00	0,00	0,00	0,00	0,00
Amortização da Dívida Externa	0,00	0,00	0,00	0,00	0,00	0,00	0,00	0,00	0,00
Dívida Mobiliária	0,00	0,00	0,00	0,00	0,00	0,00	0,00	0,00	0,00
Dívida Contratual	0,00	0,00	0,00	0,00	0,00	0,00	0,00	0,00	0,00
TOTAL DAS DESPESAS (XII) = (X + XI)	431.478.113,33	448.238.246,57	276.682.245,96	276.682.245,96	171.556.000,61	50.711.163,32	50.711.163,32	397.527.083,25	42.058.856,43
SUPERÁVIT (XIII)			0,00	0,00					34.448.600,94
TOTAL COM SUPERÁVIT (XIII) = (XII + XIII)	431.478.113,33	448.238.246,57	276.682.245,96	276.682.245,96	171.556.000,61	50.711.163,32	50.711.163,32	397.527.083,25	76.507.457,37
RESERVA DO RPPS	0,00	0,00	0,00	0,00	0,00	0,00	0,00	0,00	0,00

09 maio 2024 16:12:25

SIGFIS - Versão 2024

Continua (5 / 6)

Continuação

MUNICÍPIO DE GUAPIMIRIM
RELATÓRIO RESUMIDO DA EXECUÇÃO ORÇAMENTÁRIA
BALANÇO ORÇAMENTÁRIO
ORÇAMENTOS FISCAL E DA SEGURIDADE SOCIAL
PERÍODO DE REFERÊNCIA : 1º Bimestre / 2024

LRF, Art 52, inciso I, Alíneas "a" e "b" do inciso II e §1º - Anexo 1

R\$1,00

DESPESAS INTRA-ORÇAMENTÁRIAS	DOTAÇÃO INICIAL (d)	DOTAÇÃO ATUALIZADA (e)	DESPESAS EMPENHADAS		SALDO (g) = (e-f)	DESPESAS LIQUIDADAS		SALDO (i) = (e-h)	DESPESAS PAGAS ATE O BIMESTRE (j)
			No Bimestre	Até o Bimestre (f)		No Bimestre	Até o Bimestre (h)		
DESPESAS (INTRA-ORÇAMENTÁRIAS) (IX)	0,00	0,00	0,00	0,00	0,00	0,00	0,00	0,00	0,00
DESPESAS CORRENTES	0,00	0,00	0,00	0,00	0,00	0,00	0,00	0,00	0,00
PESSOAL E ENCARGOS SOCIAIS	0,00	0,00	0,00	0,00	0,00	0,00	0,00	0,00	0,00
JUROS E ENCARGOS DA DÍVIDA	0,00	0,00	0,00	0,00	0,00	0,00	0,00	0,00	0,00
OUTRAS DESPESAS CORRENTES	0,00	0,00	0,00	0,00	0,00	0,00	0,00	0,00	0,00
DESPESAS DE CAPITAL	0,00	0,00	0,00	0,00	0,00	0,00	0,00	0,00	0,00
INVESTIMENTOS	0,00	0,00	0,00	0,00	0,00	0,00	0,00	0,00	0,00
INVERSÕES FINANCEIRAS	0,00	0,00	0,00	0,00	0,00	0,00	0,00	0,00	0,00
AMORTIZAÇÃO DA DÍVIDA	0,00	0,00	0,00	0,00	0,00	0,00	0,00	0,00	0,00
RESERVA DE CONTIGÊNCIA	0,00	0,00	0,00	0,00	0,00	0,00	0,00	0,00	0,00

MUNICÍPIO DE GUAPIMIRIM
 RELATÓRIO RESUMIDO DA EXECUÇÃO ORÇAMENTÁRIA
DEMONSTRATIVO DA EXECUÇÃO DAS DESPESAS POR FUNÇÃO / SUBFUNÇÃO
 ORÇAMENTOS FISCAL E DA SEGURIDADE SOCIAL
 PERÍODO DE REFERÊNCIA : 1º Bimestre / 2024

02 (LRF Art. 52, inciso II, alínea "c")

R\$1,00

FUNÇÃO/SUBFUNÇÃO	DOTAÇÃO INICIAL	DOTAÇÃO ATUALIZADA (a)	DESPESAS EMPENHADAS		SALDO (c) = (a-b)	DESPESAS LIQUIDADAS		SALDO (e) = (a-d)
			No Bimestre	Até o Bimestre (b)		No Bimestre	Até o Bimestre (d)	
				(b/total b)		(d/total d)		
CETOS (RA-ORÇAMENTÁRIAS) (I)	431.478.113,33	448.238.246,57	276.682.245,96	100,00	171.556.000,61	100,00	50.711.163,32	397.527.083,25
	3.847.000,00	3.847.000,00	3.396.286,52	1,22	450.713,48	0,92	469.136,68	3.377.863,32
Ativa	3.847.000,00	3.847.000,00	3.396.286,52	1,22	450.713,48	0,92	469.136,68	3.377.863,32
terno	0,00	0,00	0,00	0,00	0,00	0,00	0,00	0,00
ão Geral	0,00	0,00	0,00	0,00	0,00	0,00	0,00	0,00
funções	0,00	0,00	0,00	0,00	0,00	0,00	0,00	0,00
JUSTIÇA	588.000,00	588.000,00	25.300,32	0,00	562.699,68	0,04	25.300,32	562.699,68
ária	300.000,00	300.000,00	25.300,32	0,00	274.699,68	0,04	25.300,32	274.699,68
nteresse Público no Processo Judiciário	288.000,00	288.000,00	0,00	0,00	288.000,00	0,00	0,00	288.000,00
ão Geral	0,00	0,00	0,00	0,00	0,00	0,00	0,00	0,00
funções	0,00	0,00	0,00	0,00	0,00	0,00	0,00	0,00
JUSTIÇA	0,00	0,00	0,00	0,00	0,00	0,00	0,00	0,00
rdem Judicial	0,00	0,00	0,00	0,00	0,00	0,00	0,00	0,00
ção Judicial e Extrajudicial	0,00	0,00	0,00	0,00	0,00	0,00	0,00	0,00
ão Geral	0,00	0,00	0,00	0,00	0,00	0,00	0,00	0,00
funções	0,00	0,00	0,00	0,00	0,00	0,00	0,00	0,00
TOTAL	80.304.613,33	82.171.613,33	44.534.284,27	16,09	37.637.329,06	18,65	9.458.067,79	72.713.545,54
o e Orçamento	170.000,00	170.000,00	0,00	0,00	170.000,00	0,00	0,00	170.000,00
ão Geral	64.877.113,33	67.984.113,33	40.316.722,56	14,57	27.667.390,77	18,41	9.338.548,14	58.645.565,19
ão Financeira	0,00	0,00	0,00	0,00	0,00	0,00	0,00	0,00
terno	15.000,00	15.000,00	0,00	0,00	15.000,00	0,00	0,00	15.000,00
ção e Fiscalização	0,00	0,00	0,00	0,00	0,00	0,00	0,00	0,00
da Informação	300.000,00	300.000,00	0,00	0,00	300.000,00	0,00	0,00	300.000,00
ção Territorial	0,00	0,00	0,00	0,00	0,00	0,00	0,00	0,00
e Recursos Humanos	537.500,00	537.500,00	29.952,00	0,01	507.548,00	0,00	0,00	537.500,00
ção de Receitas	10.715.000,00	9.565.000,00	3.340.345,24	1,20	6.224.654,76	0,04	21.040,00	9.543.960,00
ção de Concessões	0,00	0,00	0,00	0,00	0,00	0,00	0,00	0,00
ção Social	3.690.000,00	3.600.000,00	847.264,47	0,30	2.752.735,53	0,19	98.479,65	3.501.520,35

09 maio 2024 16:12:27

MUNICÍPIO DE GUAPIMIRIM
 RELATÓRIO RESUMIDO DA EXECUÇÃO ORÇAMENTÁRIA
DEMONSTRATIVO DA EXECUÇÃO DAS DESPESAS POR FUNÇÃO / SUBFUNÇÃO
 ORÇAMENTOS FISCAL E DA SEGURIDADE SOCIAL
 PERÍODO DE REFERÊNCIA : 1º Bimestre / 2024

RREO - Anexo 2 (LRF, Art. 52, inciso II, alínea "c")

R\$1,00

FUNÇÃO/SUBFUNÇÃO	DOTAÇÃO INICIAL	DOTAÇÃO ATUALIZADA (a)	DESPESAS EMPENHADAS		SALDO (c) = (a-b)	DESPESAS LIQUIDADAS		SALDO (e) = (a-d)
			No Bimestre	Até o Bimestre (b)		No Bimestre	Até o Bimestre (d)	
Demais Subfunções	0,00	0,00	0,00	0,00	0,00	0,00	0,00	0,00
DEFESA NACIONAL	0,00	0,00	0,00	0,00	0,00	0,00	0,00	0,00
Defesa Aérea	0,00	0,00	0,00	0,00	0,00	0,00	0,00	0,00
Defesa Naval	0,00	0,00	0,00	0,00	0,00	0,00	0,00	0,00
Defesa Terrestre	0,00	0,00	0,00	0,00	0,00	0,00	0,00	0,00
Administração Geral	0,00	0,00	0,00	0,00	0,00	0,00	0,00	0,00
Demais Subfunções	0,00	0,00	0,00	0,00	0,00	0,00	0,00	0,00
SEGURANÇA PÚBLICA	4.861.000,00	4.861.000,00	2.074.303,61	2.074.303,61	2.786.696,39	43.785,20	43.785,20	4.817.214,80
Policimento	2.795.000,00	2.795.000,00	1.742.799,99	1.742.799,99	1.052.200,01	43.785,20	43.785,20	2.751.214,80
Defesa Civil	2.066.000,00	2.066.000,00	331.503,62	331.503,62	1.734.496,38	0,00	0,00	2.066.000,00
Informação e Inteligência	0,00	0,00	0,00	0,00	0,00	0,00	0,00	0,00
Administração Geral	0,00	0,00	0,00	0,00	0,00	0,00	0,00	0,00
Demais Subfunções	0,00	0,00	0,00	0,00	0,00	0,00	0,00	0,00
RELAÇÕES EXTERIORES	0,00	0,00	0,00	0,00	0,00	0,00	0,00	0,00
Relações Diplomáticas	0,00	0,00	0,00	0,00	0,00	0,00	0,00	0,00
Cooperação Internacional	0,00	0,00	0,00	0,00	0,00	0,00	0,00	0,00
Administração Geral	0,00	0,00	0,00	0,00	0,00	0,00	0,00	0,00
Demais Subfunções	0,00	0,00	0,00	0,00	0,00	0,00	0,00	0,00
ASSISTÊNCIA SOCIAL	13.231.600,00	14.287.600,00	6.766.024,78	6.766.024,78	7.521.575,22	1.441.579,82	1.141.579,82	13.146.020,18
Assistência ao Idoso	259.000,00	259.000,00	0,00	0,00	259.000,00	0,00	0,00	259.000,00
Assistência ao Portador de Deficiência	0,00	0,00	0,00	0,00	0,00	0,00	0,00	0,00
Assistência à Criança e ao Adolescente	955.000,00	955.000,00	34.076,54	34.076,54	920.923,46	6.333,34	6.333,34	948.666,66
Assistência Comunitária	7.770.000,00	8.439.000,00	3.575.147,94	3.575.147,94	4.863.852,06	555.667,61	555.667,61	7.883.332,39
Administração Geral	3.177.600,00	3.564.600,00	2.158.400,30	2.158.400,30	1.406.199,70	382.749,03	382.749,03	3.181.850,97
Demais Subfunções	1.070.000,00	1.070.000,00	998.400,00	998.400,00	71.600,00	196.829,84	196.829,84	873.170,16
PREVIDÊNCIA SOCIAL	0,00	0,00	0,00	0,00	0,00	0,00	0,00	0,00
Previdência Básica	0,00	0,00	0,00	0,00	0,00	0,00	0,00	0,00
Previdência do Regime Estatutário	0,00	0,00	0,00	0,00	0,00	0,00	0,00	0,00

Continuação

MUNICÍPIO DE GUAPIMIRIM
RELATÓRIO RESUMIDO DA EXECUÇÃO ORÇAMENTÁRIA
DEMONSTRATIVO DA EXECUÇÃO DAS DESPESAS POR FUNÇÃO / SUBFUNÇÃO
 ORÇAMENTOS FISCAL E DA SEGURIDADE SOCIAL
 PERÍODO DE REFERÊNCIA : 1º Bimestre / 2024

RREO - Anexo 2 (LRF, Art. 52, inciso II, alínea "c")

R\$1,00

FUNÇÃO/SUBFUNÇÃO	DOTAÇÃO INICIAL	DOTAÇÃO ATUALIZADA (a)	DESPESAS EMPENHADAS		SALDO (c) = (a-b)	DESPESAS LIQUIDADAS		SALDO (e) = (a-d)	
			No Bimestre	Até o Bimestre (b)		No Bimestre	Até o Bimestre (d)		(d/total d)
Previdência Complementar	0,00	0,00	0,00	0,00	0,00	0,00	0,00	0,00	
Previdência Especial	0,00	0,00	0,00	0,00	0,00	0,00	0,00	0,00	
Administração Geral	0,00	0,00	0,00	0,00	0,00	0,00	0,00	0,00	
Demais Subfunções	0,00	0,00	0,00	0,00	0,00	0,00	0,00	0,00	
SAÚDE	85.949.600,00	91.466.719,56	70.590.509,04	70.590.509,04	20.876.210,52	12.301.661,24	12.301.661,24	79.165.058,32	
Atenção Básica	19.951.000,00	20.627.000,00	11.866.329,37	11.866.329,37	8.760.670,63	1.668.675,60	1.668.675,60	18.958.324,40	
Assistência Hospitalar e Ambulatorial	54.938.000,00	59.168.119,56	51.918.400,30	51.918.400,30	7.249.719,26	9.400.211,65	9.400.211,65	49.767.907,91	
Suporte Profilático e Terapêutico	1.580.000,00	1.580.000,00	0,00	0,00	1.580.000,00	0,00	0,00	1.580.000,00	
Vigilância Sanitária	100.000,00	100.000,00	4.000,00	4.000,00	96.000,00	0,00	0,00	100.000,00	
Vigilância Epidemiológica	3.461.000,00	3.678.000,00	3.251.887,08	3.251.887,08	4.26.112,92	451.774,13	451.774,13	3.226.225,87	
Alimentação e Nutrição	0,00	0,00	0,00	0,00	0,00	0,00	0,00	0,00	
Administração Geral	5.859.600,00	6.253.600,00	3.549.892,29	3.549.892,29	2.703.707,71	780.999,86	780.999,86	5.472.600,14	
Demais Subfunções	60.000,00	60.000,00	0,00	0,00	60.000,00	0,00	0,00	60.000,00	
TRABALHO	361.000,00	361.000,00	0,00	0,00	361.000,00	0,00	0,00	361.000,00	
Proteção e Benefícios ao Trabalhador	0,00	0,00	0,00	0,00	0,00	0,00	0,00	0,00	
Relações de Trabalho	0,00	0,00	0,00	0,00	0,00	0,00	0,00	0,00	
Empregabilidade	250.000,00	250.000,00	0,00	0,00	250.000,00	0,00	0,00	250.000,00	
Fomento ao Trabalho	111.000,00	111.000,00	0,00	0,00	111.000,00	0,00	0,00	111.000,00	
Administração Geral	0,00	0,00	0,00	0,00	0,00	0,00	0,00	0,00	
Demais Subfunções	0,00	0,00	0,00	0,00	0,00	0,00	0,00	0,00	
EDUCAÇÃO	117.186.100,00	117.964.100,00	88.038.805,99	88.038.805,99	29.925.294,01	12.657.470,12	12.657.470,12	105.306.629,88	
Ensino Fundamental	78.862.100,00	78.862.100,00	66.465.112,00	66.465.112,00	12.396.988,00	9.473.597,01	9.473.597,01	69.388.502,99	
Ensino Médio	0,00	0,00	0,00	0,00	0,00	0,00	0,00	0,00	
Ensino Profissional	0,00	0,00	0,00	0,00	0,00	0,00	0,00	0,00	
Ensino Superior	0,00	0,00	0,00	0,00	0,00	0,00	0,00	0,00	
Educação Infantil	30.556.000,00	30.556.000,00	19.029.987,37	19.029.987,37	11.526.012,63	2.500.492,25	2.500.492,25	28.055.507,75	
Educação de Jovens e Adultos	781.000,00	781.000,00	500.000,00	500.000,00	281.000,00	11.060,11	11.060,11	769.939,89	
Educação Especial	346.000,00	346.000,00	0,00	0,00	346.000,00	0,00	0,00	346.000,00	

09 maio 2024 16:12:27

SIGFIS - Versão 2024

Continua (3 / 14)

MUNICÍPIO DE GUAPIMIRIM
RELATÓRIO RESUMIDO DA EXECUÇÃO ORÇAMENTÁRIA
DEMONSTRATIVO DA EXECUÇÃO DAS DESPESAS POR FUNÇÃO / SUBFUNÇÃO
ORÇAMENTOS FISCAL E DA SEGURIDADE SOCIAL
PERÍODO DE REFERÊNCIA : 1º Bimestre / 2024

RREO - Anexo 2 (LRF, Art. 52, inciso II, alínea "c")

R\$1,00

FUNÇÃO/SUBFUNÇÃO	DOTAÇÃO INICIAL	DOTAÇÃO ATUALIZADA (a)	DESPESAS EMPENHADAS		SALDO (c) = (a-b)	DESPESAS LIQUIDADAS		SALDO (e) = (a-d)
			No Bimestre	Até o Bimestre (b)		No Bimestre	Até o Bimestre (d)	
Educação Básica	0,00	0,00	0,00	0,00	0,00	0,00	0,00	0,00
Administração Geral	6.621.000,00	7.399.000,00	2.043.706,62	2.043.706,62	5.355.293,38	672.320,75	6.726.679,25	1,32
Demais Subfunções	20.000,00	20.000,00	0,00	0,00	20.000,00	0,00	20.000,00	0,00
CULTURA	20.235.200,00	20.961.213,68	4.762.889,93	4.762.889,93	16.198.323,75	3.875.449,93	17.085.763,75	7,64
Patrimônio Histórico, Artístico e Arqueológico	15.225.200,00	15.058.200,00	0,00	0,00	15.058.200,00	0,00	15.058.200,00	0,00
Difusão Cultural	5.010.000,00	5.903.013,68	4.762.889,93	4.762.889,93	1.140.123,75	3.875.449,93	2.027.563,75	7,64
Administração Geral	0,00	0,00	0,00	0,00	0,00	0,00	0,00	0,00
Demais Subfunções	0,00	0,00	0,00	0,00	0,00	0,00	0,00	0,00
DIREITOS DA CIDADANIA	0,00	0,00	0,00	0,00	0,00	0,00	0,00	0,00
Custódia e Reintegração Social	0,00	0,00	0,00	0,00	0,00	0,00	0,00	0,00
Direitos Individuais, Coletivos e Difusos	0,00	0,00	0,00	0,00	0,00	0,00	0,00	0,00
Assistência aos Povos Indígenas	0,00	0,00	0,00	0,00	0,00	0,00	0,00	0,00
Administração Geral	0,00	0,00	0,00	0,00	0,00	0,00	0,00	0,00
Demais Subfunções	0,00	0,00	0,00	0,00	0,00	0,00	0,00	0,00
URBANISMO	69.340.000,00	71.795.000,00	43.611.086,46	43.611.086,46	28.183.913,54	8.162.770,05	63.632.229,95	16,09
Infra-Estrutura Urbana	37.400.000,00	31.625.000,00	20.813.845,62	20.813.845,62	10.586.154,38	5.540.109,49	26.084.890,51	10,92
Serviços Urbanos	29.850.000,00	35.580.000,00	20.612.403,86	20.612.403,86	14.967.596,14	2.341.602,64	33.238.397,36	4,61
Transportes Coletivos Urbanos	1.500.000,00	1.550.000,00	757.800,00	757.800,00	792.200,00	281.057,92	1.268.942,08	0,55
Administração Geral	0,00	0,00	0,00	0,00	0,00	0,00	0,00	0,00
Demais Subfunções	590.000,00	3.040.000,00	1.427.036,98	1.427.036,98	1.612.963,02	0,00	3.040.000,00	0,00
HABITAÇÃO	0,00	0,00	0,00	0,00	0,00	0,00	0,00	0,00
Habitação Rural	0,00	0,00	0,00	0,00	0,00	0,00	0,00	0,00
Habitação Urbana	0,00	0,00	0,00	0,00	0,00	0,00	0,00	0,00
Administração Geral	0,00	0,00	0,00	0,00	0,00	0,00	0,00	0,00
Demais Subfunções	0,00	0,00	0,00	0,00	0,00	0,00	0,00	0,00
SANEAMENTO	2.750.000,00	2.750.000,00	1.486.414,35	1.486.414,35	1.263.585,65	0,00	2.750.000,00	0,00
Saneamento Básico Rural	0,00	0,00	0,00	0,00	0,00	0,00	0,00	0,00
Saneamento Básico Urbano	2.750.000,00	2.750.000,00	1.486.414,35	1.486.414,35	1.263.585,65	0,00	2.750.000,00	0,00

09 maio 2024 16:12:27

SIGFIS - Versão 2024

Continuação

MUNICÍPIO DE GUAPIRIMIRIM
 RELATÓRIO RESUMIDO DA EXECUÇÃO ORÇAMENTÁRIA
DEMONSTRATIVO DA EXECUÇÃO DAS DESPESAS POR FUNÇÃO / SUBFUNÇÃO
 ORÇAMENTOS FISCAL E DA SEGURIDADE SOCIAL
 PERÍODO DE REFERÊNCIA : 1º Bimestre / 2024

RREO - Anexo 2 (LRF, Art. 52, inciso II, alínea "c")

R\$1,00

FUNÇÃO/SUBFUNÇÃO	DOTAÇÃO INICIAL	DOTAÇÃO ATUALIZADA (a)	DESPESAS EMPENHADAS		SALDO (c) = (a-b)	DESPESAS LIQUIDADAS		SALDO (e) = (a-d)	
			No Bimestre	Até o Bimestre (b)		No Bimestre	Até o Bimestre (d)		(d/total d)
Administração Geral	0,00	0,00	0,00	0,00	0,00	0,00	0,00	0,00	
Demais Subfunções	0,00	0,00	0,00	0,00	0,00	0,00	0,00	0,00	
GESTÃO AMBIENTAL	935.000,00	935.000,00	0,00	0,00	0,00	0,00	0,00	935.000,00	
Preservação e Conservação Ambiental	380.000,00	380.000,00	0,00	0,00	380.000,00	0,00	0,00	380.000,00	
Controle Ambiental	60.000,00	60.000,00	0,00	0,00	60.000,00	0,00	0,00	60.000,00	
Recuperação de Áreas Degradadas	290.000,00	290.000,00	0,00	0,00	290.000,00	0,00	0,00	290.000,00	
Recursos Hídricos	0,00	0,00	0,00	0,00	0,00	0,00	0,00	0,00	
Meteorologia	0,00	0,00	0,00	0,00	0,00	0,00	0,00	0,00	
Administração Geral	105.000,00	105.000,00	0,00	0,00	105.000,00	0,00	0,00	105.000,00	
Demais Subfunções	100.000,00	100.000,00	0,00	0,00	100.000,00	0,00	0,00	100.000,00	
CIÊNCIA E TECNOLOGIA	0,00	0,00	0,00	0,00	0,00	0,00	0,00	0,00	
Desenvolvimento Científico	0,00	0,00	0,00	0,00	0,00	0,00	0,00	0,00	
Desenvolvimento Tecnológico e Engenharia	0,00	0,00	0,00	0,00	0,00	0,00	0,00	0,00	
Difusão do Conhecimento Científico e Tecnológico	0,00	0,00	0,00	0,00	0,00	0,00	0,00	0,00	
Administração Geral	0,00	0,00	0,00	0,00	0,00	0,00	0,00	0,00	
Demais Subfunções	0,00	0,00	0,00	0,00	0,00	0,00	0,00	0,00	
AGRICULTURA	4.735.000,00	4.735.000,00	1.489.035,20	1.489.035,20	3.245.964,80	49.680,00	49.680,00	4.685.320,00	
Abastecimento	1.815.000,00	1.815.000,00	0,00	0,00	1.815.000,00	0,00	0,00	1.815.000,00	
Extensão Rural	1.730.000,00	1.730.000,00	1.418.470,20	1.418.470,20	311.529,80	49.680,00	49.680,00	1.680.320,00	
Irrigação	0,00	0,00	0,00	0,00	0,00	0,00	0,00	0,00	
Promoção da Produção Agropecuária	950.000,00	950.000,00	70.565,00	70.565,00	879.435,00	0,00	0,00	950.000,00	
Defesa Agropecuária	70.000,00	70.000,00	0,00	0,00	70.000,00	0,00	0,00	70.000,00	
Administração Geral	170.000,00	170.000,00	0,00	0,00	170.000,00	0,00	0,00	170.000,00	
Demais Subfunções	0,00	0,00	0,00	0,00	0,00	0,00	0,00	0,00	
ORGANIZAÇÃO AGRÁRIA	0,00	0,00	0,00	0,00	0,00	0,00	0,00	0,00	
Reforma Agrária	0,00	0,00	0,00	0,00	0,00	0,00	0,00	0,00	
Colonização	0,00	0,00	0,00	0,00	0,00	0,00	0,00	0,00	
Administração Geral	0,00	0,00	0,00	0,00	0,00	0,00	0,00	0,00	

09 maio 2024 16:12:27

SIGFIS - Versão 2024

Continua (5 / 14)

MUNICÍPIO DE GUAPIMIRIM
RELATÓRIO RESUMIDO DA EXECUÇÃO ORÇAMENTÁRIA
DEMONSTRATIVO DA EXECUÇÃO DAS DESPESAS POR FUNÇÃO / SUBFUNÇÃO
ORÇAMENTOS FISCAL E DA SEGURIDADE SOCIAL
PERÍODO DE REFERÊNCIA : 1º Bimestre / 2024

RREO - Anexo 2 (LRF, Art. 52, inciso II, alínea "c")

R\$1,00

FUNÇÃO/SUBFUNÇÃO	DOTAÇÃO INICIAL	DOTAÇÃO ATUALIZADA (a)	DESPESAS EMPENHADAS		SALDO (c) = (a-b)	DESPESAS LIQUIDADAS		SALDO (e) = (a-d)
			No Bimestre	Até o Bimestre (b)		(b/total b)	No Bimestre	
Demais Subfunções	0,00	0,00	0,00	0,00	0,00	0,00	0,00	0,00
INDÚSTRIA	110.000,00	110.000,00	0,00	0,00	110.000,00	0,00	0,00	110.000,00
Promoção Industrial	110.000,00	110.000,00	0,00	0,00	110.000,00	0,00	0,00	110.000,00
Produção Industrial	0,00	0,00	0,00	0,00	0,00	0,00	0,00	0,00
Mineração	0,00	0,00	0,00	0,00	0,00	0,00	0,00	0,00
Propriedade Industrial	0,00	0,00	0,00	0,00	0,00	0,00	0,00	0,00
Normalização e Qualidade	0,00	0,00	0,00	0,00	0,00	0,00	0,00	0,00
Administração Geral	0,00	0,00	0,00	0,00	0,00	0,00	0,00	0,00
Demais Subfunções	0,00	0,00	0,00	0,00	0,00	0,00	0,00	0,00
COMÉRCIO E SERVIÇOS	10.485.000,00	10.485.000,00	685.267,00	685.267,00	9.799.733,00	0,24	0,00	10.485.000,00
Promoção Comercial	30.000,00	30.000,00	0,00	0,00	30.000,00	0,00	0,00	30.000,00
Comercialização	0,00	0,00	0,00	0,00	0,00	0,00	0,00	0,00
Comércio Exterior	0,00	0,00	0,00	0,00	0,00	0,00	0,00	0,00
Serviços Financeiros	0,00	0,00	0,00	0,00	0,00	0,00	0,00	0,00
Turismo	10.455.000,00	10.455.000,00	685.267,00	685.267,00	9.769.733,00	0,24	0,00	10.455.000,00
Administ.ração Geral	0,00	0,00	0,00	0,00	0,00	0,00	0,00	0,00
Demais Subfunções	0,00	0,00	0,00	0,00	0,00	0,00	0,00	0,00
COMUNICAÇÕES	0,00	0,00	0,00	0,00	0,00	0,00	0,00	0,00
Comunicações Postais	0,00	0,00	0,00	0,00	0,00	0,00	0,00	0,00
Telecomunicações	0,00	0,00	0,00	0,00	0,00	0,00	0,00	0,00
Administração Geral	0,00	0,00	0,00	0,00	0,00	0,00	0,00	0,00
Demais Subfunções	0,00	0,00	0,00	0,00	0,00	0,00	0,00	0,00
ENERGIA	0,00	0,00	0,00	0,00	0,00	0,00	0,00	0,00
Conservação de Energia	0,00	0,00	0,00	0,00	0,00	0,00	0,00	0,00
Energia Elétrica	0,00	0,00	0,00	0,00	0,00	0,00	0,00	0,00
Combustíveis Minerais	0,00	0,00	0,00	0,00	0,00	0,00	0,00	0,00
Biocombustíveis	0,00	0,00	0,00	0,00	0,00	0,00	0,00	0,00
Administração Geral	0,00	0,00	0,00	0,00	0,00	0,00	0,00	0,00

09 maio 2024 16:12:27

SIGFIS - Versão 2024

MUNICÍPIO DE GUAPIMIRIM
RELATÓRIO RESUMIDO DA EXECUÇÃO ORÇAMENTÁRIA
DEMONSTRATIVO DA EXECUÇÃO DAS DESPESAS POR FUNÇÃO / SUBFUNÇÃO
ORÇAMENTOS FISCAL E DA SEGURIDADE SOCIAL
PERÍODO DE REFERÊNCIA : 1º Bimestre / 2024

RREO - Anexo 2 (LRF, Art. 52, inciso II, alínea "c")

R\$1,00

FUNÇÃO/SUBFUNÇÃO	DOTAÇÃO INICIAL	DOTAÇÃO ATUALIZADA (a)	DESPESAS EMPENHADAS		SALDO (c) = (a-b)	DESPESAS LIQUIDADAS		SALDO (e) = (a-d)	
			No Bimestre	Até o Bimestre (b)		No Bimestre	Até o Bimestre (d)		(d/total d)
Demais Subfunções	0,00	0,00	0,00	0,00	0,00	0,00	0,00	0,00	
TRANSPORTE	0,00	0,00	0,00	0,00	0,00	0,00	0,00	0,00	
Transporte Aéreo	0,00	0,00	0,00	0,00	0,00	0,00	0,00	0,00	
Transporte Rodoviário	0,00	0,00	0,00	0,00	0,00	0,00	0,00	0,00	
Transporte Ferroviário	0,00	0,00	0,00	0,00	0,00	0,00	0,00	0,00	
Transporte Hidroviário	0,00	0,00	0,00	0,00	0,00	0,00	0,00	0,00	
Transportes Especiais	0,00	0,00	0,00	0,00	0,00	0,00	0,00	0,00	
Administração Geral	0,00	0,00	0,00	0,00	0,00	0,00	0,00	0,00	
Demais Subfunções	0,00	0,00	0,00	0,00	0,00	0,00	0,00	0,00	
DESPORTO E LAZER	8.602.000,00	8.838.000,00	1.757.825,74	1.757.825,74	7.080.174,26	802.213,97	802.213,97	8.035.786,03	
Desporto de Rendimento	3.366.000,00	3.602.000,00	1.107.438,90	1.107.438,90	2.494.561,10	570.490,00	570.490,00	3.031.510,00	
Desporto Comunitário	4.650.000,00	4.650.000,00	650.386,84	650.386,84	3.999.613,16	231.723,97	231.723,97	4.418.276,03	
Lazer	586.000,00	586.000,00	0,00	0,00	586.000,00	0,00	0,00	586.000,00	
Administração Geral	0,00	0,00	0,00	0,00	0,00	0,00	0,00	0,00	
Demais Subfunções	0,00	0,00	0,00	0,00	0,00	0,00	0,00	0,00	
ENCARGOS ESPECIAIS	4.957.000,00	9.082.000,00	7.464.212,75	7.464.212,75	1.617.787,25	1.724.048,20	1.724.048,20	7.357.951,80	
Refinanciamento da Dívida Interna	4.957.000,00	9.082.000,00	7.464.212,75	7.464.212,75	1.617.787,25	1.724.048,20	1.724.048,20	7.357.951,80	
Refinanciamento da Dívida Externa	0,00	0,00	0,00	0,00	0,00	0,00	0,00	0,00	
Serviço da Dívida Interna	0,00	0,00	0,00	0,00	0,00	0,00	0,00	0,00	
Serviço da Dívida Externa	0,00	0,00	0,00	0,00	0,00	0,00	0,00	0,00	
Transferências	0,00	0,00	0,00	0,00	0,00	0,00	0,00	0,00	
Outros Encargos Especiais	0,00	0,00	0,00	0,00	0,00	0,00	0,00	0,00	
Transferências para a Educação Básica	0,00	0,00	0,00	0,00	0,00	0,00	0,00	0,00	
Demais Subfunções	0,00	0,00	0,00	0,00	0,00	0,00	0,00	0,00	
RESERVA DE CONTINGÊNCIA	3.000.000,00	3.000.000,00	0,00	0,00	3.000.000,00	0,00	0,00	3.000.000,00	
DESPESAS (INTRA-ORÇAMENTÁRIAS) (II)	0,00	0,00	0,00	0,00	0,00	0,00	0,00	0,00	
TOTAL (III) = (I + II)	431.478.113,33	448.238.246,57	276.682.245,96	276.682.245,96	171.556.000,61	50.711.163,32	50.711.163,32	387.527.083,25	

MUNICÍPIO DE GUAPIMIRIM
RELATÓRIO RESUMIDO DA EXECUÇÃO ORÇAMENTÁRIA
DEMONSTRATIVO DA EXECUÇÃO DAS DESPESAS POR FUNÇÃO / SUBFUNÇÃO
ORÇAMENTOS FISCAL E DA SEGURIDADE SOCIAL
PERÍODO DE REFERÊNCIA : 1º Bimestre / 2024

RREO - Anexo 2 (LRF, Art. 52, inciso II, alínea "c")

R\$1,00

FUNÇÃO/SUBFUNÇÃO - INTRA-ORÇAMENTÁRIAS	DOTAÇÃO INICIAL	DOTAÇÃO ATUALIZADA (a)	DESPESAS EMPENHADAS		SALDO (c) = (a-b)	DESPESAS LIQUIDADAS		SALDO (e) = (a-d)
			Até o Bimestre (b)			Até o Bimestre (d)		
			No Bimestre	(b/III b)		No Bimestre	(d/III d)	
DESPESAS INTRA-ORÇAMENTÁRIAS (II)	0,00	0,00	0,00	0,00	0,00	0,00	0,00	0,00
LEGISLATIVA	0,00	0,00	0,00	0,00	0,00	0,00	0,00	0,00
Ação Legislativa	0,00	0,00	0,00	0,00	0,00	0,00	0,00	0,00
Controle Externo	0,00	0,00	0,00	0,00	0,00	0,00	0,00	0,00
Administração Geral	0,00	0,00	0,00	0,00	0,00	0,00	0,00	0,00
Demais Subfunções	0,00	0,00	0,00	0,00	0,00	0,00	0,00	0,00
JUDICIÁRIA	0,00	0,00	0,00	0,00	0,00	0,00	0,00	0,00
Ação Judiciária	0,00	0,00	0,00	0,00	0,00	0,00	0,00	0,00
Defesa do Interesse Público no Processo Judiciário	0,00	0,00	0,00	0,00	0,00	0,00	0,00	0,00
Administração Geral	0,00	0,00	0,00	0,00	0,00	0,00	0,00	0,00
Demais Subfunções	0,00	0,00	0,00	0,00	0,00	0,00	0,00	0,00
ESSENCIAL A JUSTIÇA	0,00	0,00	0,00	0,00	0,00	0,00	0,00	0,00
Defesa da Ordem Jurídica	0,00	0,00	0,00	0,00	0,00	0,00	0,00	0,00
Representação Judicial e Extrajudicial	0,00	0,00	0,00	0,00	0,00	0,00	0,00	0,00
Administração Geral	0,00	0,00	0,00	0,00	0,00	0,00	0,00	0,00
Demais Subfunções	0,00	0,00	0,00	0,00	0,00	0,00	0,00	0,00
ADMINISTRAÇÃO	0,00	0,00	0,00	0,00	0,00	0,00	0,00	0,00
Planejamento e Orçamento	0,00	0,00	0,00	0,00	0,00	0,00	0,00	0,00
Administração Geral	0,00	0,00	0,00	0,00	0,00	0,00	0,00	0,00
Administração Financeira	0,00	0,00	0,00	0,00	0,00	0,00	0,00	0,00
Controle Interno	0,00	0,00	0,00	0,00	0,00	0,00	0,00	0,00
No rmatização e Fiscalização	0,00	0,00	0,00	0,00	0,00	0,00	0,00	0,00
Tecnologia da Informação	0,00	0,00	0,00	0,00	0,00	0,00	0,00	0,00
Ordenamento Territorial	0,00	0,00	0,00	0,00	0,00	0,00	0,00	0,00
Formação de Recursos Humanos	0,00	0,00	0,00	0,00	0,00	0,00	0,00	0,00
Administração de Receitas	0,00	0,00	0,00	0,00	0,00	0,00	0,00	0,00
Administração de Concessões	0,00	0,00	0,00	0,00	0,00	0,00	0,00	0,00
Comunicação Social	0,00	0,00	0,00	0,00	0,00	0,00	0,00	0,00

09 maio 2024 16:12:27

SIGFIS - Versão 2024

MUNICÍPIO DE GUAPIMIRIM
 RELATÓRIO RESUMIDO DA EXECUÇÃO ORÇAMENTÁRIA
DEMONSTRATIVO DA EXECUÇÃO DAS DESPESAS POR FUNÇÃO / SUBFUNÇÃO
 ORÇAMENTOS FISCAL E DA SEGURIDADE SOCIAL
 PERÍODO DE REFERÊNCIA : 1º Bimestre / 2024

RREO - Anexo 2 (LRF, Art. 52, inciso II, alínea "c")

R\$1,00

FUNÇÃO/SUBFUNÇÃO - INTRA-ORÇAMENTÁRIAS	DOTAÇÃO INICIAL	DOTAÇÃO ATUALIZADA (a)	DESPESAS EMPENHADAS		SALDO (c) = (a-b)	DESPESAS LIQUIDADAS		SALDO (e) = (a-d)
			No Bimestre	Até o Bimestre (b)		No Bimestre	Até o Bimestre (d)	
Demais Subfunções	0,00	0,00	0,00	0,00	0,00	0,00	0,00	0,00
DEFESA NACIONAL	0,00	0,00	0,00	0,00	0,00	0,00	0,00	0,00
Defesa Aérea	0,00	0,00	0,00	0,00	0,00	0,00	0,00	0,00
Defesa Naval	0,00	0,00	0,00	0,00	0,00	0,00	0,00	0,00
Defesa Terrestre	0,00	0,00	0,00	0,00	0,00	0,00	0,00	0,00
Administração Geral	0,00	0,00	0,00	0,00	0,00	0,00	0,00	0,00
Demais Subfunções	0,00	0,00	0,00	0,00	0,00	0,00	0,00	0,00
SEGURANÇA PÚBLICA	0,00	0,00	0,00	0,00	0,00	0,00	0,00	0,00
Policimento	0,00	0,00	0,00	0,00	0,00	0,00	0,00	0,00
Defesa Civil	0,00	0,00	0,00	0,00	0,00	0,00	0,00	0,00
Informação e Inteligência	0,00	0,00	0,00	0,00	0,00	0,00	0,00	0,00
Administração Geral	0,00	0,00	0,00	0,00	0,00	0,00	0,00	0,00
Demais Subfunções	0,00	0,00	0,00	0,00	0,00	0,00	0,00	0,00
RELAÇÕES EXTERIORES	0,00	0,00	0,00	0,00	0,00	0,00	0,00	0,00
Relações Diplomáticas	0,00	0,00	0,00	0,00	0,00	0,00	0,00	0,00
Cooperação Internacional	0,00	0,00	0,00	0,00	0,00	0,00	0,00	0,00
Administração Geral	0,00	0,00	0,00	0,00	0,00	0,00	0,00	0,00
Demais Subfunções	0,00	0,00	0,00	0,00	0,00	0,00	0,00	0,00
ASSISTÊNCIA SOCIAL	0,00	0,00	0,00	0,00	0,00	0,00	0,00	0,00
Assistência ao Idoso	0,00	0,00	0,00	0,00	0,00	0,00	0,00	0,00
Assistência ao Portador de Deficiência	0,00	0,00	0,00	0,00	0,00	0,00	0,00	0,00
Assistência à Criança e ao Adolescente	0,00	0,00	0,00	0,00	0,00	0,00	0,00	0,00
Assistência Comunitária	0,00	0,00	0,00	0,00	0,00	0,00	0,00	0,00
Administração Geral	0,00	0,00	0,00	0,00	0,00	0,00	0,00	0,00
Demais Subfunções	0,00	0,00	0,00	0,00	0,00	0,00	0,00	0,00
PREVIDÊNCIA SOCIAL	0,00	0,00	0,00	0,00	0,00	0,00	0,00	0,00
Previdência Básica	0,00	0,00	0,00	0,00	0,00	0,00	0,00	0,00
Previdência do Regime Estatutário	0,00	0,00	0,00	0,00	0,00	0,00	0,00	0,00

MUNICÍPIO DE GUAPIMIRIM
 RELATÓRIO RESUMIDO DA EXECUÇÃO ORÇAMENTÁRIA
DEMONSTRATIVO DA EXECUÇÃO DAS DESPESAS POR FUNÇÃO / SUBFUNÇÃO
 ORÇAMENTOS FISCAL E DA SEGURIDADE SOCIAL
 PERÍODO DE REFERÊNCIA : 1º Bimestre / 2024

RREO - Anexo 2 (LRF, Art. 52, inciso II, alínea "c")

R\$1,00

FUNÇÃO/SUBFUNÇÃO - INTRA-ORÇAMENTÁRIAS	DOTAÇÃO INICIAL	DOTAÇÃO ATUALIZADA (a)	DESPESAS EMPENHADAS		SALDO (e) = (a-b)	DESPESAS LIQUIDADAS		SALDO (e) = (a-d)
			Até o Bimestre (b)			Até o Bimestre (d)		
			No Bimestre	(b/III b)		No Bimestre	(d/III d)	
Previdência Complementar	0,00	0,00	0,00	0,00	0,00	0,00	0,00	0,00
Previdência Especial	0,00	0,00	0,00	0,00	0,00	0,00	0,00	0,00
Administração Geral	0,00	0,00	0,00	0,00	0,00	0,00	0,00	0,00
Demais Subfunções	0,00	0,00	0,00	0,00	0,00	0,00	0,00	0,00
SAÚDE	0,00	0,00	0,00	0,00	0,00	0,00	0,00	0,00
Atenção Básica	0,00	0,00	0,00	0,00	0,00	0,00	0,00	0,00
Assistência Hospitalar e Ambulatorial	0,00	0,00	0,00	0,00	0,00	0,00	0,00	0,00
Suporte Profilático e Terapêutico	0,00	0,00	0,00	0,00	0,00	0,00	0,00	0,00
Vigilância Sanitária	0,00	0,00	0,00	0,00	0,00	0,00	0,00	0,00
Vigilância Epidemiológica	0,00	0,00	0,00	0,00	0,00	0,00	0,00	0,00
Alimentação e Nutrição	0,00	0,00	0,00	0,00	0,00	0,00	0,00	0,00
Administração Geral	0,00	0,00	0,00	0,00	0,00	0,00	0,00	0,00
Demais Subfunções	0,00	0,00	0,00	0,00	0,00	0,00	0,00	0,00
TRABALHO	0,00	0,00	0,00	0,00	0,00	0,00	0,00	0,00
Proteção e Benefícios ao Trabalhador	0,00	0,00	0,00	0,00	0,00	0,00	0,00	0,00
Relações de Trabalho	0,00	0,00	0,00	0,00	0,00	0,00	0,00	0,00
Empregabilidade	0,00	0,00	0,00	0,00	0,00	0,00	0,00	0,00
Fomento ao Trabalho	0,00	0,00	0,00	0,00	0,00	0,00	0,00	0,00
Administração Geral	0,00	0,00	0,00	0,00	0,00	0,00	0,00	0,00
Demais Subfunções	0,00	0,00	0,00	0,00	0,00	0,00	0,00	0,00
EDUCAÇÃO	0,00	0,00	0,00	0,00	0,00	0,00	0,00	0,00
Ensino Fundamental	0,00	0,00	0,00	0,00	0,00	0,00	0,00	0,00
Ensino Médio	0,00	0,00	0,00	0,00	0,00	0,00	0,00	0,00
Ensino Profissional	0,00	0,00	0,00	0,00	0,00	0,00	0,00	0,00
Ensino Superior	0,00	0,00	0,00	0,00	0,00	0,00	0,00	0,00
Educação Infantil	0,00	0,00	0,00	0,00	0,00	0,00	0,00	0,00
Educação de Jovens e Adultos	0,00	0,00	0,00	0,00	0,00	0,00	0,00	0,00
Educação Especial	0,00	0,00	0,00	0,00	0,00	0,00	0,00	0,00

MUNICÍPIO DE GUAPIMIRIM
 RELATÓRIO RESUMIDO DA EXECUÇÃO ORÇAMENTÁRIA
DEMONSTRATIVO DA EXECUÇÃO DAS DESPESAS POR FUNÇÃO / SUBFUNÇÃO
 ORÇAMENTOS FISCAL E DA SEGURIDADE SOCIAL
 PERÍODO DE REFERÊNCIA : 1º Bimestre / 2024

RREO - Anexo 2 (LRF, Art. 52, inciso II, alínea "c")

R\$1,00

FUNÇÃO/SUBFUNÇÃO - INTRA-ORÇAMENTÁRIAS	DOTAÇÃO INICIAL	DOTAÇÃO ATUALIZADA (a)	DESPESAS EMPENHADAS		SALDO (c) = (a-b)	DESPESAS LIQUIDADAS		SALDO (e) = (a-d)
			No Bimestre	(b/III b) Até o Bimestre (b)		No Bimestre	(d/III d) Até o Bimestre (d)	
Educação Básica	0,00	0,00	0,00	0,00	0,00	0,00	0,00	0,00
Administração Geral	0,00	0,00	0,00	0,00	0,00	0,00	0,00	0,00
Demais Subfunções	0,00	0,00	0,00	0,00	0,00	0,00	0,00	0,00
CULTURA	0,00	0,00	0,00	0,00	0,00	0,00	0,00	0,00
Patrimônio Histórico, Artístico e Arqueológico	0,00	0,00	0,00	0,00	0,00	0,00	0,00	0,00
Difusão Cultural	0,00	0,00	0,00	0,00	0,00	0,00	0,00	0,00
Administração Geral	0,00	0,00	0,00	0,00	0,00	0,00	0,00	0,00
Demais Subfunções	0,00	0,00	0,00	0,00	0,00	0,00	0,00	0,00
DIREITOS DA CIDADANIA	0,00	0,00	0,00	0,00	0,00	0,00	0,00	0,00
Custódia e Reintegração Social	0,00	0,00	0,00	0,00	0,00	0,00	0,00	0,00
Direitos Individuais, Coletivos e Difusos	0,00	0,00	0,00	0,00	0,00	0,00	0,00	0,00
Assistência aos Povos Indígenas	0,00	0,00	0,00	0,00	0,00	0,00	0,00	0,00
Administração Geral	0,00	0,00	0,00	0,00	0,00	0,00	0,00	0,00
Demais Subfunções	0,00	0,00	0,00	0,00	0,00	0,00	0,00	0,00
URBANISMO	0,00	0,00	0,00	0,00	0,00	0,00	0,00	0,00
Infra-Estrutura Urbana	0,00	0,00	0,00	0,00	0,00	0,00	0,00	0,00
Serviços Urbanos	0,00	0,00	0,00	0,00	0,00	0,00	0,00	0,00
T ransportes Coletivos Urbanos	0,00	0,00	0,00	0,00	0,00	0,00	0,00	0,00
Administração Geral	0,00	0,00	0,00	0,00	0,00	0,00	0,00	0,00
Demais Subfunções	0,00	0,00	0,00	0,00	0,00	0,00	0,00	0,00
HABITAÇÃO	0,00	0,00	0,00	0,00	0,00	0,00	0,00	0,00
Habitação Rural	0,00	0,00	0,00	0,00	0,00	0,00	0,00	0,00
Habitação Urbana	0,00	0,00	0,00	0,00	0,00	0,00	0,00	0,00
Adminis tração Geral	0,00	0,00	0,00	0,00	0,00	0,00	0,00	0,00
Demais Subfunções	0,00	0,00	0,00	0,00	0,00	0,00	0,00	0,00
SANEAMENTO	0,00	0,00	0,00	0,00	0,00	0,00	0,00	0,00
Saneamento Básico Rural	0,00	0,00	0,00	0,00	0,00	0,00	0,00	0,00
Saneamento Básico Urbano	0,00	0,00	0,00	0,00	0,00	0,00	0,00	0,00

MUNICÍPIO DE GUAPIMIRIM
RELATÓRIO RESUMIDO DA EXECUÇÃO ORÇAMENTÁRIA
DEMONSTRATIVO DA EXECUÇÃO DAS DESPESAS POR FUNÇÃO / SUBFUNÇÃO
ORÇAMENTOS FISCAL E DA SEGURIDADE SOCIAL
PERÍODO DE REFERÊNCIA : 1º Bimestre / 2024

RREO - Anexo 2 (LRF, Art. 52, inciso II, alínea "c")

R\$1,00

FUNÇÃO/SUBFUNÇÃO - INTRA-ORÇAMENTÁRIAS	DOTAÇÃO INICIAL	DOTAÇÃO ATUALIZADA (a)	DESPESAS EMPENHADAS		SALDO (c) = (a-b)	DESPESAS LIQUIDADAS		SALDO (e) = (a-d)
			No Bimestre	(b/III b)		Até o Bimestre (d)	(d/III d)	
Administração Geral	0,00	0,00	0,00	0,00	0,00	0,00	0,00	0,00
Demais Subfunções	0,00	0,00	0,00	0,00	0,00	0,00	0,00	0,00
GESTÃO AMBIENTAL	0,00	0,00	0,00	0,00	0,00	0,00	0,00	0,00
Preservação e Conservação Ambiental	0,00	0,00	0,00	0,00	0,00	0,00	0,00	0,00
Controle Ambiental	0,00	0,00	0,00	0,00	0,00	0,00	0,00	0,00
Recuperação de Áreas Degradadas	0,00	0,00	0,00	0,00	0,00	0,00	0,00	0,00
Recursos Hídricos	0,00	0,00	0,00	0,00	0,00	0,00	0,00	0,00
Meteorologia	0,00	0,00	0,00	0,00	0,00	0,00	0,00	0,00
Administração Geral	0,00	0,00	0,00	0,00	0,00	0,00	0,00	0,00
Demais Subfunções	0,00	0,00	0,00	0,00	0,00	0,00	0,00	0,00
CIÊNCIA E TECNOLOGIA	0,00	0,00	0,00	0,00	0,00	0,00	0,00	0,00
Desenvolvimento Científico	0,00	0,00	0,00	0,00	0,00	0,00	0,00	0,00
Desenvolvimento Tecnológico e Engenharia	0,00	0,00	0,00	0,00	0,00	0,00	0,00	0,00
Difusão do Conhecimento Científico e Tecnológico	0,00	0,00	0,00	0,00	0,00	0,00	0,00	0,00
Administração Geral	0,00	0,00	0,00	0,00	0,00	0,00	0,00	0,00
Demais Subfunções	0,00	0,00	0,00	0,00	0,00	0,00	0,00	0,00
AGRICULTURA	0,00	0,00	0,00	0,00	0,00	0,00	0,00	0,00
Abastecimento	0,00	0,00	0,00	0,00	0,00	0,00	0,00	0,00
Extensão Rural	0,00	0,00	0,00	0,00	0,00	0,00	0,00	0,00
Irrigação	0,00	0,00	0,00	0,00	0,00	0,00	0,00	0,00
Promoção da Produção Agropecuária	0,00	0,00	0,00	0,00	0,00	0,00	0,00	0,00
Defesa Agropecuária	0,00	0,00	0,00	0,00	0,00	0,00	0,00	0,00
Administração Geral	0,00	0,00	0,00	0,00	0,00	0,00	0,00	0,00
Demais Subfunções	0,00	0,00	0,00	0,00	0,00	0,00	0,00	0,00
ORGANIZAÇÃO AGRÁRIA	0,00	0,00	0,00	0,00	0,00	0,00	0,00	0,00
Reforma Agrária	0,00	0,00	0,00	0,00	0,00	0,00	0,00	0,00
Colonização	0,00	0,00	0,00	0,00	0,00	0,00	0,00	0,00
Administração Geral	0,00	0,00	0,00	0,00	0,00	0,00	0,00	0,00

09 maio 2024 16:12:27

SIGFIS - Versão 2024

MUNICÍPIO DE GUAPIMIRIM
 RELATÓRIO RESUMIDO DA EXECUÇÃO ORÇAMENTÁRIA
DEMONSTRATIVO DA EXECUÇÃO DAS DESPESAS POR FUNÇÃO / SUBFUNÇÃO
 ORÇAMENTOS FISCAL E DA SEGURIDADE SOCIAL
 PERÍODO DE REFERÊNCIA : 1º Bimestre / 2024

RREO - Anexo 2 (LRF, Art. 52, inciso II, alínea "c")

R\$1,00

FUNÇÃO/SUBFUNÇÃO - INTRA-ORÇAMENTÁRIAS	DOTAÇÃO INICIAL	DOTAÇÃO ATUALIZADA (a)	DESPESAS EMPENHADAS		SALDO (c) = (a-b)	DESPESAS LIQUIDADAS		SALDO (e) = (a-d)
			No Bimestre	Até o Bimestre (b)		(b/III b)	No Bimestre	
Demais Subfunções	0,00	0,00	0,00	0,00	0,00	0,00	0,00	0,00
INDÚSTRIA	0,00	0,00	0,00	0,00	0,00	0,00	0,00	0,00
Promoção Industrial	0,00	0,00	0,00	0,00	0,00	0,00	0,00	0,00
Produção Industrial	0,00	0,00	0,00	0,00	0,00	0,00	0,00	0,00
Mineração	0,00	0,00	0,00	0,00	0,00	0,00	0,00	0,00
Propriedade Industrial	0,00	0,00	0,00	0,00	0,00	0,00	0,00	0,00
Normalização e Qualidade	0,00	0,00	0,00	0,00	0,00	0,00	0,00	0,00
Administração Geral	0,00	0,00	0,00	0,00	0,00	0,00	0,00	0,00
Demais Subfunções	0,00	0,00	0,00	0,00	0,00	0,00	0,00	0,00
COMÉRCIO E SERVIÇOS	0,00	0,00	0,00	0,00	0,00	0,00	0,00	0,00
Promoção Comercial	0,00	0,00	0,00	0,00	0,00	0,00	0,00	0,00
Comercialização	0,00	0,00	0,00	0,00	0,00	0,00	0,00	0,00
Comércio Exterior	0,00	0,00	0,00	0,00	0,00	0,00	0,00	0,00
Serviços Financeiros	0,00	0,00	0,00	0,00	0,00	0,00	0,00	0,00
Turismo	0,00	0,00	0,00	0,00	0,00	0,00	0,00	0,00
Administração Geral	0,00	0,00	0,00	0,00	0,00	0,00	0,00	0,00
Demais Subfunções	0,00	0,00	0,00	0,00	0,00	0,00	0,00	0,00
COMUNICAÇÕES	0,00	0,00	0,00	0,00	0,00	0,00	0,00	0,00
Comunicações Postais	0,00	0,00	0,00	0,00	0,00	0,00	0,00	0,00
Telecomunicações	0,00	0,00	0,00	0,00	0,00	0,00	0,00	0,00
Administração Geral	0,00	0,00	0,00	0,00	0,00	0,00	0,00	0,00
Demais Subfunções	0,00	0,00	0,00	0,00	0,00	0,00	0,00	0,00
ENERGIA	0,00	0,00	0,00	0,00	0,00	0,00	0,00	0,00
Conservação de Energia	0,00	0,00	0,00	0,00	0,00	0,00	0,00	0,00
Energia Elétrica	0,00	0,00	0,00	0,00	0,00	0,00	0,00	0,00
Combustíveis Minerais	0,00	0,00	0,00	0,00	0,00	0,00	0,00	0,00
Biocombustíveis	0,00	0,00	0,00	0,00	0,00	0,00	0,00	0,00
Administração Geral	0,00	0,00	0,00	0,00	0,00	0,00	0,00	0,00

MUNICÍPIO DE GUAPIMIRIM
 RELATÓRIO RESUMIDO DA EXECUÇÃO ORÇAMENTÁRIA
DEMONSTRATIVO DA EXECUÇÃO DAS DESPESAS POR FUNÇÃO / SUBFUNÇÃO
 ORÇAMENTOS FISCAL E DA SEGURIDADE SOCIAL
 PERÍODO DE REFERÊNCIA : 1º Bimestre / 2024

RREO - Anexo 2 (LRF, Art. 52, inciso II, alínea "c")

R\$1,00

FUNÇÃO/SUBFUNÇÃO - INTRA-ORÇAMENTÁRIAS	DOTAÇÃO INICIAL	DOTAÇÃO ATUALIZADA (a)	DESPESAS EMPENHADAS		SALDO (c) = (a-b)	DESPESAS LIQUIDADAS		SALDO (e) = (a-d)
			No Bimestre	Até o Bimestre (b)		No Bimestre	Até o Bimestre (d)	
Demais Subfunções	0,00	0,00	0,00	0,00	0,00	0,00	0,00	0,00
TRANSPORTE	0,00	0,00	0,00	0,00	0,00	0,00	0,00	0,00
Transporte Aéreo	0,00	0,00	0,00	0,00	0,00	0,00	0,00	0,00
Transporte Rodoviário	0,00	0,00	0,00	0,00	0,00	0,00	0,00	0,00
Transporte Ferroviário	0,00	0,00	0,00	0,00	0,00	0,00	0,00	0,00
Transporte Hidroviário	0,00	0,00	0,00	0,00	0,00	0,00	0,00	0,00
Transportes Especiais	0,00	0,00	0,00	0,00	0,00	0,00	0,00	0,00
Administração Geral	0,00	0,00	0,00	0,00	0,00	0,00	0,00	0,00
Demais Subfunções	0,00	0,00	0,00	0,00	0,00	0,00	0,00	0,00
DESPORTO E LAZER	0,00	0,00	0,00	0,00	0,00	0,00	0,00	0,00
Desporto de Rendimento	0,00	0,00	0,00	0,00	0,00	0,00	0,00	0,00
Desporto Comunitário	0,00	0,00	0,00	0,00	0,00	0,00	0,00	0,00
Lazer	0,00	0,00	0,00	0,00	0,00	0,00	0,00	0,00
Administração Geral	0,00	0,00	0,00	0,00	0,00	0,00	0,00	0,00
Demais Subfunções	0,00	0,00	0,00	0,00	0,00	0,00	0,00	0,00
ENCARGOS ESPECIAIS	0,00	0,00	0,00	0,00	0,00	0,00	0,00	0,00
Refinanciamento da Dívida Interna	0,00	0,00	0,00	0,00	0,00	0,00	0,00	0,00
Refinanciamento da Dívida Externa	0,00	0,00	0,00	0,00	0,00	0,00	0,00	0,00
Serviço da Dívida Interna	0,00	0,00	0,00	0,00	0,00	0,00	0,00	0,00
Serviço da Dívida Externa	0,00	0,00	0,00	0,00	0,00	0,00	0,00	0,00
Transferências	0,00	0,00	0,00	0,00	0,00	0,00	0,00	0,00
Outros Encargos Especiais	0,00	0,00	0,00	0,00	0,00	0,00	0,00	0,00
Transferências para a Educação Básica	0,00	0,00	0,00	0,00	0,00	0,00	0,00	0,00
Demais Subfunções	0,00	0,00	0,00	0,00	0,00	0,00	0,00	0,00
RESERVA DE CONTINGÊNCIA	0,00	0,00	0,00	0,00	0,00	0,00	0,00	0,00

MUNICÍPIO DE GUAPIMIRIM
RELATÓRIO RESUMIDO DA EXECUÇÃO ORÇAMENTÁRIA
DEMONSTRATIVO DA RECEITA CORRENTE LÍQUIDA
ORÇAMENTOS FISCAL E DA SEGURIDADE SOCIAL
PERÍODO DE REFERÊNCIA : 1º Bimestre / 2024

RREO - Anexo 3 (LRF, Art. 53, inciso I)

R\$1,00

ESPECIFICAÇÃO	EVOLUÇÃO DA RECEITA REALIZADA NOS ÚLTIMOS 12 MESES												TOTAL (ÚLTIMOS 12 MESES)	PREVISÃO ATUALIZADA 2024	
	03/2023	04/2023	05/2023	06/2023	07/2023	08/2023	09/2023	10/2023	11/2023	12/2023	01/2024	02/2024			
RECEITAS CORRENTES (I)	34.400.190,40	35.535.367,60	33.877.523,50	35.378.629,90	21.390.919,20	35.088.838,80	37.277.375,30	45.915.707,90	37.696.702,00	38.301.856,20	48.534.818,70	42.923.547,23	37.447.978,08	446.492.078,51	0,00
Impostos, Taxas e Contribuições de Melhoria	4.104.878,20	3.763.434,30	3.434.550,50	3.371.588,30	2.998.424,70	3.727.375,30	4.008.825,90	3.974.148,30	3.123.619,50	6.940.315,00	2.837.522,84	3.668.632,74	45.953.315,58	0,00	
IPTU	1.088.561,00	722.449,00	675.963,00	668.681,90	667.182,40	663.103,40	508.287,60	559.179,30	491.068,30	1.041.590,60	705.126,34	434.186,79	8.225.379,63	0,00	
ISS	1.261.952,20	1.288.387,50	1.226.541,30	1.433.509,20	1.147.499,00	1.610.269,70	1.942.708,10	1.539.583,00	1.806.482,60	2.083.040,70	1.495.981,76	2.453.498,94	19.289.453,00	0,00	
ITBI	477.013,40	124.046,70	195.872,60	106.391,30	145.164,50	240.915,60	272.601,10	234.895,90	120.232,40	233.634,80	110.306,06	135.545,76	2.396.620,12	0,00	
IRRF	919.315,00	1.323.761,30	1.017.678,60	879.750,40	773.870,40	954.753,20	1.049.013,60	1.373.970,30	529.205,90	3.117.710,70	211.920,74	485.555,11	12.636.505,25	0,00	
Outros Impostos, Taxas e Contribuições de Melhoria	358.036,60	304.789,80	318.495,00	283.255,50	264.709,40	258.333,40	236.215,50	266.519,80	176.630,30	464.338,20	314.187,94	159.846,14	3.405.357,58	0,00	
Contribuições	677.960,80	778.548,80	787.217,90	738.779,60	691.644,30	613.974,20	577.642,50	653.631,60	684.258,40	803.230,60	818.349,50	833.185,26	8.658.422,46	0,00	
Receita Patrimonial	3.035.563,70	2.389.067,70	3.100.100,20	2.928.845,80	2.895.015,50	3.041.889,70	2.531.643,40	2.611.318,90	2.398.230,30	2.286.966,00	2.359.581,85	2.031.703,28	31.609.926,33	0,00	
Rendimentos de Aplicação Financeira	0,00	0,00	0,00	0,00	0,00	0,00	0,00	0,00	0,00	0,00	0,00	0,00	0,00	0,00	
Outras Receitas Patrimoniais	0,00	0,00	0,00	0,00	0,00	0,00	0,00	0,00	0,00	0,00	0,00	0,00	0,00	0,00	
Receita Agropecuária	0,00	0,00	0,00	0,00	0,00	0,00	0,00	0,00	0,00	0,00	0,00	0,00	0,00	0,00	
Receita Industrial	0,00	0,00	0,00	0,00	0,00	0,00	0,00	0,00	0,00	0,00	0,00	0,00	0,00	0,00	
Receita de Serviços	62,00	310,00	1.054,00	0,00	0,00	2.260,10	1.857,10	2.723,70	2.754,70	6.652,70	3.187,38	1.907,92	22.769,60	0,00	
Transferências Correntes	26.546.595,00	28.579.855,40	26.530.532,70	28.322.045,20	14.758.687,40	27.682.949,70	38.771.767,20	30.026.543,80	32.079.224,80	38.329.166,00	36.825.755,76	30.882.937,18	359.336.060,14	0,00	
Cota-Parte do FPM	3.511.327,80	4.014.543,40	4.462.809,50	4.168.230,70	5.632.168,80	3.561.732,20	3.630.825,10	3.372.174,40	4.375.276,50	6.948.246,00	4.749.989,10	6.458.802,24	54.886.125,74	0,00	
Cota-Parte do ICMS	2.502.324,50	2.183.767,50	2.836.522,80	2.575.391,10	2.569.489,80	2.950.187,70	2.881.055,50	2.982.340,00	2.545.432,10	4.100.545,60	3.025.475,39	2.604.629,10	33.757.161,09	0,00	
Cota-Parte do IPVA	707.997,10	607.355,20	369.306,00	205.643,30	244.577,80	207.299,70	163.551,00	121.732,50	116.687,50	181.048,10	1.234.884,67	1.088.836,39	5.248.919,26	0,00	
Cota-Parte do ITR	751,10	1.094,50	5.152,90	916,80	893,00	997,40	1.435,20	31.245,90	2.076,90	3.749,60	502,53	16.498,98	65.314,81	0,00	
Transferências da LC 61/1989	57.261,40	257.389,60	62.356,20	69.872,20	72.070,60	60.855,80	64.085,90	92.398,20	70.326,30	133.307,80	71.597,19	69.024,77	1.080.645,96	0,00	
Transferências do FUNDEB	3.673.127,80	6.526.904,10	4.208.436,10	3.888.289,60	3.782.939,30	4.236.226,60	3.924.462,40	4.260.009,70	3.776.338,10	5.265.626,50	5.180.812,95	4.802.013,53	53.525.186,68	0,00	

MUNICÍPIO DE GUAPIMIRIM
RELATÓRIO RESUMIDO DA EXECUÇÃO ORÇAMENTÁRIA
DEMONSTRATIVO DA RECEITA CORRENTE LÍQUIDA
ORÇAMENTOS FISCAL E DA SEGURIDADE SOCIAL
PERÍODO DE REFERÊNCIA : 1º Bimestre / 2024

RREO - Anexo 3 (LRF, Art. 53, inciso I)

R\$1,00

ESPECIFICAÇÃO	EVOLUÇÃO DA RECEITA REALIZADA NOS ÚLTIMOS 12 MESES												TOTAL (ÚLTIMOS 12 MESES)	PREVISÃO ATUALIZADA 2024
	03/2023	04/2023	05/2023	06/2023	07/2023	08/2023	09/2023	10/2023	11/2023	12/2023	01/2024	02/2024		
Outras Transferências Correntes	16.093.805,30	14.988.801,10	14.585.949,20	17.413.701,50	2.456.548,10	16.665.650,30	28.106.352,10	19.166.643,10	21.193.087,40	21.696.642,40	22.562.393,93	15.843.132,17	210.772.706,60	0,00
Outras Receitas Correntes	35.130,70	24.151,40	24.068,20	17.371,00	47.146,30	20.389,80	23.971,80	428.335,70	13.768,50	168.488,40	79.150,90	29.611,70	911.584,40	0,00
DEDUÇÕES (II)	1.355.932,30	1.412.830,00	1.547.229,40	1.404.010,80	1.275.729,30	1.356.214,50	1.242.224,80	1.319.978,10	1.421.959,80	1.846.520,90	1.816.509,72	2.047.558,22	18.046.697,84	0,00
Contrib. do Servidor para o Plano de Previdência	0,00	0,00	0,00	0,00	0,00	0,00	0,00	0,00	0,00	0,00	0,00	0,00	0,00	0,00
Compensação Financ. entre Regimes Previdência	0,00	0,00	0,00	0,00	0,00	0,00	0,00	0,00	0,00	0,00	0,00	0,00	0,00	0,00
Rendimentos de Aplicações de Recursos Previdenciários	0,00	0,00	0,00	0,00	0,00	0,00	0,00	0,00	0,00	0,00	0,00	0,00	0,00	0,00
Dedução de Receita para Formação do FUNDEB	1.355.932,30	1.412.830,00	1.547.229,40	1.404.010,80	1.275.729,30	1.356.214,50	1.242.224,80	1.319.978,10	1.421.959,80	1.846.520,90	1.816.509,72	2.047.558,22	18.046.697,84	0,00
RECEITA CORRENTE LÍQUIDA (III) = (I - II)	33.044.258,10	34.122.537,60	32.330.294,10	33.974.619,10	20.115.189,90	33.732.624,30	44.673.483,10	36.376.723,90	36.879.896,40	46.688.297,80	41.107.037,51	35.400.419,86	428.445.380,67	0,00
(-) Transferências obrigatorias da União relativas às emendas individuais (art. 166-A, § 1º, da CF) (IV)	0,00	0,00	0,00	0,00	0,00	500.000,00	0,00	0,00	0,00	0,00	0,00	0,00	500.000,00	0,00
RECEITA CORRENTE LÍQUIDA AJUSTADA PARA PARA CÁLCULO DOS LIMITES DE ENDIVIDAMENTO (V) = (III - IV)	33.044.258,10	34.122.537,60	32.330.294,10	33.974.619,10	20.115.189,90	33.232.624,30	44.673.483,10	36.376.723,90	36.879.896,40	46.688.297,80	41.107.037,51	35.400.419,86	427.945.380,67	0,00

Continuação

MUNICÍPIO DE GUAPIMIRIM
 RELATÓRIO RESUMIDO DA EXECUÇÃO ORÇAMENTÁRIA
DEMONSTRATIVO DA RECEITA CORRENTE LÍQUIDA
 ORÇAMENTOS FISCAL E DA SEGURIDADE SOCIAL
 PERÍODO DE REFERÊNCIA : 1º Bimestre / 2024

RREO - Anexo 3 (LRF, Art. 53, inciso I)

R\$1,00

ESPECIFICAÇÃO	EVOLUÇÃO DA RECEITA REALIZADA NOS ÚLTIMOS 12 MESES												TOTAL (ÚLTIMOS 12 MESES)	PREVISÃO ATUALIZADA 2024	
	03/2023	04/2023	05/2023	06/2023	07/2023	08/2023	09/2023	10/2023	11/2023	12/2023	01/2024	02/2024			
(-) Transferências obrigatórias da União relativas às emendas de bancada (art. 166, § 16, da CF) (VI)	0,00	0,00	0,00	0,00	0,00	0,00	0,00	0,00	0,00	0,00	0,00	0,00	0,00	0,00	0,00
(-) Transferências da União relativas a remuneração dos agentes comunitários de saúde e de combate às endemias (CF, art. 198, §11)(VII)	118.420,00	118.420,00	119.500,00	119.500,00	119.500,00	119.500,00	119.500,00	116.860,00	116.860,00	233.720,00	122.196,00	122.196,00	1.546.172,00	0,00	0,00
(-) Outras Deduções Constitucionais ou Legais (VIII)	0,00	0,00	0,00	0,00	0,00	0,00	0,00	0,00	0,00	0,00	0,00	0,00	0,00	0,00	0,00
RECEITA CORRENTE LÍQUIDA AJUSTADA PARA CÁLCULO DOS LIMITES DA DESPESA COM PESSOAL (IX) = (V - VI - VII - VIII)	32.925.838,10	34.004.117,60	32.210.794,10	33.855.119,10	19.995.688,90	33.113.124,30	44.553.983,10	36.259.863,90	36.763.036,40	46.454.577,80	40.984.841,51	35.278.223,86	426.399.208,67	0,00	0,00

MUNICÍPIO DE GUAPIMIRIM
RELATÓRIO RESUMIDO DA EXECUÇÃO ORÇAMENTÁRIA
DEMONSTRATIVO DAS RECEITAS E DESPESAS PREVIDENCIÁRIAS
ORÇAMENTOS FISCAL E DA SEGURIDADE SOCIAL
PERÍODO DE REFERÊNCIA : 1º Bimestre / 2024

RREO - Anexo 4 (LRF, Art. 53, inciso II)

R\$1,00

REGIME PRÓPRIO DE PREVIDÊNCIA DOS SERVIDORES - RPPS FUNDO EM CAPITALIZAÇÃO (PLANO PREVIDENCIÁRIO)		
RECEITAS PREVIDENCIÁRIAS - RPPS (FUNDO EM CAPITALIZAÇÃO)	PREVISÃO ATUALIZADA (a)	RECEITAS REALIZADAS Até o Bimestre (b)
RECEITAS CORRENTES (I)	0,00	0,00
Receita de Contribuições dos Segurados	0,00	0,00
Ativo	0,00	0,00
Inativo	0,00	0,00
Pensionista	0,00	0,00
Receita de Contribuições Patronais	0,00	0,00
Ativo	0,00	0,00
Inativo	0,00	0,00
Pensionista	0,00	0,00
Receita Patrimonial	0,00	0,00
Receitas Imobiliárias	0,00	0,00
Receitas de Valores Mobiliários	0,00	0,00
Outras Receitas Patrimoniais	0,00	0,00
Receita de Serviços	0,00	0,00
Outras Receitas Correntes	0,00	0,00
Compensação Financeira entre os regimes	0,00	0,00
Receita de Aportes Periódicos para Amortização de Déficit Atual do RPPS (II)1	0,00	0,00
Demais Receitas Correntes	0,00	0,00
RECEITAS DE CAPITAL (III)	0,00	0,00
Alienação de Bens, Direitos e Ativos	0,00	0,00
Amortização de Empréstimos	0,00	0,00
Outras Receitas de Capital	0,00	0,00
TOTAL DAS RECEITAS DO FUNDO EM CAPITALIZAÇÃO - (IV) = (I + III - II)	0,00	0,00

Continuação

MUNICÍPIO DE GUAPIMIRIM
 RELATÓRIO RESUMIDO DA EXECUÇÃO ORÇAMENTÁRIA
DEMONSTRATIVO DAS RECEITAS E DESPESAS PREVIDENCIÁRIAS
 ORÇAMENTOS FISCAL E DA SEGURIDADE SOCIAL
 PERÍODO DE REFERÊNCIA : 1º Bimestre / 2024

RREO - Anexo 4 (LRF, Art. 53, inciso II)

R\$1,00

DESPESAS PREVIDENCIÁRIAS - RPPS (FUNDO EM CAPITALIZAÇÃO)	DOTAÇÃO ATUALIZADA (c)	DESPESAS EMPENHADAS Até o Bimestre (d)	DESPESAS LIQUIDADAS Até o Bimestre (e)	DESPESAS PAGAS Até o Bimestre (f)
Benefícios	0,00	0,00	0,00	0,00
Aposentadorias	0,00	0,00	0,00	0,00
Pensões por Morte	0,00	0,00	0,00	0,00
Outras Despesas Previdenciárias	0,00	0,00	0,00	0,00
Compensação Financeira entre os regimes	0,00	0,00	0,00	0,00
Demais Despesas Previdenciárias	0,00	0,00	0,00	0,00
TOTAL DAS DESPESAS DO FUNDO EM CAPITALIZAÇÃO (V)	0,00	0,00	0,00	0,00
RESULTADO PREVIDENCIÁRIO - FUNDO EM CAPITALIZAÇÃO (VI) = (IV - V)2	0,00	0,00	0,00	0,00
RECURSOS RPPS ARRECADADOS EM EXERCÍCIOS ANTERIORES				
VALOR				0,00
RESERVA ORÇAMENTÁRIA DO RPPS				
VALOR				0,00
APORTES DE RECURSOS PARA O FUNDO EM CAPITALIZAÇÃO DO RPPS				
Plano de Amortização - Contribuição Patronal Suplementar				0,00
Plano de Amortização - Aporte Periódico de Valores Predefinidos				0,00
Outros Aportes para o RPPS				0,00
Recursos para Cobertura de Déficit Financeiro				0,00
BENS E DIREITOS DO RPPS (FUNDO EM CAPITALIZAÇÃO)				
Caixa e Equivalentes de Caixa				0,00
Investimentos e Aplicações				0,00
Outros Bens e Direitos				0,00

09 maio 2024 16:12:29

SIGFIS - Versão 2024

Continua (2 / 6)

Continuação

MUNICÍPIO DE GUAPIMIRIM
RELATÓRIO RESUMIDO DA EXECUÇÃO ORÇAMENTÁRIA
DEMONSTRATIVO DAS RECEITAS E DESPESAS PREVIDENCIÁRIAS
ORÇAMENTOS FISCAL E DA SEGURIDADE SOCIAL
PERÍODO DE REFERÊNCIA : 1º Bimestre / 2024

RREO - Anexo 4 (LRF, Art. 53, inciso II)

R\$1,00

FUNDO EM REPARTIÇÃO (PLANO FINANCEIRO)		PREVISÃO ATUALIZADA (a)	RECEITAS REALIZADAS Até o Bimestre (b)
RECEITAS PREVIDENCIÁRIAS - RPPS (FUNDO EM REPARTIÇÃO)			
RECEITAS CORRENTES (VII)		0,00	0,00
Receita de Contribuições dos Segurados		0,00	0,00
Ativo		0,00	0,00
Inativo		0,00	0,00
Pensionista		0,00	0,00
Receita de Contribuições Patronais		0,00	0,00
Ativo		0,00	0,00
Inativo		0,00	0,00
Pensionista		0,00	0,00
Receita Patrimonial		0,00	0,00
Receitas Imobiliárias		0,00	0,00
Receitas de Valores Mobiliários		0,00	0,00
Outras Receitas Patrimoniais		0,00	0,00
Receita de Serviços		0,00	0,00
Outras Receitas Correntes		0,00	0,00
Compensação Financeira entre os regimes		0,00	0,00
Demais Receitas Correntes		0,00	0,00
RECEITAS DE CAPITAL (VIII)		0,00	0,00
Alienação de Bens, Direitos e Ativos		0,00	0,00
Amortização de Empréstimos		0,00	0,00
Outras Receitas de Capital		0,00	0,00
TOTAL DAS RECEITAS DO FUNDO EM REPARTIÇÃO (IX) = (VII + VIII)		0,00	0,00

SIGFIS - Versão 2024

09 maio 2024 16:12:29

Continua (3 / 6)

Continuação

MUNICÍPIO DE GUAPIMIRIM
 RELATÓRIO RESUMIDO DA EXECUÇÃO ORÇAMENTÁRIA
DEMONSTRATIVO DAS RECEITAS E DESPESAS PREVIDENCIÁRIAS
 ORÇAMENTOS FISCAL E DA SEGURIDADE SOCIAL
 PERÍODO DE REFERÊNCIA : 1º Bimestre / 2024

RREO - Anexo 4 (LRF, Art. 53, inciso II)

R\$1,00

DESPESAS PREVIDENCIÁRIAS - RPPS (FUNDO EM REPARTIÇÃO)	DOTAÇÃO ATUALIZADA (c)	DESPESAS EMPENHADAS Até o Bimestre (d)	DESPESAS LIQUIDADAS Até o Bimestre (e)	DESPESAS PAGAS Até o Bimestre (f)
Benefícios	0,00	0,00	0,00	0,00
Aposentadorias	0,00	0,00	0,00	0,00
Pensões por Morte	0,00	0,00	0,00	0,00
Outras Despesas Previdenciárias	0,00	0,00	0,00	0,00
Compensação Previdenciária Financeira entre os regimes	0,00	0,00	0,00	0,00
Demais Despesas Previdenciárias	0,00	0,00	0,00	0,00
TOTAL DAS DESPESAS DO FUNDO EM REPARTIÇÃO (X)	0,00	0,00	0,00	0,00
RESULTADO PREVIDENCIÁRIO - FUNDO EM REPARTIÇÃO (XI) = (IX - X)	0,00	0,00	0,00	0,00
APORTES DE RECURSOS PARA O FUNDO EM REPARTIÇÃO DO RPPS				
Recursos para Cobertura de Insuficiências Financeiras				0,00
Recursos para Formação de Reserva				0,00
BENS E DIREITOS DO RPPS (FUNDO EM REPARTIÇÃO)				
Caixa e Equivalentes de Caixa				0,00
Investimentos e Aplicações				0,00
Outros Bens e Direitos				0,00
APORTES REALIZADOS				
				0,00
				0,00
SALDO ATUAL				
				0,00
				0,00
				0,00

09 maio 2024 16:12:29

SIGFIS - Versão 2024

Continua (4 / 6)

MUNICÍPIO DE GUAPIMIRIM
RELATÓRIO RESUMIDO DA EXECUÇÃO ORÇAMENTÁRIA
DEMONSTRATIVO DAS RECEITAS E DESPESAS PREVIDENCIÁRIAS
ORÇAMENTOS FISCAL E DA SEGURIDADE SOCIAL
PERÍODO DE REFERÊNCIA : 1º Bimestre / 2024

RREO - Anexo 4 (LRF, Art. 53, inciso II)

R\$1,00

ADMINISTRAÇÃO DO REGIME PRÓPRIO DE PREVIDÊNCIA DOS SERVIDORES - RPPS					
RECEITAS DA ADMINISTRAÇÃO - RPPS	PREVISÃO ATUALIZADA (a)	DOTAÇÃO ATUALIZADA (c)	DESPESAS EMPENHADAS Até o Bimestre (d)	DESPESAS LIQUIDADAS Até o Bimestre (e)	RECEITAS REALIZADAS Até o Bimestre (b)
Receitas Correntes	0,00				0,00
TOTAL DAS RECEITAS DA ADMINISTRAÇÃO RPPS (XII)	0,00				0,00
DESPESAS DA ADMINISTRAÇÃO - RPPS	DESPESAS EMPENHADAS Até o Bimestre (d)	DOTAÇÃO ATUALIZADA (c)	DESPESAS EMPENHADAS Até o Bimestre (d)	DESPESAS LIQUIDADAS Até o Bimestre (e)	DESPESAS PAGAS Até o Bimestre (f)
Despesas Correntes (XIII)	0,00	0,00	0,00	0,00	0,00
Pessoal e Encargos Sociais	0,00	0,00	0,00	0,00	0,00
Demais Despesas Correntes	0,00	0,00	0,00	0,00	0,00
Despesas de Capital (XIV)	0,00	0,00	0,00	0,00	0,00
TOTAL DAS DESPESAS DA ADMINISTRAÇÃO RPPS (XV) = (XIII + XIV)	0,00	0,00	0,00	0,00	0,00
RESULTADO DA ADMINISTRAÇÃO RPPS (XVI) = (XII - XV)	0,00	0,00	0,00	0,00	0,00
BENS E DIREITOS - ADMINISTRAÇÃO DO RPPS					
Caixa e Equivalentes de Caixa					0,00
Investimentos e Aplicações					0,00
Outros Bens e Direitos					0,00
BENEFÍCIOS PREVIDENCIÁRIOS MANTIDOS PELO TESOUREIRO					
RECEITAS PREVIDENCIÁRIAS (BENEFÍCIOS MANTIDOS PELO TESOUREIRO)	PREVISÃO ATUALIZADA (a)				RECEITAS REALIZADAS Até o Bimestre (b)
Contribuições dos Servidores	0,00				0,00
Demais Receitas Previdenciárias	0,00				0,00
TOTAL DAS RECEITAS (BENEFÍCIOS MANTIDOS PELO TESOUREIRO) (XVII)	0,00				0,00
SALDO ATUAL					
					0,00
					0,00
					0,00

Continuação

MUNICÍPIO DE GUAPIMIRIM
 RELATÓRIO RESUMIDO DA EXECUÇÃO ORÇAMENTÁRIA
DEMONSTRATIVO DAS RECEITAS E DESPESAS PREVIDENCIÁRIAS
 ORÇAMENTOS FISCAL E DA SEGURIDADE SOCIAL
 PERÍODO DE REFERÊNCIA : 1º Bimestre / 2024

RRRO - Anexo 4 (LRF, Art. 53, inciso II)

R\$1,00

DESPESAS PREVIDENCIÁRIAS (BENEFÍCIOS MANTIDOS PELO TESOUREIRO)	DOTAÇÃO ATUALIZADA (c)	DESPESAS EMPENHADAS Até o Bimestre (d)	DESPESAS LIQUIDADAS Até o Bimestre (e)	DESPESAS PAGAS Até o Bimestre (f)
Aposentadorias	0,00	0,00	0,00	0,00
Pensões	0,00	0,00	0,00	0,00
Outras Despesas Previdenciárias	0,00	0,00	0,00	0,00
TOTAL DAS DESPESAS (BENEFÍCIOS MANTIDOS PELO TESOUREIRO) (XVIII)	0,00	0,00	0,00	0,00
RESULTADO DOS BENEFÍCIOS MANTIDOS PELO TESOUREIRO (XIX) = (XVII - XVIII)	0,00	0,00	0,00	0,00

MUNICÍPIO DE GUAPIMIRIM
RELATÓRIO RESUMIDO DA EXECUÇÃO ORÇAMENTÁRIA
DEMONSTRATIVO DOS RESULTADOS PRIMÁRIO E NOMINAL
ORÇAMENTOS FISCAL E DA SEGURIDADE SOCIAL
PERÍODO DE REFERÊNCIA : 1º Bimestre / 2024

RREO - ANEXO 6 (LRF, art 53, inciso III)

R\$1,00

ACIMA DA LINHA		PREVISÃO ATUALIZADA	Até o Bimestre/ 2024 RECEITAS REALIZADAS (a)
RECEITAS PRIMÁRIAS			
RECEITAS CORRENTES (EXCETO FONTES RPPS) (I)		403.438.856,89	76.507.457,37
Impostos, Taxas e Contribuições de Melhoria		50.048.000,00	6.506.155,58
IPTU		15.940.000,00	1.139.313,13
ISS		16.635.000,00	3.949.480,70
ITBI		3.300.000,00	245.851,82
IRRF		10.852.000,00	697.475,85
Outros Impostos, Taxas e Contribuições de Melhoria		3.321.000,00	474.034,08
Contribuições		7.700.000,00	1.651.533,76
Receita Patrimonial		8.511.013,33	4.391.265,13
Aplicações Financeiras (II)		8.480.013,33	4.391.265,13
Outras Receitas Patrimoniais		31.000,00	0,00
Transferências Correntes		336.846.243,56	63.844.625,00
Cota-Parte do FPM		43.200.000,00	8.967.033,12
Cota-Parte do ICMS		28.000.000,00	4.504.083,61
Cota-Parte do IPVA		5.440.000,00	1.858.976,86
Cota-Parte do ITR		56.000,00	13.601,24
Transferências da LC 61/1989		880.000,00	112.577,59
Transferências do FUNDEB		44.741.000,00	9.982.826,48
Outras Transferências Correntes		214.529.243,56	38.405.526,10
Demais Receitas Correntes		333.600,00	113.857,90
Outras Receitas Financeiras (II)		0,00	0,00
Receitas Correntes Restantes		333.600,00	113.857,90
RECEITAS PRIMÁRIAS CORRENTES (EXCETO FONTES RPPS) (IV) = (I - (II + III))		394.958.843,56	72.116.172,24
RECEITAS PRIMÁRIAS CORRENTES (COM FONTES RPPS) (V)		0,00	0,00
RECEITAS NÃO PRIMÁRIAS CORRENTES (COM FONTES RPPS) (VI)		0,00	0,00
RECEITAS DE CAPITAL (EXCETO FONTES RPPS) (VII)		28.576.300,00	0,00
Operações de Crédito (VIII)		1.000,00	0,00

09 maio 2024 16:12:21

SIGFIS - Versão 2024

Continua (1 / 5)

Continuação

MUNICÍPIO DE GUAPIMIRIM
RELATÓRIO RESUMIDO DA EXECUÇÃO ORÇAMENTÁRIA
DEMONSTRATIVO DOS RESULTADOS PRIMÁRIO E NOMINAL
ORÇAMENTOS FISCAL E DA SEGURIDADE SOCIAL
PERÍODO DE REFERÊNCIA : 1º Bimestre / 2024

RREO - ANEXO 6 (LRF, art 53, inciso III)

R\$1,00

ACIMA DA LINHA		PREVISÃO ATUALIZADA	Até o Bimestre/ 2024 RECEITAS REALIZADAS (a)
RECEITAS PRIMÁRIAS			
	Amortização de Empréstimos (IX)	0,00	0,00
	Alienação de Bens	1.000,00	0,00
	Receitas de Alienação de Investimentos Temporários (X)	0,00	0,00
	Receitas de Alienação de Investimentos Permanentes (XI)	0,00	0,00
	Outras Alienações de Bens	1.000,00	0,00
	Transferências de Capital	28.574.300,00	0,00
	Convênios	28.010.100,00	0,00
	Outras Transferências de Capital	564.200,00	0,00
	Outras Receitas de Capital	0,00	0,00
	Outras Receitas de Capital Não Primárias (XII)	0,00	0,00
	Outras Receitas de Capital Primárias	0,00	0,00
	RECEITAS PRIMÁRIAS DE CAPITAL (EXCETO FONTES RPPS) (XIII) = [VII - (VIII + IX + X + XI + XII)]	28.575.300,00	0,00
	RECEITAS PRIMÁRIAS DE CAPITAL (COM FONTES RPPS) (XIV)	0,00	0,00
	RECEITAS NÃO PRIMÁRIAS DE CAPITAL (COM FONTES RPPS) (XV)	0,00	0,00
	RECEITA PRIMÁRIA TOTAL (XVI) = (IV + V + XIII + XIV)	423.534.143,56	72.116.172,24
	RECEITA PRIMÁRIA TOTAL (EXCETO FONTES RPPS) (XVII) = (IV + XII)	423.534.143,56	72.116.172,24

SIGFIS - Versão 2024

09 maio 2024 16:12:21

Continua (2 / 5)

Continuação

MUNICÍPIO DE GUAPIMIRIM
RELATÓRIO RESUMIDO DA EXECUÇÃO ORÇAMENTÁRIA
DEMONSTRATIVO DOS RESULTADOS PRIMÁRIO E NOMINAL
ORÇAMENTOS FISCAL E DA SEGURIDADE SOCIAL
PERÍODO DE REFERÊNCIA : 1º Bimestre / 2024

RREO - ANEXO 6 (LRF, art 53, inciso III)

R\$1,00

DESPESAS PRIMÁRIAS	DOTAÇÃO ATUALIZADA	Até o Bimestre/2024					RESTOS A PAGAR NÃO PROCESSADOS	
		DESPESAS EMPENHADAS	DESPESAS LIQUIDADAS	DESPESAS PAGAS (a)	RESTOS A PAGAR PROCESSADOS PAGOS (b)	LIQUIDADOS	PAGOS (c)	
DESPESAS CORRENTES (EXCETO FONTES RPPS) (XVIII)	392.579.627,01	262.629.371,08	48.385.591,33	40.400.062,67	5.759.700,32	10.906.258,47	10.076.093,86	
Pessoal e Encargos Sociais	173.030.113,33	147.272.867,88	31.525.209,00	26.048.800,75	1.826.850,34	47.661,08	47.661,08	
Juros e Encargos da Dívida (XIX)	458.700,00	385.342,32	42.834,70	42.834,70	0,00	0,00	0,00	
Outras Despesas Correntes	219.090.813,68	114.971.160,88	16.817.547,63	14.308.427,22	3.932.849,98	10.858.597,39	10.028.432,78	
DESPESAS PRIMÁRIAS CORRENTES (EXCETO FONTES RPPS) (XX) = (XVIII - XIX)	392.120.927,01	262.244.028,76	48.342.756,63	40.357.227,97	5.759.700,32	10.906.258,47	10.076.093,86	
DESPESAS PRIMÁRIAS CORRENTES (COM FONTES RPPS) (XXI)	0,00	0,00	0,00	0,00	0,00	0,00	0,00	
DESPESAS NÃO PRIMÁRIAS CORRENTES (COM FONTES RPPS) (XXII)	0,00	0,00	0,00	0,00	0,00	0,00	0,00	
DESPESAS DE CAPITAL (EXCETO FONTES RPPS) (XXIII)	52.658.619,56	14.052.874,88	2.325.571,99	1.658.793,76	215.521,58	4.488.921,22	4.488.921,22	
Investimentos	49.055.319,56	11.088.772,63	1.798.169,89	1.131.391,66	214.605,47	4.473.921,22	4.473.921,22	
Inversões Financeiras	0,00	0,00	0,00	0,00	0,00	0,00	0,00	
Concessão de Empréstimos e Financiamentos (XXIV)	0,00	0,00	0,00	0,00	0,00	0,00	0,00	
Aquisição de Título de Capital já Integralizado (XXV)	0,00	0,00	0,00	0,00	0,00	0,00	0,00	
Aquisição de Título de Crédito (XXVI)	0,00	0,00	0,00	0,00	0,00	0,00	0,00	
Demais Inversões Financeiras	0,00	0,00	0,00	0,00	0,00	0,00	0,00	
Amortização da Dívida (XXVII)	3.603.300,00	2.964.102,25	527.402,10	527.402,10	916,11	15.000,00	15.000,00	
DESPESAS PRIMÁRIAS DE CAPITAL (EXCETO FONTES RPPS) (XXVIII) = [XXIII - (XXIV + XXV + XXVI + XXVII)]	49.055.319,56	11.088.772,63	1.798.169,89	1.131.391,66	214.605,47	4.473.921,22	4.473.921,22	
RESERVA DE CONTINGÊNCIA (XXIX)	3.000.000,00	0,00	0,00	0,00	0,00	0,00	0,00	
DESPESAS PRIMÁRIAS DE CAPITAL (COM FONTES RPPS) (XXX)	0,00	0,00	0,00	0,00	0,00	0,00	0,00	
DESPESA NÃO PRIMÁRIAS DE CAPITAL (COM FONTES RPPS) (XXXI)	0,00	0,00	0,00	0,00	0,00	0,00	0,00	
DESPESA PRIMÁRIA TOTAL (EXCETO FONTES RPPS) (XXXII) = (XX + XXI + XXVIII + XXIX + XXX)	444.176.246,57	273.332.801,39	50.140.926,52	41.488.619,63	5.974.305,79	15.380.179,69	14.550.015,08	
DESPESA PRIMÁRIA TOTAL (EXCETO FONTES RPPS) (XXXIII) = (XX + XXVIII + XXIX)	444.176.246,57	273.332.801,39	50.140.926,52	41.488.619,63	5.974.305,79	15.380.179,69	14.550.015,08	
RESULTADO PRIMÁRIO (COM RPPS) - Acima da Linha (XXXIV) = [XV]a - (XXXIIa + XXXIIIa + XXXIIc)							10.103.231,74	
RESULTADO PRIMÁRIO (SEM RPPS) - Acima da Linha (XXXV) = [XV]a - (XXXIIa + XXXIIIa + XXXIIc)							10.103.231,74	
META FISCAL PARA O RESULTADO PRIMÁRIO						VALOR CORRENTE		
Meta fixada no Anexo de Metas Fiscais da LDO para o exercício de referência							-63.623.613,33	

SIGFIS - Versão 2024

09 maio 2024 16:12:21

Continua (3 / 5)

Continuação

MUNICÍPIO DE GUAPIMIRIM
RELATÓRIO RESUMIDO DA EXECUÇÃO ORÇAMENTÁRIA
DEMONSTRATIVO DOS RESULTADOS PRIMÁRIO E NOMINAL
ORÇAMENTOS FISCAL E DA SEGURIDADE SOCIAL
PERÍODO DE REFERÊNCIA : 1º Bimestre / 2024

RREO - ANEXO 6 (LRF, art 53, inciso III)

R\$1,00

JUROS NOMINAIS		VALOR INCORRIDO
Juros, Encargos e Variações Monetárias Ativos (Exceto RPPS) (XXXVI)		4.391.285,13
Juros, Encargos e Variações Monetárias Passivos (Exceto RPPS) (XXXVII)		0,00
RESULTADO NOMINAL (SEM RPPS) - Acima da Linha (XXXVIII) = XXXV + (XXXVI - XXXVII)		14.494.516,87
ABAIXO DA LINHA		
CÁLCULO DO RESULTADO NOMINAL		
	Em 31/Dez/ (a)	Até o (b)
DÍVIDA CONSOLIDADA (XXXIX)	34.382.881,00	33.796.727,94
DEDUÇÕES (XL)	252.702.047,60	270.609.214,05
Disponibilidade de Caixa	252.702.047,60	268.425.530,56
Disponibilidade de Caixa Bruta	263.353.702,20	282.515.594,93
(-) Restos a Pagar Processados (XLI)	6.719.350,70	8.511.448,01
(-) Depósitos Restituíveis e Valores Vinculados	3.932.303,90	5.578.616,36
Demais Haveres Financeiros	0,00	2.183.683,49
DÍVIDA CONSOLIDADA LÍQUIDA (XLII) = (XXXIX - XL)	-218.319.166,60	-236.812.486,11
RESULTADO NOMINAL (SEM RPPS) - Abaixo da Linha (XLIII) = (XLIIa - XLIIb)		18.493.319,51
META FISCAL PARA O RESULTADO NOMINAL		
Meta fixada no Anexo de Metas Fiscais da LDO para o exercício de referência		-55.212.300,00
AJUSTE METODOLÓGICO		
VARIAÇÃO DO SALDO DE RPP (XLIV) = (XLib - XLIa)		1.792.097,31
RECEITA DE ALIENAÇÃO DE INVESTIMENTOS PERMANENTES (XLV) = (XI)		0,00
VARIAÇÃO CAMBIAL (XLVI)		0,00
VARIAÇÃO DO SALDO DE PRECATORIOS INTEGRANTES DA DC (XLVII)		0,00
VARIAÇÃO DO SALDO DAS DEMAIS OBRIGAÇÕES INTEGRANTES DA DC (XLVIII)		0,00
OUTROS AJUSTES (XLIX)		0,00
RESULTADO NOMINAL (SEM RPPS) AJUSTADO - Abaixo da Linha (L) = [XLIII + (XLIV - XLV - XLVI + XLVII + XLVIII) +/- (XLIX)]		20.285.416,82
RESULTADO PRIMÁRIO (SEM RPPS) - Abaixo da Linha (LI) = (L) - (XXXVI - XXXVII)		15.894.131,69

Continuação

MUNICÍPIO DE GUAPIMIRIM
 RELATÓRIO RESUMIDO DA EXECUÇÃO ORÇAMENTÁRIA
DEMONSTRATIVO DOS RESULTADOS PRIMÁRIO E NOMINAL
 ORÇAMENTOS FISCAL E DA SEGURIDADE SOCIAL
 PERÍODO DE REFERÊNCIA : 1º Bimestre / 2024

RR00 - ANEXO 6 (LRF, art 53, inciso III)

R\$1,00

INFORMAÇÕES ADICIONAIS	PREVISÃO ORÇAMENTÁRIA
SALDO DE EXERCÍCIOS ANTERIORES	16.223.089,68
Recursos Arrecadados em Exercícios Anteriores - RPPS	0,00
Superávit Financeiro Utilizado para Abertura e Reabertura de Créditos Adicionais	16.223.089,68
RESERVA ORÇAMENTÁRIA DO RPPS	0,00

MUNICÍPIO DE GUAPIMIRIM
 RELATÓRIO RESUMIDO DA EXECUÇÃO ORÇAMENTÁRIA
DEMONSTRATIVO DOS RESTOS A PAGAR POR PODER E ÓRGÃO
 ORÇAMENTOS FISCAL E DA SEGURIDADE SOCIAL
 PERÍODO DE REFERÊNCIA : 1º Bimestre / 2024

RREO - ANEXO 7 (LRF, art. 53, inciso V)

R\$1,00

PODER/ÓRGÃO	RESTOS A PAGAR PROCESSADOS					RESTOS A PAGAR NÃO PROCESSADOS					Saldo Total L = (e + k)	
	Inscritos		Pagos (c)	Cancelados (d)	Saldo e = (a + b) - (c + d)	Inscritos		Liquidados (h)	Pagos (i)	Cancelados (j)		Saldo k = (f + g) - (i + j)
	Em Exercícios Anteriores (a)	Em 31 de dezembro de (b)				Em Exercícios Anteriores (f)	Em 31 de dezembro de (g)					
RESTOS A PAGAR (EXCETO INTRA-ORÇAMENTÁRIOS)	6.774.108,03	6.882.397,27	5.975.221,90	0,00	7.681.283,40	2.226.776,61	22.362.721,55	15.395.179,69	14.565.015,08	1.255,61	10.023.227,47	17.704.510,87
PODER EXECUTIVO	6.774.108,03	6.882.397,27	5.975.221,90	0,00	7.681.283,40	2.226.776,61	22.199.180,97	15.235.067,51	14.404.902,90	1.255,61	10.019.799,07	17.701.082,47
PODER LEGISLATIVO	0,00	0,00	0,00	0,00	0,00	0,00	163.540,58	160.112,18	160.112,18	0,00	3.428,40	3.428,40
Câmara Municipal	0,00	0,00	0,00	0,00	0,00	0,00	163.540,58	160.112,18	160.112,18	0,00	3.428,40	3.428,40
RESTOS A PAGAR (INTRA-ORÇAMENTÁRIOS)	0,00	0,00	0,00	0,00	0,00	0,00	0,00	0,00	0,00	0,00	0,00	0,00
TOTAL (III) = (I + II)	6.774.108,03	6.882.397,27	5.975.221,90	0,00	7.681.283,40	2.226.776,61	22.362.721,55	15.395.179,69	14.565.015,08	1.255,61	10.023.227,47	17.704.510,87

PODER/ÓRGÃO	RESTOS A PAGAR PROCESSADOS					RESTOS A PAGAR NÃO PROCESSADOS					Saldo Total L = (e + k)	
	Inscritos		Pagos (c)	Cancelados (d)	Saldo e = (a + b) - (c + d)	Inscritos		Liquidados (h)	Pagos (i)	Cancelados (j)		Saldo k = (f + g) - (i + j)
	Em Exercícios Anteriores (a)	Em 31 de dezembro de (b)				Em Exercícios Anteriores (f)	Em 31 de dezembro de (g)					
RESTOS A PAGAR (INTRA-ORÇAMENTÁRIOS)	0,00	0,00	0,00	0,00	0,00	0,00	0,00	0,00	0,00	0,00	0,00	0,00
PODER EXECUTIVO	0,00	0,00	0,00	0,00	0,00	0,00	0,00	0,00	0,00	0,00	0,00	0,00
PODER LEGISLATIVO	0,00	0,00	0,00	0,00	0,00	0,00	0,00	0,00	0,00	0,00	0,00	0,00
Câmara Municipal	0,00	0,00	0,00	0,00	0,00	0,00	0,00	0,00	0,00	0,00	0,00	0,00

MUNICÍPIO DE GUAPIMIRIM
RELATÓRIO RESUMIDO DA EXECUÇÃO ORÇAMENTÁRIA
DEMONSTRATIVO DAS RECEITAS E DESPESAS COM MANUTENÇÃO E DESENVOLVIMENTO DO ENSINO - MDE
ORÇAMENTOS FISCAL E DA SEGURIDADE SOCIAL
PERÍODO DE REFERÊNCIA : 1º Bimestre / 2024

RREO - ANEXO 8 (LDB, art. 72)

R\$1,00

RECEITA RESULTANTE DE IMPOSTOS (Arts. 212 e 212-A da Constituição Federal)		
RECEITA RESULTANTE DE IMPOSTOS	PREVISÃO ATUALIZADA (a)	RECEITAS REALIZADAS Até o Bimestre (b)
1- RECEITA DE IMPOSTOS	46.727.000,00	6.032.121,50
1.1- Receita Resultante do Imposto sobre a Propriedade Predial e Territorial Urbana – IPTU	15.940.000,00	1.139.313,13
1.2- Receita Resultante do Imposto sobre Transmissão Inter Vivos – ITBI	3.300.000,00	245.851,82
1.3- Receita Resultante do Imposto sobre Serviços de Qualquer Natureza – ISS	16.635.000,00	3.949.480,70
1.4- Receita Resultante do Imposto de Renda Retido na Fonte – IRRF	10.852.000,00	697.475,85
2- RECEITA DE TRANSFERÊNCIAS CONSTITUCIONAIS E LEGAIS	77.576.000,00	19.320.340,36
2.1- Cota-Parte FPM	43.200.000,00	11.208.791,34
2.1.1- Parcela referente à CF, art. 159, I, alínea b	39.600.000,00	11.208.791,34
2.1.2- Parcela referente à CF, art. 159, I, alíneas d e e	3.600.000,00	0,00
2.2- Cota-Parte ICMS	28.000.000,00	5.630.104,49
2.3- Cota-Parte IPI-Exportação	880.000,00	140.721,96
2.4- Cota-Parte ITR	56.000,00	17.001,51
2.5- Cota-Parte IPVA	5.440.000,00	2.323.721,06
2.6- Cota-Parte IOF-Ouro	0,00	0,00
2.7- Outras Transferências ou Compensações Financeiras Provenientes de Impostos e Transferências Constitucionais	0,00	0,00
3- TOTAL DA RECEITA RESULTANTE DE IMPOSTOS (1 + 2)	124.303.000,00	25.352.461,86
4- TOTAL DESTINADO AO FUNDEB - equivalente a 20% DE ((2.1.1) + (2.2) + (2.3) + (2.4) + (2.5) + (2.7))1	14.795.200,00	3.864.068,07
5- VALOR MÍNIMO A SER APLICADO ALÉM DO VALOR DESTINADO AO FUNDEB - 5% DE ((2.1.1) + (2.2) + (2.3) + (2.4) + (2.5) + (2.7)) + 25% DE ((1.1) + (1.2) + (1.3) + (1.4) + (2.1.2) + (2.6))	16.280.550,00	2.474.047,39
FUNDEB		
RECEITAS DO FUNDEB RECEBIDAS NO EXERCÍCIO	PREVISÃO ATUALIZADA (a)	RECEITAS REALIZADAS Até o Bimestre (b)
6- TOTAL DAS RECEITAS DO FUNDEB RECEBIDAS	44.761.000,00	10.104.763,40
6.1- FUNDEB - Impostos e Transferências de Impostos	44.756.000,00	9.809.396,73
6.1.1- Principal	44.736.000,00	9.687.459,81
6.1.2- Rendimentos de Aplicação Financeira	20.000,00	121.936,92
6.1.3- Ressarcimento de recursos do Fundeb	0,00	0,00
6.2- FUNDEB - Complementação da União - VAAF	3.000,00	295.366,67

SIGFIS - Versão 2024

09 maio 2024 16:12:31

Continua (1/7)



MUNICÍPIO DE GUAPIMIRIM
RELATÓRIO RESUMIDO DA EXECUÇÃO ORÇAMENTÁRIA
DEMONSTRATIVO DAS RECEITAS E DESPESAS COM MANUTENÇÃO E DESENVOLVIMENTO DO ENSINO - MDE
ORÇAMENTOS FISCAL E DA SEGURIDADE SOCIAL
PERÍODO DE REFERÊNCIA : 1º Bimestre / 2024

RREO - ANEXO 8 (LDB, art. 72)

R\$1,00

FUNDEB		PREVISÃO ATUALIZADA (a)	RECEITAS REALIZADAS Até o Bimestre (b)
RECEITAS DO FUNDEB RECEBIDAS NO EXERCÍCIO	FUNDEB	PREVISÃO ATUALIZADA (a)	RECEITAS REALIZADAS Até o Bimestre (b)
6.2.1- Principal		3.000,00	295.366,67
6.2.2- Rendimentos de Aplicação Financeira		0,00	0,00
6.2.3- Ressarcimento de recursos do Fundeb		0,00	0,00
6.3- FUNDEB - Complementação da União - VAAT		2.000,00	0,00
6.3.1- Principal		2.000,00	0,00
6.3.2- Rendimentos de Aplicação Financeira		0,00	0,00
6.3.3- Ressarcimento de recursos do Fundeb		0,00	0,00
6.4- FUNDEB - Complementação da União - VAAR		0,00	0,00
6.4.1- Principal		0,00	0,00
6.4.2- Rendimentos de Aplicação Financeira		0,00	0,00
6.4.3- Ressarcimento de recursos do Fundeb		0,00	0,00
7- RESULTADO LÍQUIDO DAS TRANSFERÊNCIAS DO FUNDEB (6.1.1 - 4)			5.823.391,74
RECURSOS RECEBIDOS EM EXERCÍCIOS ANTERIORES E NÃO UTILIZADOS (SUPERÁVIT)			
8- TOTAL DOS RECURSOS DE SUPERÁVIT			3.683.848,20
8.1- SUPERÁVIT DO EXERCÍCIO IMEDIATAMENTE ANTERIOR			3.645.556,30
8.2- SUPERÁVIT RESIDUAL DE OUTROS EXERCÍCIOS			38.291,90
9- TOTAL DOS RECURSOS DO FUNDEB DISPONÍVEIS PARA UTILIZAÇÃO (6 + 8)			13.788.611,60
DESPESAS COM RECURSOS DO FUNDEB (Por Subfunção)			
10- TOTAL DAS DESPESAS COM RECURSOS DO FUNDEB			
10.1- PROFISSIONAIS DA EDUCAÇÃO BÁSICA			
10.1.1- Educação Infantil		44.727.000,00	8.175.915,49
10.1.2- Ensino Fundamental		44.726.000,00	8.175.915,49
10.1.3- Educação de Jovens e Adultos		7.713.000,00	1.528.370,66
10.1.4- Educação Especial		37.013.000,00	6.647.544,83
		0,00	0,00
		0,00	0,00
DESPESAS EMPENHADAS Até o Bimestre (d)			
DESPESAS LIQUIDADAS Até o Bimestre (e)			
DESPESAS PAGAS Até o Bimestre (f)			
VALOR			

09 maio 2024 16:12:31

SIGFIS - Versão 2024

Continuação

MUNICÍPIO DE GUAPIMIRIM
RELATÓRIO RESUMIDO DA EXECUÇÃO ORÇAMENTÁRIA
DEMONSTRATIVO DAS RECEITAS E DESPESAS COM MANUTENÇÃO E DESENVOLVIMENTO DO ENSINO - MDE
 ORÇAMENTOS FISCAL E DA SEGURIDADE SOCIAL
 PERÍODO DE REFERÊNCIA : 1º Bimestre / 2024

RREO - ANEXO 8 (LDB, art. 72)

R\$1,00

DESPESAS COM RECURSOS DO FUNDEB (por Subfunção)	DOTAÇÃO ATUALIZADA (c)	DESPESAS EMPENHADAS Até o Bimestre (d)	DESPESAS LIQUIDADAS Até o Bimestre (e)	DESPESAS PAGAS Até o Bimestre (f)
10.1.5- Administração Geral	0,00	0,00	0,00	0,00
10.2- OUTRAS DESPESAS	1.000,00	0,00	0,00	0,00
10.2.1- Educação Infantil	0,00	0,00	0,00	0,00
10.2.2- Ensino Fundamental	1.000,00	0,00	0,00	0,00
10.2.3- Educação de Jovens e Adultos	0,00	0,00	0,00	0,00
10.2.4- Educação Especial	0,00	0,00	0,00	0,00
10.2.5- Administração Geral	0,00	0,00	0,00	0,00
10.2.6- Transporte (Escolar)	0,00	0,00	0,00	0,00
10.2.7- Outras	0,00	0,00	0,00	0,00

INDICADORES DO FUNDEB

DESPESAS CUSTEADAS COM RECEITAS DO FUNDEB RECEBIDAS NO EXERCÍCIO	DESPESAS EMPENHADAS Até o Bimestre (d)	DESPESAS LIQUIDADAS Até o Bimestre (e)	DESPESAS PAGAS Até o Bimestre (f)	INSCRITAS EM RESTOS A PAGAR (g)	INSCRITAS EM RESTOS A PAGAR (SEM DISPONIBILIDADE DE CAIXA) (h)	DESPESAS LIQUIDADAS/EMPENHADAS EM VALOR SUPERIOR AO TOTAL DAS RECEITAS RECEBIDAS NO EXERCÍCIO (i)
11- TOTAL DAS DESPESAS CUSTEADAS COM RECURSOS DO FUNDEB RECEBIDAS NO EXERCÍCIO	44.720.000,00	8.175.915,49	7.825.578,62	0,00	0,00	0,00
11.1- Total das Despesas custeadas com FUNDEB - Impostos e Transferências de Impostos	44.720.000,00	8.175.915,49	7.825.578,62	0,00	0,00	0,00
11.2- Total das Despesas custeadas com FUNDEB - Complementação da União - VAAF	0,00	0,00	0,00	0,00	0,00	0,00
11.3- Total das Despesas custeadas com FUNDEB - Complementação da União - VAAT	0,00	0,00	0,00	0,00	0,00	0,00
11.4- Total das Despesas custeadas com FUNDEB - Complementação da União - VAAR	0,00	0,00	0,00	0,00	0,00	0,00
12- TOTAL DAS DESPESAS DO FUNDEB COM PROFISSIONAIS DA EDUCAÇÃO BÁSICA	44.720.000,00	8.175.915,49	7.825.578,62	0,00	0,00	0,00
13- TOTAL DAS DESPESAS CUSTEADAS COM FUNDEB - COMPLEMENTAÇÃO DA UNIÃO - VAAT APLICADAS NA EDUCAÇÃO INFANTIL	0,00	0,00	0,00	0,00	0,00	0,00
14- TOTAL DAS DESPESAS CUSTEADAS COM FUNDEB - COMPLEMENTAÇÃO DA UNIÃO - VAAT APLICADAS EM DESPESA DE CAPITAL	0,00	0,00	0,00	0,00	0,00	0,00

INDICADORES - Art. 212-A, inciso XI e § 3º - Constituição Federal	VALOR EXIGIDO (j)	VALOR APLICADO (k)	VALOR CONSIDERADO APÓS DEDUÇÕES (l)	% APLICADO (m)
15- MÍNIMO DE 70% DO FUNDEB NA REMUNERAÇÃO DOS PROFISSIONAIS DA EDUCAÇÃO BÁSICA	7.073.334,38	8.175.915,49	8.175.915,49	80,91
16 - PERCENTUAL DE 50% DA COMPLEMENTAÇÃO DA UNIÃO AO FUNDEB - VAAT NA EDUCAÇÃO INFANTIL	0,00	0,00	0,00	0,00
17- MÍNIMO DE 15% DA COMPLEMENTAÇÃO DA UNIÃO AO FUNDEB - VAAT EM DESPESAS DE CAPITAL	0,00	0,00	0,00	0,00

Continuação

MUNICÍPIO DE GUAPIMIRIM
RELATÓRIO RESUMIDO DA EXECUÇÃO ORÇAMENTÁRIA
DEMONSTRATIVO DAS RECEITAS E DESPESAS COM MANUTENÇÃO E DESENVOLVIMENTO DO ENSINO - MDE
ORÇAMENTOS FISCAL E DA SEGURIDADE SOCIAL
PERÍODO DE REFERÊNCIA : 1º Bimestre / 2024

RREO - ANEXO 8 (LDB, art. 72)

R\$1,00

INDICADOR - Art.25, § 3º - Lei nº 14.113, de 2020 - (Máximo de 10% de Superávit)	VALOR MÁXIMO PERMITIDO (n)	VALOR NÃO APLICADO (o)	VALOR NÃO APLICADO APÓS AJUSTE (p)	VALOR NÃO APLICADO EXCEDENTE AO MÁXIMO PERMITIDO (q)	% NÃO APLICADO (r)
18- TOTAL DA RECEITA RECEBIDA E NÃO APLICADA NO EXERCÍCIO	1.010.476,34	1.928.847,91	1.928.847,91	918.371,57	19,08

INDICADOR - Art.25, § 3º - Lei nº 14.113, de 2020 - (Aplicação de Superávit de Exercício Anterior)	VALOR DE SUPERÁVIT PERMITIDO NO EXERCÍCIO ANTERIOR (s)	VALOR NÃO APLICADO NO EXERCÍCIO ANTERIOR (t)	VALOR DE SUPERÁVIT APLICADO ATÉ O PRIMEIRO QUADRIMESTRE (u)	VALOR APLICADO APÓS O PRIMEIRO QUADRIMESTRE (v)	VALOR TOTAL DE SUPERÁVIT NÃO APLICADO ATÉ O FINAL DO EXERCÍCIO (w)	VALOR APLICADO ATÉ O PRIMEIRO QUADRIMESTRE QUE INTEGRARÁ O LIMITE CONSTITUCIONAL (x)
19- TOTAL DAS DESPESAS CUSTEADAS COM SUPERÁVIT DO FUNDEB	5.283.354,79	3.645.556,20	2.794.829,02	0,00	850.727,18	2.794.829,02
19.1- Total das Despesas custeadas com FUNDEB - Impostos e Transferências de Impostos	4.576.827,90	2.499.365,10	2.499.365,10	0,00	0,00	2.499.365,10
19.2- Total das Despesas custeadas com FUNDEB - Complementação da União (VAAF + VAAT + VAAF)	706.526,89	1.146.191,10	295.463,92	0,00	850.727,18	295.463,92

DESPESAS COM MANUTENÇÃO E DESENVOLVIMENTO DO ENSINO - MDE - CUSTEADAS COM RECEITA DE IMPOSTOS (EXCETO FUNDEB)				
DESPESAS COM AÇÕES TÍPICAS DE MDE - RECEITAS DE IMPOSTOS - EXCETO FUNDEB (Por Subfunção)	DOTAÇÃO ATUALIZADA (c)	DESPESAS EMPENHADAS Até o Bimestre (d)	DESPESAS LIQUIDADAS Até o Bimestre (e)	DESPESAS PAGAS Até o Bimestre (f)
20- TOTAL DAS DESPESAS COM AÇÕES TÍPICAS DE MDE CUSTEADAS COM RECEITAS DE IMPOSTOS	19.988.000,00	19.934.398,00	3.089.201,57	2.976.528,47
20.1- Educação Infantil	3.850.000,00	3.810.000,00	859.394,42	830.361,17
20.2- Ensino Fundamental	16.138.000,00	16.124.398,00	2.229.807,15	2.146.167,30
20.3- Educação de Jovens e Adultos	0,00	0,00	0,00	0,00
20.4- Educação Especial	0,00	0,00	0,00	0,00
20.5- Administração Geral	0,00	0,00	0,00	0,00
20.6- Transporte (Escolar)	0,00	0,00	0,00	0,00
20.7- Outras	0,00	0,00	0,00	0,00

DESPESAS COM MANUTENÇÃO E DESENVOLVIMENTO DO ENSINO - MDE - CUSTEADAS COM RECEITA DE IMPOSTOS E COM RECURSOS DO FUNDEB				
DESPESAS COM AÇÕES TÍPICAS DE MDE - RECEITAS DE IMPOSTOS E RECURSOS DO FUNDEB (Por Área de Atuação)	DOTAÇÃO ATUALIZADA (c)	DESPESAS EMPENHADAS Até o Bimestre (d)	DESPESAS LIQUIDADAS Até o Bimestre (e)	DESPESAS PAGAS Até o Bimestre (f)
21- TOTAL DAS DESPESAS COM AÇÕES TÍPICAS DE MDE CUSTEADAS COM RECEITAS DE IMPOSTOS E FUNDEB	64.715.000,00	64.654.398,00	11.265.117,06	10.802.107,09
21.1- EDUCAÇÃO INFANTIL	11.563.000,00	11.520.000,00	2.387.765,08	2.299.288,00
21.1.1- Creche	4.773.206,40	4.755.456,00	985.669,43	949.146,08
21.1.2- Pré-escola	6.789.793,60	6.764.544,00	1.402.095,65	1.350.141,92

SIGFIS - Versão 2024

09 maio 2024 16:12:31

Continua (4 / 7)

MUNICÍPIO DE GUAPIMIRIM
RELATÓRIO RESUMIDO DA EXECUÇÃO ORÇAMENTÁRIA
DEMONSTRATIVO DAS RECEITAS E DESPESAS COM MANUTENÇÃO E DESENVOLVIMENTO DO ENSINO - MDE
ORÇAMENTOS FISCAL E DA SEGURIDADE SOCIAL
PERÍODO DE REFERÊNCIA : 1º Bimestre / 2024

RREO - ANEXO 8 (LDB, art. 72)

R\$1,00

DESPESAS COM MANUTENÇÃO E DESENVOLVIMENTO DO ENSINO - MDE - CUSTEADAS COM RECEITA DE IMPOSTOS E COM RECURSOS DO FUNDEB					
DESPESAS COM AÇÕES TÍPICAS DE MDE - RECEITAS DE IMPOSTOS E RECURSOS DO FUNDEB (Por Área de Atuação)	DOTAÇÃO ATUALIZADA (c)	DESPESAS EMPENHADAS Até o Bimestre (d)	DESPESAS LIQUIDADAS Até o Bimestre (e)	DESPESAS PAGAS Até o Bimestre (f)	
21.2- ENSINO FUNDAMENTAL	53.152.000,00	53.134.398,00	8.877.351,98	8.502.819,09	
APURAÇÃO DAS DESPESAS PARA FINS DE LIMITE MÍNIMO CONSTITUCIONAL					
22- TOTAL DAS DESPESAS DE MDE CUSTEADAS COM RECURSOS DE IMPOSTOS = L20(d ou e)				3.089.201,57	
23- TOTAL DAS RECEITAS TRANSFERIDAS AO FUNDEB = (L4)				3.864.068,07	
24- (-) RECEITAS DO FUNDEB NÃO UTILIZADAS NO EXERCÍCIO, EM VALOR SUPERIOR A 10% = L18(g)				918.371,57	
25- VALOR APLICADO ATÉ O PRIMEIRO QUADRIMESTRE QUE INTEGRARÁ O LIMITE CONSTITUCIONAL = L19.1(x)				2.499.365,10	
26- (-) RESTOS A PAGAR PROCESSADOS INSCRITOS NO EXERCÍCIO SEM DISPONIBILIDADE FINANCEIRA DE RECURSOS DE IMPOSTOS4				0,00	
27- (-) CANCELAMENTO, NO EXERCÍCIO, DE RESTOS A PAGAR INSCRITOS COM DISPONIBILIDADE FINANCEIRA DE RECURSOS DE IMPOSTOS VINCULADOS AO ENSINO = (L30.1(af) + L30.2(af))				0,00	
28- TOTAL DAS DESPESAS PARA FINS DE LIMITE (22 + 23 - 24 + 25 - 26 - 27)				8.534.263,17	
APURAÇÃO DO LIMITE MÍNIMO CONSTITUCIONAL					
29- APLICAÇÃO EM MDE SOBRE A RECEITA RESULTANTE DE IMPOSTOS	6.338.115,46		8.534.263,17		33,66
RESTOS A PAGAR INSCRITOS EM EXERCÍCIOS ANTERIORES DE DESPESAS CONSIDERADAS PARA CUMPRIMENTO DO LIMITE					
30- RESTOS A PAGAR DE DESPESAS COM MDE	222.776,40	0,00	0,00	0,00	222.776,40
30.1 - Executadas com Recursos de Impostos e Transferências de Impostos	214.545,86	0,00	0,00	0,00	214.545,86
30.2 - Executadas com Recursos do FUNDEB - Impostos	8.230,54	0,00	0,00	0,00	8.230,54
30.3 - Executadas com Recursos do FUNDEB - Complementação da União (VAAT + VAAF + VAAR)	0,00	0,00	0,00	0,00	0,00
OUTRAS INFORMAÇÕES PARA CONTROLE					
RECEITAS ADICIONAIS PARA FINANCIAMENTO DO ENSINO			RECEITAS REALIZADAS Até o Bimestre (b)		
31- TOTAL DAS RECEITAS ADICIONAIS PARA FINANCIAMENTO DO ENSINO			45.803.000,00	8.650.756,60	
31.1- RECEITA DE TRANSFERÊNCIAS DO FNDE (INCLUINDO RENDIMENTOS DE APLICAÇÃO FINANCEIRA)			7.478.900,00	1.420.570,29	
31.1.1- Salário-Educação			6.580.000,00	1.296.669,70	
31.1.2- PDDE			1.000,00	10,79	
31.1.3- PNAE			870.000,00	106.156,48	

Continuação

MUNICÍPIO DE GUAPIMIRIM
RELATÓRIO RESUMIDO DA EXECUÇÃO ORÇAMENTÁRIA
DEMONSTRATIVO DAS RECEITAS E DESPESAS COM MANUTENÇÃO E DESENVOLVIMENTO DO ENSINO - MDE
ORÇAMENTOS FISCAL E DA SEGURIDADE SOCIAL
PERÍODO DE REFERÊNCIA : 1º Bimestre / 2024

RREO - ANEXO 8 (LDB, art. 72)

R \$1,00

OUTRAS INFORMAÇÕES PARA CONTROLE						
RECEITAS ADICIONAIS PARA FINANCIAMENTO DO ENSINO			PREVISÃO ATUALIZADA (a)	RECEITAS REALIZADAS Até o Bimestre (b)		
31.1.4 - PNATE			21.000,00	738,65		
31.1.5- Outras Transferências do FNDE			6.900,00	16.994,67		
31.2- RECEITA DE TRANSFERÊNCIAS DE CONVÊNIOS			2.907.100,00	2.217,05		
31.3- RECEITA DE ROYALTIES DESTINADOS À EDUCAÇÃO			35.416.000,00	7.227.969,26		
31.4- RECEITA DE OPERAÇÕES DE CRÉDITO VINCULADAS À EDUCAÇÃO			0,00	0,00		
31.5- OUTRAS RECEITAS PARA FINANCIAMENTO DO ENSINO			1.000,00	0,00		
OUTRAS DESPESAS COM EDUCAÇÃO (Por Subfunção)			DOTAÇÃO ATUALIZADA (c)	DESPESAS EMPENHADAS Até o Bimestre (d)	DESPESAS LIQUIDADAS Até o Bimestre (e)	DESPESAS PAGAS Até o Bimestre (f)
32- TOTAL DAS OUTRAS DESPESAS COM EDUCAÇÃO		14.658.000,00		1.364.917,53	686.249,41	645.904,32
32.1- EDUCAÇÃO INFANTIL		4.501.000,00		202.400,00	15.300,00	6.550,00
32.2- ENSINO FUNDAMENTAL		4.695.000,00		481.366,49	5.126,34	2.563,17
32.3- ENSINO MÉDIO		0,00		0,00	0,00	0,00
32.4- ENSINO SUPERIOR		0,00		0,00	0,00	0,00
32.5- ENSINO PROFISSIONAL		0,00		0,00	0,00	0,00
32.6- EDUCAÇÃO DE JOVENS E ADULTOS		80.000,00		0,00	0,00	0,00
32.7- EDUCAÇÃO ESPECIAL		291.000,00		0,00	0,00	0,00
32.8- OUTRAS		5.091.000,00		681.151,04	665.823,07	636.791,15
TOTAL GERAL DAS DESPESAS COM EDUCAÇÃO			DOTAÇÃO ATUALIZADA (c)	DESPESAS EMPENHADAS Até o Bimestre (d)	DESPESAS LIQUIDADAS Até o Bimestre (e)	DESPESAS PAGAS Até o Bimestre (f)
33- TOTAL GERAL DAS DESPESAS COM EDUCAÇÃO (10 + 20 + 32)			79.373.000,00	66.019.315,53	11.951.366,47	11.448.011,41
33.1- Despesas Correntes			76.978.000,00	66.019.315,53	11.951.366,47	11.448.011,41
33.1.1- Pessoal Ativo			68.885.000,00	65.326.338,49	11.929.015,58	11.436.975,69
33.1.2- Pessoal Inativo			0,00	0,00	0,00	0,00
33.1.3- Transferências às instituições comunitárias, confessionais ou filantrópicas sem fins lucrativos			0,00	0,00	0,00	0,00
33.1.4- Outras Despesas Correntes			8.093.000,00	692.977,04	22.350,89	11.035,72
33.2- Despesas de Capital			2.395.000,00	0,00	0,00	0,00

SIGFIS - Versão 2024

09 maio 2024 16:12:31

Continua (6/7)

Continuação

MUNICÍPIO DE GUAPIMIRIM
RELATÓRIO RESUMIDO DA EXECUÇÃO ORÇAMENTÁRIA
DEMONSTRATIVO DAS RECEITAS E DESPESAS COM MANUTENÇÃO E DESENVOLVIMENTO DO ENSINO - MDE
ORÇAMENTOS FISCAL E DA SEGURIDADE SOCIAL
PERÍODO DE REFERÊNCIA : 1º Bimestre / 2024

RR00 - ANEXO 8 (LDB, art. 72)

R\$1,00

TOTAL GERAL DAS DESPESAS COM EDUCAÇÃO	DOTAÇÃO ATUALIZADA (c)	DESPESAS EMPENHADAS Até o Bimestre (d)	DESPESAS LIQUIDADAS Até o Bimestre (e)	DESPESAS PAGAS Até o Bimestre (f)	FUNDES (an)		SALÁRIO EDUCAÇÃO (ai)
33.2.1- Transferências às instituições comunitárias, confessionais ou filantrópicas sem fins lucrativos	0,00	0,00	0,00	0,00			
33.2.2- Outras Despesas de Capital	2.395.000,00	0,00		0,00			
CONTROLE DA DISPONIBILIDADE FINANCEIRA E CONCILIAÇÃO BANCÁRIA							
34- DISPONIBILIDADE FINANCEIRA EM 31 DE DEZEMBRO DE					3.980.444,00		1.403.315,29
35- (+) INGRESSO DE RECURSOS ATÉ O BIMESTRE (orçamentário)					10.104.763,40		1.296.669,70
36- (-) PAGAMENTOS EFETUADOS ATÉ O BIMESTRE (orçamentário e restos a pagar)					7.825.578,62		503.970,51
37- (=) DISPONIBILIDADE FINANCEIRA ATÉ O BIMESTRE					6.259.628,78		2.196.014,48
38- (+) AJUSTES POSITIVOS (RETENÇÕES E OUTROS VALORES EXTRAORÇAMENTÁRIOS)					0,00		0,00
39- (-) AJUSTES NEGATIVOS (OUTROS VALORES EXTRAORÇAMENTÁRIOS)					-16.700,65		-10,64
40- (=) SALDO FINANCEIRO CONCILIADO (Saldo Bancário)					6.276.329,43		2.196.025,12

MUNICÍPIO DE GUAPIMIRIM
RELATÓRIO RESUMIDO DA EXECUÇÃO ORÇAMENTÁRIA
DEMONSTRATIVO DAS RECEITAS E DESPESAS COM AÇÕES E SERVIÇOS PÚBLICOS DE SAÚDE
ORÇAMENTOS FISCAL E DA SEGURIDADE SOCIAL
PERÍODO DE REFERÊNCIA : 1º Bimestre / 2024

RREO – ANEXO XII (LC nº 141/2012 art.35)

R\$1,00

RECEITAS RESULTANTES DE IMPOSTOS E TRANSFERÊNCIAS CONSTITUCIONAIS E LEGAIS	PREVISÃO INICIAL	PREVISÃO ATUALIZADA (a)	RECEITAS REALIZADAS	
			Até o Bimestre (b)	% (b/a) x 100
RECEITA DE IMPOSTOS (I)	46.727.000,00	46.727.000,00	6.032.121,50	12,90
Receita Resultante do Imposto Predial e Territorial Urbano – IPTU	15.940.000,00	15.940.000,00	1.139.313,13	7,14
Receita Resultante do Imposto sobre Transmissão Inter Vivos – ITBI	3.300.000,00	3.300.000,00	245.851,82	7,45
Receita Resultante do Imposto sobre Serviços de Qualquer Natureza – ISS	16.635.000,00	16.635.000,00	3.949.480,70	23,74
Receita Resultante do Imposto sobre a Renda e Proventos de Qualquer Natureza Retido na Fonte – IRRF	10.852.000,00	10.852.000,00	697.475,85	6,42
RECEITA DE TRANSFERÊNCIAS CONSTITUCIONAIS E LEGAIS (II)	92.470.000,00	92.470.000,00	19.320.340,36	20,89
Cota-Parte FPM	49.500.000,00	49.500.000,00	11.208.791,34	22,64
Cota-Parte ITR	70.000,00	70.000,00	17.001,51	24,28
Cota-Parte IPVA	6.800.000,00	6.800.000,00	2.323.721,06	34,17
Cota-Parte ICMS	35.000.000,00	35.000.000,00	5.630.104,49	16,08
Cota-Parte IPI-Exportação	1.100.000,00	1.100.000,00	140.721,96	12,79
Outras Transferências ou Compensações Financeiras Provenientes de Impostos e Transferências Constitucionais	0,00	0,00	0,00	0,00
TOTAL DAS RECEITAS RESULTANTES DE IMPOSTOS E TRANSFERÊNCIAS CONSTITUCIONAIS E LEGAIS – (II) = (I) + (II)	139.197.000,00	139.197.000,00	25.352.461,86	18,21

DESPESAS COM AÇÕES E SERVIÇOS PÚBLICOS DE SAÚDE (ASPS) – POR SUBFUNÇÃO E CATEGORIA ECONÔMICA	DOTAÇÃO INICIAL		DOTAÇÃO ATUALIZADA (c)		DESPESAS EMPENHADAS		DESPESAS LIQUIDADAS		DESPESAS PAGAS	
	5.415.000,00	5.415.000,00	5.991.000,00	5.991.000,00	Até o bimestre (d)	% (d/c) x 100	Até o bimestre (e)	% (e/c) x 100	Até o bimestre (f)	% (f/c) x 100
ATENÇÃO BÁSICA (IV)	5.415.000,00	5.415.000,00	5.991.000,00	5.991.000,00	5.872.481,16	98,02	1.025.603,09	17,11	606.530,14	10,12
Despesas Correntes	5.415.000,00	5.415.000,00	5.991.000,00	5.991.000,00	5.872.481,16	98,02	1.025.603,09	17,11	606.530,14	10,12
Despesas de Capital	0,00	0,00	0,00	0,00	0,00	0,00	0,00	0,00	0,00	0,00
ASSISTÊNCIA HOSPITALAR E AMBULATORIAL (V)	30.556.000,00	30.556.000,00	30.701.000,00	30.701.000,00	30.232.566,58	98,17	7.165.748,17	23,34	4.023.943,59	13,10
Despesas Correntes	30.556.000,00	30.556.000,00	30.701.000,00	30.701.000,00	30.232.566,58	98,17	7.165.748,17	23,34	4.023.943,59	13,10
Despesas de Capital	0,00	0,00	0,00	0,00	0,00	0,00	0,00	0,00	0,00	0,00
SUORTE PROFILÁTICO E TERAPÊUTICO (VI)	260.000,00	260.000,00	260.000,00	260.000,00	0,00	0,00	0,00	0,00	0,00	0,00
Despesas Correntes	260.000,00	260.000,00	260.000,00	260.000,00	0,00	0,00	0,00	0,00	0,00	0,00
Despesas de Capital	0,00	0,00	0,00	0,00	0,00	0,00	0,00	0,00	0,00	0,00
VIGILÂNCIA SANITÁRIA (VII)	0,00	0,00	0,00	0,00	0,00	0,00	0,00	0,00	0,00	0,00
Despesas Correntes	0,00	0,00	0,00	0,00	0,00	0,00	0,00	0,00	0,00	0,00
Despesas de Capital	0,00	0,00	0,00	0,00	0,00	0,00	0,00	0,00	0,00	0,00

09 maio 2024 16:12:32

SIGFIS - Versão 2024

Continuação

MUNICÍPIO DE GUAPIMIRIM
RELATÓRIO RESUMIDO DA EXECUÇÃO ORÇAMENTÁRIA
DEMONSTRATIVO DAS RECEITAS E DESPESAS COM AÇÕES E SERVIÇOS PÚBLICOS DE SAÚDE
ORÇAMENTOS FISCAL E DA SEGURIDADE SOCIAL
PERÍODO DE REFERÊNCIA : 1º Bimestre / 2024

RREO - ANEXO XII (LC nº 141/2012 art. 35)

R\$1,00

DESPESAS COM AÇÕES E SERVIÇOS PÚBLICOS DE SAÚDE (ASPS) - POR SUBFUNÇÃO E CATEGORIA ECONÔMICA	DOTAÇÃO INICIAL		DOTAÇÃO ATUALIZADA (c)		DESPESAS EMPENHADAS		DESPESAS LIQUIDADAS		DESPESAS PAGAS	
	2.250.000,00	% (d/c) x 100	2.257.000,00	% (d/c) x 100	Até o bimestre (e)	% (e/c) x 100	Até o bimestre (f)	% (f/c) x 100		
VIGILÂNCIA EPIDEMIOLÓGICA (VIII)			2.257.000,00	97,78	2.207.000,00	7,62	172.185,51	7,62	34.009,01	1,50
Despesas Correntes	2.250.000,00		2.257.000,00	97,78	2.207.000,00	7,62	172.185,51	7,62	34.009,01	1,50
Despesas de Capital	0,00	0,00	0,00	0,00	0,00	0,00	0,00	0,00	0,00	0,00
ALIMENTAÇÃO E NUTRIÇÃO (IX)	0,00	0,00	0,00	0,00	0,00	0,00	0,00	0,00	0,00	0,00
Despesas Correntes	0,00	0,00	0,00	0,00	0,00	0,00	0,00	0,00	0,00	0,00
Despesas de Capital	0,00	0,00	0,00	0,00	0,00	0,00	0,00	0,00	0,00	0,00
OUTRAS SUBFUNÇÕES (X)	0,00	0,00	371.000,00	85,70	317.977,69	85,70	317.977,69	85,70	317.977,69	85,70
Despesas Correntes	0,00	0,00	371.000,00	85,70	317.977,69	85,70	317.977,69	85,70	317.977,69	85,70
Despesas de Capital	0,00	0,00	0,00	0,00	0,00	0,00	0,00	0,00	0,00	0,00
TOTAL (XI) = (IV + V + VI + VII + VIII + IX + X)	38.481.000,00		39.580.000,00	97,59	38.630.025,43	21,93	8.681.514,46	21,93	4.982.460,43	12,58

APURAÇÃO DO CUMPRIMENTO DO LIMITE MÍNIMO PARA APLICAÇÃO EM ASPS	DESPESAS EMPENHADAS (d)	DESPESAS LIQUIDADAS (e)	DESPESAS PAGAS (f)
	Total das Despesas com ASPS (XII) = (XI)	38.630.025,43	8.681.514,46
(-) Restos a Pagar inscritos Indevidamente sem Disponibilidade Financeira (XIII)	0,00	0,00	0,00
(-) Despesas Custeadas com Recursos Vinculados à Parcela do Percentual Mínimo que não foi Aplicada em ASPS em Exercícios Anteriores (XIV)	0,00	0,00	0,00
(-) Despesas Custeadas com Disponibilidade de Caixa Vinculada aos Restos a Pagar Cancelados (XV)	0,00	0,00	0,00
(=) VALOR APLICADO EM ASPS (XVI) = (XII - XIII - XIV - XV)	38.630.025,43	8.681.514,46	4.982.460,43
Despesa Mínima a ser Aplicada em ASPS (XVII) = (III) x 15% (LC 141/2012)			3.802.869,27
Despesa Mínima a ser Aplicada em ASPS (XVIII) = (III) x % (Lei Orgânica Municipal)			0,00
Diferença entre o Valor Aplicado e a Despesa Mínima a ser Aplicada (XVIII) = (XVI (d ou e) - XVII)	34.827.156,16	4.878.645,19	1.179.591,16
Limite não Cumprido (XIX) = (XVIII) (Quando valor for inferior a zero)	0,00	0,00	0,00
PERCENTUAL DA RECEITA DE IMPOSTOS E TRANSFERÊNCIAS CONSTITUCIONAIS E LEGAIS APLICADO EM ASPS (XVI / III)*100 (mínimo de 15% conforme LC nº 141/2012 ou % da Lei Orgânica Municipal)	152,37	34,24	19,65

CONTROLE DO VALOR REFERENTE AO PERCENTUAL MÍNIMO NÃO CUMPRIDO EM EXERCÍCIOS ANTERIORES PARA FINS DE APLICAÇÃO DOS RECURSOS VINCULADOS CONFORME ARTIGOS 25 E 26 DA LC 141/2012	LIMITE NÃO CUMPRIDO			
	Saldo Inicial (no exercício atual) (h)	Despesas Custeadas no Exercício de Referência		Saldo Final (não aplicado) (I) = (h - J)
		Empenhadas (i)	Liquidadas (j)	
Diferença de limite não cumprido em 2023 (saldo final = XIXd)	0,00	0,00	0,00	0,00

SIGFIS - Versão 2024

09 maio 2024 16:12:32

Continua (2 / 5)

MUNICÍPIO DE GUAPIMIRIM
RELATÓRIO RESUMIDO DA EXECUÇÃO ORÇAMENTÁRIA
DEMONSTRATIVO DAS RECEITAS E DESPESAS COM AÇÕES E SERVIÇOS PÚBLICOS DE SAÚDE
ORÇAMENTOS FISCAL E DA SEGURIDADE SOCIAL
PERÍODO DE REFERÊNCIA : 1º Bimestre / 2024

RREO – ANEXO XII (LC nº 141/2012 art.35)

R\$1,00

CONTROLE DO VALOR REFERENTE AO PERCENTUAL MÍNIMO NÃO CUMPRIDO EM EXERCÍCIOS ANTERIORES PARA FINS DE APLICAÇÃO DOS RECURSOS VINCULADOS CONFORME ARTIGOS 25 E 26 DA LC 141/2012	LIMITE NÃO CUMPRIDO				Saldo Final (não aplicado) (l) = (h - j) - k
	Saldo Inicial (no exercício atual) (h)	Despesas Custeadas no Exercício de Referência	Empenhadas (i)	Liquidadas (j)	
Diferença de limite não cumprido em 2022 (saldo inicial igual ao saldo final do demonstrativo do exercício anterior)	0,00	0,00	0,00	0,00	0,00
Diferença de limite não cumprido em Exercícios Anteriores (saldo inicial igual ao saldo final do demonstrativo do exercício anterior)	0,00	0,00	0,00	0,00	0,00
TOTAL DA DIFERENÇA DE LIMITE NÃO CUMPRIDO EM EXERCÍCIOS ANTERIORES (xx)	0,00	0,00	0,00	0,00	0,00

EXERCÍCIO DO EMPENHO	Valor Mínimo para aplicação em ASPS (m)	Valor aplicado em ASPS no exercício (n)	Valor aplicado além do limite mínimo (o) = (n - m), se < 0, então (o) = 0	Total inscrito em RP no exercício (p)	RPNP inscrito no exercício sem Disponibilidade Financeira q = (XIIIId)	Valor inscrito em RP considerado no Limite (r) = (p - (q + q)) se < 0, então (r) = (0)	Total de RP a pagar cancelados ou prescritos (t)	Total de RP cancelados ou prescritos (u)	Diferença entre o valor aplicado além do limite e o total de RP cancelados (v) = ((o + q) - u)
Empenhos de 2023	19.783.140,20	40.938.952,70	21.155.812,50	0,00	0,00	0,00	0,00	0,00	21.155.812,50
Empenhos de 2022	0,00	0,00	0,00	0,00	0,00	0,00	0,00	0,00	0,00
Empenhos de 2021	0,00	0,00	0,00	0,00	0,00	0,00	0,00	0,00	0,00
Empenhos de 2020	0,00	0,00	0,00	0,00	0,00	0,00	0,00	0,00	0,00
Empenhos de 2019 e anteriores	0,00	0,00	0,00	0,00	0,00	0,00	0,00	0,00	0,00

TOTAL DOS RESTOS A PAGAR CANCELADOS OU PRESCRITOS ATÉ O FINAL DO EXERCÍCIO ATUAL QUE AFETARAM O CUMPRIMENTO DO LIMITE (XXI) (soma dos saldos negativos da coluna "v")	0,00
TOTAL DOS RESTOS A PAGAR CANCELADOS OU PRESCRITOS ATÉ O FINAL DO EXERCÍCIO ANTERIOR QUE AFETARAM O CUMPRIMENTO DO LIMITE (XXII) (valor informado no demonstrativo do exercício anterior)	0,00
TOTAL DOS RESTOS A PAGAR CANCELADOS OU PRESCRITOS NO EXERCÍCIO ATUAL QUE AFETARAM O CUMPRIMENTO DO LIMITE (XXIII) = (XXI - XXII) (Artigo 24 § 1º e 2º da LC 141/2012)	0,00

CONTROLE DE RESTOS A PAGAR CANCELADOS OU PRESCRITOS CONSIDERADOS PARA FINS DE APLICAÇÃO DA DISPONIBILIDADE DE CAXA CONFORME ARTIGO 24§ 1º e 2º DA LC 141/2012	RESTOS A PAGAR CANCELADOS OU PRESCRITOS			Saldo Final (não aplicado) (aa) = (w - y)
	Saldo Inicial (w)	Despesas Custeadas no Exercício de Referência	Pagas (z)	
Restos a pagar cancelados ou prescritos em 2023 a serem compensados (XXIV) (saldo inicial = XXII)	0,00	0,00	0,00	0,00
	0,00	0,00	0,00	0,00
Restos a pagar cancelados ou prescritos em 2022 a serem compensados (XXV) (saldo inicial igual ao saldo final do demonstrativo do exercício anterior)	0,00	0,00	0,00	0,00
	0,00	0,00	0,00	0,00
Restos a pagar cancelados ou prescritos em exercícios anteriores a serem compensados (XXVI) (saldo inicial igual ao saldo final do demonstrativo do exercício anterior)	0,00	0,00	0,00	0,00
	0,00	0,00	0,00	0,00
TOTAL DE RESTOS A PAGAR CANCELADOS OU PRESCRITOS A COMPENSAR (XXVII)	0,00	0,00	0,00	0,00

Continuação

MUNICÍPIO DE GUAPIMIRIM
RELATÓRIO RESUMIDO DA EXECUÇÃO ORÇAMENTÁRIA
DEMONSTRATIVO DAS RECEITAS E DESPESAS COM AÇÕES E SERVIÇOS PÚBLICOS DE SAÚDE
ORÇAMENTOS FISCAL E DA SEGURIDADE SOCIAL
PERÍODO DE REFERÊNCIA : 1º Bimestre / 2024

RREO - ANEXO XII (LC nº 141/2012 art. 35)

R \$1,00

RECEITAS ADICIONAIS PARA O FINANCIAMENTO DA SAÚDE NÃO COMPUTADAS NO CÁLCULO DO MÍNIMO	PREVISÃO INICIAL	PREVISÃO ATUALIZADA (a)	RECEITAS REALIZADAS	
			Até o Bimestre (b)	% (b/a)x100
RECEITAS DE TRANSFERÊNCIAS PARA A SAÚDE (XXVIII)	13.038.800,00	13.038.800,00	20.801.495,40	159,53
Proveniente da União	10.707.500,00	10.707.500,00	15.305.994,50	142,94
Proveniente dos Estados	2.331.300,00	2.331.300,00	5.495.500,90	235,72
Proveniente de outros Municípios	0,00	0,00	0,00	0,00
RECEITA DE OPERAÇÕES DE CRÉDITO INTERNAS E EXTERNAS VINCULADAS A SAÚDE (XXIX)	0,00	0,00	0,00	0,00
OUTRAS RECEITAS (XXX)	74.000,00	74.000,00	4.830.001,60	6.527,02
TOTAL DE RECEITAS ADICIONAIS PARA FINANCIAMENTO DA SAÚDE (XXXI) = (XXVIII + XXIX + XXX)	13.112.800,00	13.112.800,00	25.631.497,00	195,46

DESPESAS COM SAÚDE POR SUBFUNÇÕES E CATEGORIA ECONÔMICA NÃO COMPUTADAS NO CÁLCULO DO MÍNIMO	DOTAÇÃO INICIAL	DOTAÇÃO ATUALIZADA (c)	DESPESAS EMPENHADAS		DESPESAS LIQUIDADAS		DESPESAS PAGAS	
			Até o bimestre (d)	% (d/c) x 100	Até o bimestre (e)	% (e/c) x 100	Até o bimestre (f)	% (f/c) x 100
ATENÇÃO BÁSICA (XXXII)	14.536.000,00	15.112.000,00	5.993.848,21	39,66	643.072,51	4,25	210.677,48	1,39
Despesas Correntes	13.035.000,00	13.611.000,00	5.364.481,37	39,41	643.072,51	4,72	210.677,48	1,54
Despesas de Capital	1.501.000,00	1.501.000,00	629.366,84	41,92	0,00	0,00	0,00	0,00
ASSISTÊNCIA HOSPITALAR E AMBULATORIAL (XXXIII)	24.382.000,00	24.527.000,00	21.685.833,72	88,41	2.234.463,48	9,11	1.470.955,20	5,99
Despesas Correntes	21.591.000,00	21.736.000,00	18.218.269,21	83,81	2.234.463,48	10,28	1.470.955,20	6,76
Despesas de Capital	2.791.000,00	2.791.000,00	3.467.564,51	124,24	0,00	0,00	0,00	0,00
SUPORTE PROFILÁTICO E TERAPÊUTICO (XXXIV)	1.320.000,00	1.320.000,00	0,00	0,00	0,00	0,00	0,00	0,00
Despesas Correntes	1.120.000,00	1.120.000,00	0,00	0,00	0,00	0,00	0,00	0,00
Despesas de Capital	200.000,00	200.000,00	0,00	0,00	0,00	0,00	0,00	0,00
VIGILÂNCIA SANITÁRIA (XXXV)	100.000,00	100.000,00	4.000,00	4,00	0,00	0,00	0,00	0,00
Despesas Correntes	70.000,00	70.000,00	4.000,00	5,71	0,00	0,00	0,00	0,00
Despesas de Capital	30.000,00	30.000,00	0,00	0,00	0,00	0,00	0,00	0,00
VIGILÂNCIA EPIDEMIOLÓGICA (XXXVI)	1.211.000,00	1.218.000,00	1.044.887,08	85,78	279.588,62	22,95	233.656,38	19,18
Despesas Correntes	1.060.000,00	1.067.000,00	1.044.887,08	97,92	279.588,62	26,20	233.656,38	21,89
Despesas de Capital	151.000,00	151.000,00	0,00	0,00	0,00	0,00	0,00	0,00
ALIMENTAÇÃO E NUTRIÇÃO (XXXVII)	0,00	0,00	0,00	0,00	0,00	0,00	0,00	0,00
Despesas Correntes	0,00	0,00	0,00	0,00	0,00	0,00	0,00	0,00
Despesas de Capital	0,00	0,00	0,00	0,00	0,00	0,00	0,00	0,00

09 maio 2024 16:12:32

SIGFIS - Versão 2024

Continua (4 / 5)

MUNICÍPIO DE GUAPIMIRIM
RELATÓRIO RESUMIDO DA EXECUÇÃO ORÇAMENTÁRIA
DEMONSTRATIVO DAS RECEITAS E DESPESAS COM AÇÕES E SERVIÇOS PÚBLICOS DE SAÚDE
ORÇAMENTOS FISCAL E DA SEGURIDADE SOCIAL
PERÍODO DE REFERÊNCIA : 1º Bimestre / 2024

RREO - ANEXO XII (LC nº 141/2012 art.35)

R\$1,00

DESPESAS COM SAÚDE POR SUBFUNÇÕES E CATEGORIA ECONÔMICA NÃO COMPUTADAS NO CÁLCULO DO MÍNIMO	DOTAÇÃO INICIAL	DOTAÇÃO ATUALIZADA (c)	DESPESAS EMPENHADAS		DESPESAS LIQUIDADAS		DESPESAS PAGAS	
			Até o bimestre (d)	% (d/c) x 100	Até o bimestre (e)	% (e/c) x 100	Até o bimestre (f)	% (f/c) x 100
OUTRAS SUBFUNÇÕES (XXXVIII)	5.919.600,00	6.290.600,00	3.231.914,60	51,37	463.022,17	7,36	196.543,34	3,12
Despesas Correntes	5.384.600,00	5.755.600,00	3.143.812,35	54,62	463.022,17	8,04	196.543,34	3,41
Despesas de Capital	535.000,00	535.000,00	88.102,25	16,46	0,00	0,00	0,00	0,00
TOTAL DAS DESPESAS NÃO COMPUTADAS NO CÁLCULO DO MÍNIMO (XXXIX) = (XXXII + XXXIII + XXXIV + XXXV + XXXVI + XXXVII + XXXVIII)	47.468.600,00	48.567.600,00	31.960.483,61	65,80	3.620.146,78	7,45	2.111.832,40	4,34
DESPESAS TOTAIS COM SAÚDE								
	DOTAÇÃO INICIAL	DOTAÇÃO ATUALIZADA (c)	DESPESAS EMPENHADAS		DESPESAS LIQUIDADAS		DESPESAS PAGAS	
			Até o bimestre (d)	% (d/c) x 100	Até o bimestre (e)	% (e/c) x 100	Até o bimestre (f)	% (f/c) x 100
ATENÇÃO BÁSICA (XI) = (IV + XXXII)	19.951.000,00	21.103.000,00	11.866.329,37	56,23	1.668.675,60	7,90	817.207,62	3,87
ASSISTÊNCIA HOSPITALAR E AMBULATORIAL (XLI) = (V + XXXIII)	54.938.000,00	55.228.000,00	51.918.400,30	94,00	9.400.211,65	17,02	5.494.898,79	9,94
SUPOORTE PROFILÁTICO E TERAPÊUTICO (XLII) = (VI + XXXIV)	1.580.000,00	1.580.000,00	0,00	0,00	0,00	0,00	0,00	0,00
VIGILÂNCIA SANITÁRIA (XLIII) = (VII + XXXV)	100.000,00	100.000,00	4.000,00	4,00	0,00	0,00	0,00	0,00
VIGILÂNCIA EPIDEMIOLÓGICA (XLIV) = (VIII + XXXVI)	3.461.000,00	3.475.000,00	3.251.887,08	93,57	451.774,13	13,00	267.665,39	7,70
ALIMENTAÇÃO E NUTRIÇÃO (XLV) = (XIX + XXXVII)	0,00	0,00	0,00	0,00	0,00	0,00	0,00	0,00
OUTRAS SUBFUNÇÕES (XLVI) = (X + XXXVIII)	5.919.600,00	6.661.600,00	3.549.892,29	59,28	780.999,86	11,72	514.521,03	7,72
TOTAL DAS DESPESAS COM SAÚDE (XLVII) = (XI + XXXIX)	85.949.600,00	88.147.600,00	70.590.509,04	80,08	12.301.661,24	13,95	7.094.292,83	8,04

Continuação

MUNICÍPIO DE GUAPIMIRIM
 RELATÓRIO RESUMIDO DA EXECUÇÃO ORÇAMENTÁRIA
DEMONSTRATIVO DAS PARCEIRIAS PÚBLICO-PRIVADAS
 ORÇAMENTOS FISCAL E DA SEGURIDADE SOCIAL
 PERÍODO DE REFERÊNCIA : 1º Bimestre / 2024

RRRO - Anexo 13 (Lei nº 11.079, de 30.12.2004, arts. 22, 25 e 28)

R\$1,00

DESPESAS DE PPP	EXERCÍCIO ANTERIOR	EXERCÍCIO CORRENTE	2025	2026	2027	2028	2029	2030	2031	2032	2033
TOTAL DAS DESPESAS DE PPP (II) = (I + II)	0,00	0,00	0,00	0,00	0,00	0,00	0,00	0,00	0,00	0,00	0,00
RECEITA CORRENTE LÍQUIDA (RCL) (IV)	0,00	0,00	0,00	0,00	0,00	0,00	0,00	0,00	0,00	0,00	0,00
TOTAL DAS DESPESAS CONSIDERADAS PARA O LIMITE (I)	0,00	0,00	0,00	0,00	0,00	0,00	0,00	0,00	0,00	0,00	0,00
TOTAL DAS DESPESAS CONSIDERADAS PARA O LIMITE / RCL (%) (V) = (I / IV)	0,00	0,00	0,00	0,00	0,00	0,00	0,00	0,00	0,00	0,00	0,00

MUNICÍPIO DE GUAPIMIRIM
RELATÓRIO RESUMIDO DA EXECUÇÃO ORÇAMENTÁRIA
DEMONSTRATIVO SIMPLIFICADO DO RELATÓRIO RESUMIDO DA EXECUÇÃO ORÇAMENTÁRIA
ORÇAMENTOS FISCAL E DA SEGURIDADE SOCIAL
PERÍODO DE REFERÊNCIA : 1º Bimestre / 2024

RREO - Anexo 14 (LRF, Art. 48)

R\$1,00

BALANÇO ORÇAMENTÁRIO	Até o Bimestre
RECEITAS	956.223.817,27
Previsão Inicial	431.478.113,33
Previsão Atualizada	432.015.156,89
Receitas Realizadas	76.507.457,37
Déficit Orçamentário	0,00
Saldos de Exercícios Anteriores (Utilizados para Créditos Adicionais)	16.223.089,68
DESPESAS	1.274.964.919,66
Dotação Inicial	431.478.113,33
Dotação Atualizada	448.238.246,57
Despesas Empenhadas	276.682.245,96
Despesas Liquidadas	50.711.163,32
Despesas Pagas	42.058.856,43
Superávit Orçamentário	25.796.294,05
DESPESAS POR FUNÇÃO/SUBFUNÇÃO	Até o Bimestre
Despesas Empenhadas	276.682.245,96
Despesas Liquidadas	50.711.163,32
RECEITA CORRENTE LÍQUIDA - RCL	Até o Bimestre
Receita Corrente Líquida	428.438.659,09
Receita Corrente Líquida Ajustada para Cálculo dos Limites de Endividamento	427.938.659,09
Receita Corrente Líquida Ajustada para Cálculo dos Limites da Despesa com Pessoal	426.868.327,09
RECEITAS E DESPESAS DO REGIME PRÓPRIO DE PREVIDÊNCIA DOS SERVIDORES E DO SISTEMA DE PROTEÇÃO SOCIAL DOS MILITARES	Até o Bimestre
Fundo em Capitalização (PLANO PREVIDENCIÁRIO)	0,00
Receitas Previdenciárias Realizadas	0,00
Despesas Previdenciárias Empenhadas	0,00
Despesas Previdenciárias Liquidadas	0,00
Despesas Previdenciárias Pagas	0,00
Resultado Previdenciário	0,00

09 maio 2024 16:22:43

SIGFIS - Versão 2024

Continuação

MUNICÍPIO DE GUAPIMIRIM
RELATÓRIO RESUMIDO DA EXECUÇÃO ORÇAMENTÁRIA
DEMONSTRATIVO SIMPLIFICADO DO RELATÓRIO RESUMIDO DA EXECUÇÃO ORÇAMENTÁRIA
ORÇAMENTOS FISCAL E DA SEGURIDADE SOCIAL
PERÍODO DE REFERÊNCIA : 1º Bimestre / 2024

RREO - Anexo 14 (LRF, Art. 48)

R\$1,00

RECEITAS E DESPESAS DO REGIME PRÓPRIO DE PREVIDÊNCIA DOS SERVIDORES E DO SISTEMA DE PROTEÇÃO SOCIAL DOS MILITARES	Até o Bimestre
Fundo em Repartição (PLANO FINANCEIRO)	0,00
Recitas Previdenciárias Realizadas	0,00
Despesas Previdenciárias Empenhadas	0,00
Despesas Previdenciárias Liquidadas	0,00
Despesas Previdenciárias Pagas	0,00
Resultado Previdenciário	0,00
Sistema de Proteção Social dos Militares - Inativos e Pensionistas	0,00
Receitas Realizadas	0,00
Despesas Empenhadas	0,00
Despesas Liquidadas	0,00
Despesas Pagas	0,00
Resultado Associado às Pensões e aos Inativos Militares	0,00

RESULTADOS PRIMÁRIO E NOMINAL	Meta Fixada no Anexo de Metas Fiscais da LDO (a)	Resultado Apurado Até o Bimestre (b)	% em Relação à Meta (b/a)
RESULTADO PRIMÁRIO (SEM RPPS) - Acima da Linha	-63.623.613,33	10.103.231,74	-15,88
RESULTADO NOMINAL (SEM RPPS) - Abaixo da Linha	-55.212.300,00	18.493.319,51	-33,49

RESTOS A PAGAR POR PODER	Inscrição	Cancelamento Até o Bimestre	Pagamento Até o Bimestre	Saldo a pagar
RESTOS A PAGAR PROCESSADOS	13.656.505,30	0,00	5.975.221,90	7.681.283,40
Poder Executivo	13.656.505,30	0,00	5.975.221,90	7.681.283,40
Poder Legislativo	0,00	0,00	0,00	0,00
Poder Judiciário	0,00	0,00	0,00	0,00
Ministério Público	0,00	0,00	0,00	0,00
Defensoria Pública	0,00	0,00	0,00	0,00
RESTOS A PAGAR NÃO-PROCESSADOS	24.589.498,16	1.255,61	14.565.015,08	10.023.227,47
Poder Executivo	24.425.957,58	1.255,61	14.404.902,90	10.019.799,07
Poder Legislativo	163.540,58	0,00	160.112,18	3.428,40

MUNICÍPIO DE GUAPIMIRIM
RELATÓRIO RESUMIDO DA EXECUÇÃO ORÇAMENTÁRIA
DEMONSTRATIVO SIMPLIFICADO DO RELATÓRIO RESUMIDO DA EXECUÇÃO ORÇAMENTÁRIA
ORÇAMENTOS FISCAL E DA SEGURIDADE SOCIAL
PERÍODO DE REFERÊNCIA : 1º Bimestre / 2024

RREO - Anexo 14 (LRF, Art. 48)

R\$1,00

RESTOS A PAGAR POR PODER	Inscrição	Cancelamento Até o Bimestre	Pagamento Até o Bimestre	Saldo a pagar	Limites Constitucionais Anuais		
					% Mínimo a Aplicar no Exercício	% Aplicado Até o Bimestre	
Poder Judiciário	0,00	0,00	0,00	0,00			33,66
Ministério Público	0,00	0,00	0,00	0,00			80,91
Defensoria Pública	0,00	0,00	0,00	0,00			0,00
TOTAL	36.246.003,46	1.255,61	20.540.236,98	17.704.510,87			0,00
DESPESAS COM MANUTENÇÃO E DESENVOLVIMENTO DO ENSINO	Valor Apurado Até o Bimestre						
Mínimo Anual de 25% das Receitas de Impostos na Manutenção e Desenvolvimento do Ensino	8.534.263,17				15,00		
Mínimo Anual de 70% do FUNDEB na Remuneração dos Profissionais da Educação Básica	8.175.915,49				70,00		
Percentual de 50% da Complementação da União ao FUNDEB (VAAT) na Educação Infantil	0,00				50,00		
Mínimo de 15% da Complementação da União ao FUNDEB (VAAT) em Despesas de Capital	0,00				15,00		
RECEITAS DE OPERAÇÕES DE CRÉDITO E DESPESAS DE CAPITAL	Valor Apurado no Exercício			Saldo não realizado			
Receita de Operação de Crédito				0,00			0,00
Despesa de Capital Líquida				0,00			0,00
PROJEÇÃO ATUARIAL DOS REGIMES DE PREVIDÊNCIA E DO SISTEMA DE PROTEÇÃO SOCIAL DOS MILITARES	Exercício	10º Exercício	20º Exercício	3ºº Exercício			
Fundo em Capitalização (Plano Previdenciário)	0,00	0,00	0,00	0,00			
Receitas Previdenciárias	0,00	0,00	0,00	0,00			0,00
Despesas Previdenciárias	0,00	0,00	0,00	0,00			0,00
Resultado Previdenciário	0,00	0,00	0,00	0,00			0,00
Fundo em Repartição (Plano Financeiro)	0,00	0,00	0,00	0,00			
Receitas Previdenciárias	0,00	0,00	0,00	0,00			0,00
Despesas Previdenciárias	0,00	0,00	0,00	0,00			0,00
Resultado Previdenciário	0,00	0,00	0,00	0,00			0,00
Pensões e Inativos Militares	0,00	0,00	0,00	0,00			
Receitas de Contribuições	0,00	0,00	0,00	0,00			0,00
Despesas com Pensões e Inativos	0,00	0,00	0,00	0,00			0,00

Continuação

MUNICÍPIO DE GUAPIMIRIM
RELATÓRIO RESUMIDO DA EXECUÇÃO ORÇAMENTÁRIA
DEMONSTRATIVO SIMPLIFICADO DO RELATÓRIO RESUMIDO DA EXECUÇÃO ORÇAMENTÁRIA
ORÇAMENTOS FISCAL E DA SEGURIDADE SOCIAL
PERÍODO DE REFERÊNCIA : 1º Bimestre / 2024

RREO - Anexo 14 (LRF, Art. 48)

R\$1,00

PROJEÇÃO ATUARIAL DOS REGIMES DE PREVIDÊNCIA E DO SISTEMA DE PROTEÇÃO SOCIAL DOS MILITARES Militares	Exercício	Valor Apurado no Exercício			Saldo a Realizar
		10º Exercício	20º Exercício	35º Exercício	
Resultado Associado às Pensões e aos Inativos Militares	0,00	0,00	0,00	0,00	0,00
RECEITA DA ALIENAÇÃO DE ATIVOS E APLICAÇÃO DOS RECURSOS					
Receitas da Alienação de Ativos			0,00		0,00
Aplicação dos Recursos da Alienação de Ativos			0,00		0,00
DESPESAS COM AÇÕES E SERVIÇOS PÚBLICOS DE SAÚDE					
Despesas com Ações e Serviços Públicos de Saúde executadas com recursos de impostos	8.681.514,46		15,00		34,24
DESPESAS DE CARÁTER CONTINUADO DERIVADAS DE PPP					
Total das Despesas Consideradas para o Limite / RCL (%)					0,00



CIDADE DE

GUAPIMIRIM

Nosso povo mais feliz!

2024

BOLETIM
INFORMATIVO
OFICIAL DO
MUNICÍPIO DE
GUAPIMIRIM

www.guapimirim.rj.gov.br

Assinatura digital