



PREFEITURA
GUAPIMIRIM
A terra do Dedo de Deus

BOLETIM
INFORMATIVO
OFICIAL DO
MUNICÍPIO DE
GUAPIMIRIM



ESTADO DO RIO DE JANEIRO

ANO 20 - Nº 601 - 29 DE DEZEMBRO DE 2020

DIÁRIO OFICIAL ELETRÔNICO

PODER EXECUTIVO

Prefeitura Municipal de Guapimirim

Av. Dedo de Deus, 1161 Cantagalo
CEP: 25945-412 Guapimirim – RJ

www.guapimirim.rj.gov.br

Telefone: (21) 2632-7598

PREFEITO

JOCELITO PEREIRA DE OLIVEIRA

PODER LEGISLATIVO

MESA DIRETORA

PRESIDENTE: Halter Pitter dos Santos da Silva

VICE-PRESIDENTE: Alex Rodrigues Gonçalves

1º SECRETÁRIO: Cláudio Vicente Vilar

2º SECRETÁRIO: Alessandra Lopes de Souza

DEMAIS VEREADORES

André Azeredo Dias

Rosalvo Vasconcelos Domingos

Fabricio Aragao da Silva

Oswaldo São Pedro Pereira

Paulo César da Rocha

EXPEDIENTE

ÓRGÃO RESPONSÁVEL

Secretaria da Casa Civil

JORNALISTA

Vânia Fernandes

DIAGRAMADORA

Vânia Fernandes

LEIS

PREFEITURA
GUAPIGABINETE
DO PREFEITO

LEI Nº 1213 DE 29 DE DEZEMBRO DE 2020.

Ementa: Estima a Receita e fixa a Despesa do Município de Guapimirim para o Exercício de 2021.

O PREFEITO DO MUNICÍPIO DE GUAPIMIRIM, Estado do Rio de Janeiro, no uso de suas atribuições legais, faz saber que a CÂMARA DE VEREADORES aprovou e EU sanciono a seguinte Lei:

I - DO ORÇAMENTO DO MUNICÍPIO

Art. 1º - O Orçamento Geral do Município de Guapimirim para o exercício de 2021 estima a Receita e fixa a Despesa em R\$ 147.748.529 (Cento e quarenta e sete milhões setecentos e quarenta e oito mil quinhentos e vinte nove reais e zero centavos), sendo 143.528.759,00 (Cento e quarenta e três milhões quinhentos e vinte oito mil setecentos e cinquenta e nove reais e zero centavos) do Orçamento Fiscal e R\$ 41.090.809 (Quarenta e um milhões noventa mil oitocentos e nove reais e zero centavos) do Orçamento da Seguridade Social, nos termos do que estabelecem a Constituição Federal, a Lei 4320/64, a Lei de Responsabilidade Fiscal e a Lei de Diretrizes Orçamentárias para o exercício de 2021, compreendendo os orçamentos dos poderes Legislativo e Executivo.

II - DOS ORÇAMENTOS DOS PODERES EXECUTIVO E LEGISLATIVO

Art. 2º - O Orçamento do Poder Executivo para o exercício de 2021 estima a Receita e fixa a Despesa em R\$ 181.858.337,00 (Cento e setenta e um milhões oitocentos e cinquenta e oito mil trezentos e trinta e sete reais e zero centavos), e o Orçamento do Poder Legislativo estima a Receita e fixa a Despesa em R\$ 6.981.001,00 (Seis milhões novecentos e oitenta e um mil um real e zero centavos).

§ 1º - A Receita do Município será realizada mediante a arrecadação de tributos, rendas e outras Receitas Correntes e de Capital, na forma da legislação em vigor. A receita pública se constitui pelo ingresso auferido pelo Ente municipal, para a alocação e cobertura das despesas públicas, discriminadas nos quadros anexos, com o seguinte desdobramento:

ESTIMATIVA DA RECEITA

CONTAS	RS
RECEITAS CORRENTES	198.266.688,00
• 1100 - RECEITA TRIBUTÁRIA	21.900.800,00
• 1200 - RECEITA DE CONTRIBUIÇÕES	4.995.000,00
• 1300 - RECEITA PATRIMONIAL	692.875,00
• 1600 - RECEITA DE SERVIÇOS	10.000,00
• 1700 - TRANSFERÊNCIAS CORRENTES	166.115.768,00
• 1900 - OUTRAS RECEITAS CORRENTES	550.903,83
RECEITAS DE CAPITAL	2.894.650,00
• 2100 - OPERAÇÕES DE CRÉDITO	1.000,00
• 2200 - ALIENAÇÃO DE BENS	1.000,00
• 2400 - TRANSFERÊNCIAS DE CAPITAL	2.892.650,00
• 2500 - OUTRAS TRANSFERÊNCIAS DE CAPITAL	0,00
• TOTAL DA RECEITA BRUTA	201.159.338,00
(-) DEDUÇÃO PARA O FUNDEB	(12.322.000,00)
TOTAL DA RECEITA LÍQUIDA	188.839.338,00

ESTIMATIVA DA DESPESA

§ 2º - A Despesa dos Poderes Executivo e Legislativo será realizada segundo a apresentação dos anexos integrantes desta Lei, considerando a classificação institucional, funcional-programática e natureza econômica, distribuída da seguinte maneira:

DOTAÇÕES POR ESTRUTURA		
Estrutura	Descrição	Total
01 01	MESA DA CÂMARA MUNICIPAL DE GUAPIMIRIM	2.353.000,00
01 02	DIRETORIA DA CÂMARA MUNICIPAL GUAPIMIRIM	4.628.001,00
02 01	SECR. MUNICIPAL DE ADMINISTRAÇÃO	33.050.000,00
02 02	SECR. MUNICIPAL DA CASA CIVIL	495.000,00
02 03	SECR. MUNICIPAL DE FAZENDA	13.018.600,00
02 04	SECRETARIA MUNICIPAL DE EDUCAÇÃO/FUNDO MUNICIPAL DE EDUCAÇÃO	48.760.800,00
02 06	SECR. MUNICIPAL DE OBRAS	39.049.578,00
02 07	SECRETARIA MUNICIPAL DE SAÚDE / FUNDO MUNICIPAL DE SAÚDE	32.700.152,00
02 10	SECR. MUNICIPAL DE ASSISTÊNCIA SOCIAL	3.748.950,00
02 11	FMDCA - VINCULADAS AO FUNDO	783.000,00
02 14	SECRETARIA MUNICIPAL DE AGRICULTURA	245.000,00
02 15	SECR. MUNICIPAL DE TURISMO	1.686.050,00
02 20	PROCURADORIA	25.000,00
02 21	FMSDH - VINCULADAS AO FUNDO	3.818.707,00
02 22	SECR. MUNICIPAL DE INDÚSTRIA E COMÉRCIO	41.000,00
02 24	CONTROLADORIA GERAL	25.000,00
02 26	SECRETARIA MUNICIPAL DE URBANISMO E REGULFUNDIÁRIA	355.000,00
02 27	SECRETARIA MUNICIPAL DE CULTURA	119.000,00
02 33	SECRET. MUNICIPAL DE ESPORTES E LAZER	642.500,00
02 34	SECRETARIA MUNICIPAL DE AMBIENTE	60.000,00
02 35	GABINETE	90.000,00
02 36	SECRETARIA MUNICIPAL DE SEGURANÇA ORDEM PÚBLICA E DEF. CIVIL	85.000,00
02 37	FUNDO MUNICIPAL DE CULTURA	20.000,00
02 38	FUNDO MUNICIPAL DE PROTEÇÃO AO IDOSO	20.000,00
02 39	FUNDO MUNICIPAL DOS DIREITOS DA MULHER	20.000,00
02 99	RESERVA DE CONTIGENCIA	2.400.000,00
	TOTAL	188.839.338,00

FUNÇÃO

Código	Descrição	Total Orçado
1	LEGISLATIVA	2.353.000,00
2	JUDICIÁRIA	2.300.000,00
4	ADMINISTRAÇÃO	43.756.601,00
6	SEGURANÇA PÚBLICA	50.000,00
8	ASSISTÊNCIA SOCIAL	8.390.657,00
9	PREVIDÊNCIA SOCIAL	0,00
10	SAÚDE	32.700.152,00
11	TRABALHO	11.000,00
12	EDUCAÇÃO	48.760.800,00
13	CULTURA	79.000,00
15	URBANISMO	39.259.578,00
18	GESTÃO AMBIENTAL	30.000,00
20	AGRICULTURA	195.000,00
23	COMÉRCIO E SERVIÇOS	1.636.050,00
27	DESPORTO E LAZER	617.500,00
28	ENCARGOS ESPECIAIS	5.700.000,00
99	RESERVA DE CONTINGÊNCIA	2.400.000,00
	TOTAL DAS DESPESAS	188.839.338,00

SUB-FUNÇÕES

Sub-Função	Descrição	Total Orçado
31	AÇÃO LEGISLATIVA	2.353.000,00
61	AÇÃO JUDICIÁRIA	2.300.000,00
122	ADMINISTRAÇÃO GERAL	63.721.293,00
128	FORMAÇÃO DE RECURSOS HUMANOS	18.000,00
129	ADMINISTRAÇÃO DE RECEITAS	1.850.000,00
131	COMUNICAÇÃO SOCIAL	15.000,00
181	POLICIAMENTO	30.000,00
182	DEFESA CIVIL	20.000,00
241	ASSISTÊNCIA AO IDOSO	52.500,00
242	ASSISTÊNCIA AO PORTADOR DE DEFICIÊNCIA	7.000,00
243	ASSISTÊNCIA A CRIANÇA E AO ADOLESCENTE	898.500,00
244	ASSISTÊNCIA COMUNITÁRIA	4.030.117,00
271	PREVIDÊNCIA BÁSICA	0,00
301	ATENÇÃO BÁSICA	4.542.000,00
302	ASSISTÊNCIA HOSPITALAR E AMBULATORIAL	10.105.000,00
303	SUORTE PROFILÁTICO E TERAPEUTICO	650.000,00
304	VIGILÂNCIA SANITÁRIA	100.000,00
305	VIGILÂNCIA EPIDEMIOLÓGICA	648.000,00
334	FOMENTO AO TRABALHO	1.311.000,00
361	ENSINO FUNDAMENTAL	36.618.800,00
365	EDUCAÇÃO INFANTIL	8.672.000,00
366	EDUCAÇÃO DE JOVENS E ADULTOS	380.000,00
392	DIFUSÃO CULTURAL	79.000,00
451	INFRA-ESTRUTURA URBANA	846.828,00
452	SERVIÇOS URBANOS	38.412.750,00
542	CONTROLE AMBIENTAL	10.000,00
543	RECUPERAÇÃO DE ÁREAS DEGRADADAS	10.000,00
544	RECURSOS HÍDRICOS	10.000,00
601	PROMOÇÃO DA PRODUÇÃO VEGETAL	50.000,00
602	PROMOÇÃO DA PRODUÇÃO ANIMAL	90.000,00
604	DEFESA SANITÁRIA ANIMAL	45.000,00
605	ABASTECIMENTO	10.000,00
695	TURISMO	1.636.050,00
812	DESPORTO COMUNITÁRIO	140.000,00
813	LAZER	477.500,00
841	REFINANCIAMENTO DA DÍVIDA INTERNA	5.700.000,00
999	RESERVA DE CONTINGÊNCIA	3.000.000,00
TOTAL DAS DESPESAS		188.839.338,00

PELA NATUREZA DA DESPESA

DESPESAS CORRENTES	R\$
PESSOAL E ENCARGOS SOCIAIS	88.895.193,00
JUROS E ENCARGOS DA DÍVIDA	316.000,00
OUTRAS DESPESAS CORRENTES	85.569.184,05
TOTAL DESPESAS CORRENTES	174.780.377,05
DESPESAS DE CAPITAL	R\$
INVESTIMENTOS	7.485.660,95
INVERSÕES FINANCEIRAS	0,00
AMORTIZAÇÃO DA DÍVIDA	3.572.300,00
TOTAL DESPESAS DE CAPITAL	11.057.960,95
RESERVA DE CONTINGÊNCIA	3.001.000,00
TOTAL DESPESAS	188.839.338,00

Art. 3º - Fica o Poder Executivo autorizado a:

I - Abrir, no curso da execução orçamentária de 2021, créditos adicionais suplementares até o limite de 50% (cinquenta por cento) da despesa total fixada por esta Lei, não sendo considerados no cômputo desse limite os créditos suplementares:

- abertos para ajustar os dispêndios do Município ao efetivo comportamento da Receita, inclusive os provenientes de excesso de arrecadação na respectiva fonte de recursos;
- abertos para ajustar os dispêndios do Município ao efetivo comportamento da Despesa, inclusive os provenientes de superávit financeiro em exercício anterior;
- abertos para adaptar este Orçamento a alteração organizacional do Município;
- abertos para atender solicitação do Poder Legislativo;
- abertos para possibilitar o pagamento de pessoal admitido em conformidade com a Lei;
- abertos para regularizar pagamentos decorrentes de sentenças judiciais;
- revertidos, ou abertos para reverter créditos suplementares anteriores;

II - Utilizar os recursos vinculados à conta de reserva de contingência, nas situações previstas no art. 5º Inciso III da LRF, e art. 8º da Portaria Interministerial 163 de 04 de maio de 2001.

III - Realizar abertura de créditos suplementares, por conta do superávit financeiro apurado em balanço patrimonial do exercício anterior, na forma do art. 43, inciso I da Lei 4.320/64.

IV - Realizar abertura de créditos suplementares provenientes de excesso de arrecadação, quando o saldo positivo das diferenças, acumuladas mês a mês, entre a arrecadação prevista e a realizada, for efetivamente comprovado, considerando-se ainda, a tendência do exercício, na forma do art. 43 da Lei 4.320/64.

V - Abrir no curso da execução do orçamento de 2021, créditos adicionais suplementares para cobrir despesas vinculadas a fonte de recursos específicos, cujo recebimento no exercício tenham excedido a previsão de arrecadação e execução.

VI - Transpor, remanejar, suplementar e/ou transferir, total ou parcialmente recursos de uma categoria de programação para outra ou de um órgão para outro, nos termos do inciso VI, art. 167 da CF, entendendo-se como categoria de programação, aquelas despesas que fazem parte da mesma classificação funcional programática ou que pertençam à mesma unidade gestora.

VII - Atualizar os valores das dotações iniciais e durante o exercício de 2021, por Programa de Trabalho, Projeto e Atividade, com base em indicadores macroeconômicos oficiais, conjugados ao comportamento da receita, referenciando-se ao dia 1º de maio de 2013.

VIII - Tomar as medidas necessárias para, em virtude de alteração organizacional do Município, adaptar o orçamento aprovado pela presente Lei à modificação administrativa ocorrida, inclusive criando unidades orçamentárias, programas de trabalho e elementos de despesa, necessários à redistribuição dos saldos de dotações, observado o princípio do equilíbrio orçamentário.

IX - Remanejar dotações de um grupo de natureza de despesa para outro, dentro de cada projeto, atividade ou operações especiais.

X - Estabelecer convênios com o Governo Federal, Estadual ou com outros municípios, através de seus órgãos da administração direta ou indireta, para realização de obras ou serviços de competência, ou não, do Município.

XI - Contratar Operações de Crédito de qualquer natureza, inclusive arrendamento mercantil, observado o limite de endividamento de 50% das receitas correntes líquidas apuradas até o segundo mês imediatamente anterior a assinatura do contrato, na forma estabelecida nos art. 30, 31 e 32 da LRF,.

XII - Realizar Operações de Crédito para financiamento dos programas constantes dos anexos desta Lei.

XIII - Conceder subvenção a entidades sem fins lucrativos do município, devidamente registradas nos órgãos competentes conforme previsto na Lei Federal 4320/64,.

Art. 4º – O Poder Executivo fará a publicação, mediante Decreto, até o 1º dia útil da vigência do orçamento, o Quadro de Detalhamento de Despesa – QDD.

Art. 5º – Os recursos legalmente vinculados a finalidade específica serão utilizados exclusivamente para atender o objeto de sua vinculação, ainda que em exercício diverso, nos termos do art. 8º, parágrafo único da LRF.

Art. 6º - A apuração do excesso de arrecadação de que trata o art. 43, § 3º da Lei 4.320/1964 será efetuada em cada fonte de recursos para fins de abertura de créditos adicionais suplementares e especiais, conforme exigência contida nos art. 8º, parágrafo único e 50, I da LRF, que o Poder Executivo poderá abrir.

Art. 7º - Os tributos lançados e não arrecadados, inscritos em dívida ativa, cujos custos para cobrança sejam superiores ao crédito tributário, poderão ser cancelados, mediante autorização em lei, não se constituindo como renúncia de receita, como permite o art. 14, § 3º, da LRF.

Art. 8º - Os créditos especiais e extraordinários, abertos nos últimos quatro meses do exercício, poderão ser reabertos no exercício subsequente.

Art. 9º - Os recursos da Reserva de Contingência serão destinados ao atendimento de riscos fiscais representados por passivos contingentes, outros riscos e eventos fiscais imprevistos, e para abertura de créditos adicionais para despesas não orçadas ou orçadas a menor.

Art. 10 - Os recursos oriundos de fontes, inclusive convênios, não previstas no orçamento da Receita, ou o seu excesso, poderão ser utilizados por ato do Chefe do Poder Executivo Municipal como fonte de recursos para abertura de créditos adicionais suplementares ou especiais, de projetos, atividades ou operações especiais.

Art. 11 - Ficam aprovados os quadros demonstrativos constantes da presente lei, que definem o Orçamento Municipal para o exercício de 2021.

Art. 12 - A presente Lei entrará em vigor a partir da data de sua publicação, surtindo seus efeitos a partir de 1º de janeiro de 2021, revogadas as disposições em contrário.

Guapimirim, 29 de dezembro de 2020.

JOCELITO PEREIRA DE OLIVEIRA
PREFEITO

ANEXOS

PREFEITURA MUNICIPAL DE GUAPIMIRIM - RJ
AVENIDA DEDO DE DEUS Nº 820 - CANTAGALO
CNPJ: 39.547.500/0001-83 Telefone:

Página: 1
Exercício: 2021

LOA 2021			
DEMONSTRAÇÃO DA RECEITA E DESPESA SEGUNDO AS CATEGORIAS ECONÔMICAS - ANEXO 1 - (L4320/64-A2*P1*12)			
Receita	Valor	Despesa	Valor
RECEITAS CORRENTES		DESPESAS CORRENTES	
Impostos, Taxas e Contribuições de Melhoria	25.902.141,17	PESSOAL E ENCARGOS SOCIAIS	88.895.193,00
Contribuições	4.995.000,00	JUROS E ENCARGOS DA DÍVIDA	316.000,00
Receita Patrimonial	692.875,00	OUTRAS DESPESAS CORRENTES	85.569.184,05
Receita de Serviços	10.000,00		
Transferências Correntes	166.115.768,00		
Outras Receitas Correntes	550.903,83		
	198.266.688,00		
DEDUÇÕES DA RECEITA			
FUNDEB	(12.322.000,00)		
	185.944.688,00		174.780.377,05
		SUPERÁVIT	11.164.310,95
TOTAL	185.944.688,00	TOTAL	185.944.688,00
SUPERÁVIT	11.164.310,95		
RECEITAS DE CAPITAL		DESPESAS DE CAPITAL	
Operações de Crédito	1.000,00	INVESTIMENTOS	7.485.660,95
Alienação de Bens	1.000,00	AMORTIZAÇÃO DA DÍVIDA	3.572.300,00
Transferências de Capital	2.892.650,00		
	2.894.650,00		11.057.960,95
		SUPERÁVIT	19.327.621,90
TOTAL	14.058.960,95	TOTAL	14.058.960,95
		RESUMO	
RECEITAS CORRENTES	198.266.688,00	DESPESAS CORRENTES	174.780.377,05
RECEITAS DE CAPITAL	2.894.650,00	DESPESAS DE CAPITAL	11.057.960,95
DEDUÇÕES DA RECEITA	(12.322.000,00)	RESERVA DE CONTINGÊNCIA	3.001.000,00
TOTAL	188.839.338,00	TOTAL	188.839.338,00

PREFEITURA MUNICIPAL DE GUAPIMIRIM - RJ

AVENIDA DEDO DE DEUS Nº 820 - CANTAGALO

CNPJ: 39.547.500/0001-83 Telefone:

Página: 9

Exercício: 2021

RESUMO GERAL DA RECEITA - ANEXO 2 - (L4320/64/A2*P1*11)		
Código	Descrição	Valor Orçadt
1.9.2.2.99	Outras Restituições	377.000,00
1.9.2.2.99.01	Outras Restituições	377.000,00
1.9.2.2.99.01.01	Outras Restituições - Principal	377.000,00
1.9.2.2.99.01.01.01	Outras Restituições - PMG	298.500,00
1.9.2.2.99.01.01.02	Faltas e Atrasos - PMG	70.000,00
1.9.2.2.99.01.01.04	Outras Restituições - FME	2.000,00
1.9.2.2.99.01.01.05	FALTAS E ATRASOS FME	3.000,00
1.9.2.2.99.01.01.06	FALTAS E ATRASOS FMS	2.000,00
1.9.2.2.99.01.01.07	Outras Restituições FMS	1.000,00
1.9.2.2.99.01.01.09	Outras Restituições FMS	500,00
1.9.2.3	Ressarcimentos	2.000,00
1.9.2.3.99	Outros Ressarcimentos	2.000,00
1.9.2.3.99.01	Outros Ressarcimentos	2.000,00
1.9.2.3.99.01.01	Outros Ressarcimentos - Principal	2.000,00
1.9.2.8	Indenizações, Restituições e Ressarcimentos - Especificas para Estados/DF/Municípios	1.000,00
1.9.2.8.01	Indenizações - Especificas para Estados/DF/Municípios	1.000,00
1.9.2.8.01.01	Indenizações - Especificas para Estados/DF/Municípios	1.000,00
1.9.2.8.01.01.01	Indenizações - Principal	1.000,00
1.9.3	Bens, Direitos e Valores Incorporados ao Patrimônio Público	2.000,00
1.9.3.0.02	Alienação de Bens Apreendidos	2.000,00
1.9.3.0.02.01	Alienação de Bens e Mercadorias Apreendidos	2.000,00
1.9.3.0.02.01.01	Alienação de Bens e Mercadorias Apreendidos - Principal	2.000,00
1.9.9	Demais Receitas Correntes	90.000,00
1.9.9.0.12	Encargos Legais pela Inscrição em Dívida Ativa e Receitas de Ônus de Sucumbência	80.000,00
1.9.9.0.12.01	Encargos Legais pela Inscrição em Dívida Ativa	20.000,00
1.9.9.0.12.01.01	Encargos Legais pela Inscrição em Dívida Ativa - Principal	20.000,00
1.9.9.0.12.02	Ônus de Sucumbência	60.000,00
1.9.9.0.12.02.01	Ônus de Sucumbência - Principal	60.000,00
1.9.9.0.99	Outras Receitas	10.000,00
1.9.9.0.99.01	Outras Receitas - Primárias	10.000,00
1.9.9.0.99.01.01	Outras Receitas - Primárias - Principal	10.000,00
2	Receitas de Capital	2.894.650,00
2.1	Operações de Crédito	1.000,00
2.1.1	Operações de Crédito - Mercado Interno	1.000,00
2.1.1.9	Outras Operações de Crédito - Mercado Interno	1.000,00
2.1.1.9.00.01	Outras Operações de Crédito - Mercado Interno	1.000,00
2.1.1.9.00.01.01	Outras Operações de Crédito - Mercado Interno - Principal	1.000,00
2.2	Alienação de Bens	1.000,00
2.2.1	Alienação de Bens Móveis	1.000,00
2.2.1.3	Alienação de Bens Móveis e Semoventes	1.000,00
2.2.1.3.00.01	Alienação de Bens Móveis e Semoventes	1.000,00
2.2.1.3.00.01.01	Alienação de Bens Móveis e Semoventes - Principal	1.000,00

Relatório: Planejamento -> Relatórios -> LOA -> Legais

Usuário: TIANI

PREFEITURA MUNICIPAL DE GUAPIMIRIM - RJ

AVENIDA DEDO DE DEUS Nº 820 - CANTAGALO

CNPJ: 39.547.500/0001-83 Telefone:

Página: 10

Exercício: 2021

RESUMO GERAL DA RECEITA - ANEXO 2 - (L4320/64/A2*P1*11)		
Código	Descrição	Valor Orçadt
2.4	Transferências de Capital	2.892.650,00
2.4.1	Transferências da União e de suas Entidades	2.892.650,00
2.4.1.8	Transferências da União	2.892.650,00
2.4.1.8.03	Transferências de Recursos do SUS - Fundo a Fundo - Bloco de Manutenção das Ações e Serviços	10.000,00
2.4.1.8.03.01	Transferências de Recursos do SUS - Atenção Primária	10.000,00
2.4.1.8.03.01.01	Transferências de Recursos do SUS - Atenção Primária - Principal	10.000,00
2.4.1.8.03.01.01.05	Estrut. Rede Serv. Atenção Básica	10.000,00
2.4.1.8.04	Transferências de Recursos do SUS - Fundo a Fundo - Bloco de Estruturação da Rede de Serviços	890.000,00
2.4.1.8.04.01	Transferências de Recursos do SUS Destinados à Atenção Primária	890.000,00
2.4.1.8.04.01.01	Transferências de Recursos do SUS Destinados à Atenção Primária - Principal	890.000,00
2.4.1.8.10	Transferência de Convênios da União e de suas Entidades	1.793.650,00
2.4.1.8.10.09	Outras Transferências de Convênios da União	1.793.650,00
2.4.1.8.10.09.01	Outras Transferências de Convênios da União - Principal	1.793.650,00
2.4.1.8.10.09.01.01	Outras Transferências de Convênios da União - Principal - PREFEITURA	477.600,00
2.4.1.8.10.09.01.03	Outras Transferências de Convênios da União - Principal - FUNDO TURISMO	296.050,00
2.4.1.8.10.09.01.08	Emenda Parlamentar - SICONV	1.000.000,00
2.4.1.8.10.09.01.09	Outras Transf. de Convênios da União - Principal - FUNDO CULTURA	20.000,00
2.4.1.8.12	Transferências de Recursos do Fundo Nacional de Assistência Social - FNAS	199.000,00
2.4.1.8.12.01	Transferências de Recursos do Fundo Nacional de Assistência Social - FNAS	199.000,00
2.4.1.8.12.01.01	OUTRAS PRINCIPAL	199.000,00
2.4.1.8.12.01.01.02	SIGTV - ESTRUTURAÇÃO INVESTIMENTO	199.000,00
9	Deduções da Receita	(12.322.000,00)
9.5	FUNDEB	(12.322.000,00)
9.5.1	FUNDEB - Receitas Correntes	(12.322.000,00)
9.5.1.7	FUNDEB - Transferências Correntes	(12.322.000,00)
9.5.1.7.18	FUNDEB - Transferências da União - Especifica EIM	(5.752.000,00)
9.5.1.7.18.01	FUNDEB - Participação na Receita da União	(5.714.000,00)
9.5.1.7.18.01.02	FUNDEB - Cota-Parte do Fundo de Participação dos Municípios - Cota Mensal	(5.700.000,00)
9.5.1.7.18.01.02.01	FUNDEB - Cota-Parte do Fundo de Participação dos Municípios - Cota Mensal - Principal	(5.700.000,00)
9.5.1.7.18.01.05	FUNDEB - Cota-Parte do Imposto Sobre a Propriedade Territorial Rural	(14.000,00)
9.5.1.7.18.01.05.01	FUNDEB - Cota-Parte do Imposto Sobre a Propriedade Territorial Rural - Principal	(14.000,00)
9.5.1.7.18.06	FUNDEB - Transferência Financeira do ICMS - Desoneração - L.C. Nº 87/96	(38.000,00)
9.5.1.7.18.06.01	FUNDEB - Transferência Financeira do ICMS - Desoneração - L.C. Nº 87/96	(38.000,00)
9.5.1.7.18.06.01.01	FUNDEB - Transferência Financeira do ICMS - Desoneração - L.C. Nº 87/96 - Principal	(38.000,00)
9.5.1.7.28	FUNDEB - Transferências dos Estados - Especifica EIM	(6.570.000,00)
9.5.1.7.28.01	FUNDEB - Participação na Receita dos Estados	(6.570.000,00)
9.5.1.7.28.01.01	FUNDEB - Cota-Parte do ICMS	(5.800.000,00)
9.5.1.7.28.01.01.01	FUNDEB - Cota-Parte do ICMS - Principal	(5.800.000,00)
9.5.1.7.28.01.02	FUNDEB - Cota-Parte do IPVA	(600.000,00)
9.5.1.7.28.01.02.01	FUNDEB - Cota-Parte do IPVA - Principal	(600.000,00)
9.5.1.7.28.01.03	FUNDEB - Cota-Parte do IPI - Municípios	(170.000,00)
9.5.1.7.28.01.03.01	FUNDEB - Cota-Parte do IPI - Municípios - Principal	(170.000,00)
TOTAL		188.839.338,00

Relatório: Planejamento -> Relatórios -> LOA -> Legais

Usuário: TIANI

PREFEITURA MUNICIPAL DE GUAPIMIRIM - RJ

AVENIDA DEDO DE DEUS N° 820 - CANTAGALO

CNPJ: 39.547.500/0001-83 Telefone:

Página: 11

Exercício: 2021

RESUMO GERAL DA RECEITA - ANEXO 2 - (L4320/64*A2*P1*11)

Código	Descrição	Valor Orçad
RESUMO RECEITA ARRECADADA		
	Receitas Correntes	198.266.688,00
	Receitas de Capital	2.894.650,00
	Receitas Correntes Intraorçamentárias	0,00
	Receitas de Capital Intraorçamentárias	0,00
	Deduções da Receita	(12.322.000,00)
TOTAL GERAL		188.839.338,00

PREFEITURA MUNICIPAL DE GUAPIMIRIM - RJ

AVENIDA DEDO DE DEUS N° 820 - CANTAGALO

CNPJ: 39.547.500/0001-83 Telefone:

Página: 1

Exercício: 2021

NATUREZA DA DESPESA - CONSOLIDAÇÃO POR ESTRUTURA (SINTÉTICO) - ANEXO 2 - (L4320/64*A2*P1*11)

Órgão: 01 - PODER LEGISLATIVO				
Código	Descrição	Elemento de Despesa	Modalidade de Aplicação	Cat. Econômica Grupo Despesa
3000.00.00	DESPESAS CORRENTES			6.839.001,00
3100.00.00	PESSOAL E ENCARGOS SOCIAIS			5.184.001,00
3190.00.00	APLICAÇÕES DIRETAS		5.184.001,00	
3190.11.00	VENCIMENTOS E VANTAGENS FIXAS - PESSOAL CIVIL	4.039.000,00		
3190.13.00	OBRIGAÇÕES PATRONAIS	1.000.001,00		
3190.92.00	DESPESAS DE EXERCÍCIOS ANTERIORES	45.000,00		
3190.94.00	INDENIZAÇÕES E RESTITUIÇÕES TRABALHISTAS	100.000,00		
3300.00.00	OUTRAS DESPESAS CORRENTES			1.655.000,00
3390.00.00	APLICAÇÕES DIRETAS		1.655.000,00	
3390.14.00	DIÁRIAS - CIVIL	60.000,00		
3390.30.00	MATERIAL DE CONSUMO	130.000,00		
3390.36.00	OUTROS SERVIÇOS DE TERCEIROS - PESSOA FÍSICA	3.000,00		
3390.39.00	OUTROS SERVIÇOS DE TERCEIROS - PESSOA JURÍDICA	680.000,00		
3390.46.00	AUXÍLIO-ALIMENTAÇÃO	620.000,00		
3390.49.00	AUXÍLIO-TRANSPORTE	160.000,00		
3390.92.00	DESPESAS DE EXERCÍCIOS ANTERIORES	2.000,00		
4000.00.00	DESPESAS DE CAPITAL			142.000,00
4400.00.00	INVESTIMENTOS			142.000,00
4490.00.00	APLICAÇÕES DIRETAS		142.000,00	
4490.51.00	OBRAS E INSTALAÇÕES	2.000,00		
4490.52.00	EQUIPAMENTOS E MATERIAL PERMANENTE	140.000,00		
TOTAL ÓRGÃO				6.981.001,00

PREFEITURA MUNICIPAL DE GUAPIMIRIM - RJ

AVENIDA DEDO DE DEUS N° 820 - CANTAGALO

CNPJ: 39.547.500/0001-83 Telefone:

Página: 2

Exercício: 2021

NATUREZA DA DESPESA - CONSOLIDAÇÃO POR ESTRUTURA (SINTÉTICO) - ANEXO 2 - (L4320/64*A2*P1*11)

Órgão: 02 - PODER EXECUTIVO

Código	Descrição	Elemento de Despesa	Modalidade de Aplicação	Cat. Econômica Grupo Despesa
3000.00.00	DESPESAS CORRENTES			167.941.376,05
3100.00.00	PESSOAL E ENCARGOS SOCIAIS			83.711.192,00
3190.00.00	APLICAÇÕES DIRETAS		83.711.192,00	
3190.05.00	OUTROS BENEFÍCIOS PREVIDENCIÁRIOS DO SERVIDOR OU DO MILITAR	28.800,00		
3190.11.00	VENCIMENTOS E VANTAGENS FIXAS - PESSOAL CIVIL	66.866.156,40		
3190.13.00	OBRIGAÇÕES PATRONAIS	11.927.422,80		
3190.16.00	OUTRAS DESPESAS VARIÁVEIS - PESSOAL CIVIL	2.755.697,60		
3190.92.00	DESPESAS DE EXERCÍCIOS ANTERIORES	943.107,60		
3190.94.00	INDENIZAÇÕES E RESTITUIÇÕES TRABALHISTAS	1.087.857,60		
3190.96.00	RESSARCIMENTO DE DESPESAS DE PESSOAL REQUISITADO	92.150,00		
3200.00.00	JUROS E ENCARGOS DA DÍVIDA			316.000,00
3290.00.00	APLICAÇÕES DIRETAS		316.000,00	
3290.21.00	JUROS SOBRE A DÍVIDA POR CONTRATO	316.000,00		
3300.00.00	OUTRAS DESPESAS CORRENTES			83.914.184,05
3350.00.00	TRANSFERÊNCIAS A INSTITUIÇÕES PRIVADAS SEM FINS LUCRATIVOS		480.000,00	
3350.43.00	SUBVENÇÕES SOCIAIS	480.000,00		
3390.00.00	APLICAÇÕES DIRETAS		83.434.184,05	
3390.05.00	OUTROS BENEFÍCIOS PREVIDENCIÁRIOS	5.000,00		
3390.14.00	DIÁRIAS - CIVIL	178.650,00		
3390.30.00	MATERIAL DE CONSUMO	20.344.546,05		
3390.32.00	MATERIAL, BEM OU SERVIÇO PARA DISTRIBUIÇÃO GRATUITA	678.910,00		
3390.33.00	PASSAGENS E DESPESAS COM LOCOMOÇÃO	75.750,00		
3390.34.00	OUTRAS DESPESAS DE PESSOAL DEC. CTR. TER.	8.000,00		
3390.35.00	SERVIÇOS DE CONSULTORIA	1.500,00		
3390.36.00	OUTROS SERVIÇOS DE TERCEIROS - PESSOA FÍSICA	2.226.450,00		
3390.39.00	OUTROS SERVIÇOS DE TERCEIROS - PESSOA JURÍDICA	51.415.328,00		
3390.47.00	OBRIGAÇÕES TRIBUTÁRIAS E CONTRIBUTIVAS	2.591.100,00		
3390.48.00	OUTROS AUXÍLIOS FINANCEIROS A PESSOAS FÍSICAS	1.393.000,00		
3390.91.00	SENTENÇAS JUDICIAIS	4.400.000,00		
3390.92.00	DESPESAS DE EXERCÍCIOS ANTERIORES	65.950,00		
3390.93.00	INDENIZAÇÕES E RESTITUIÇÕES	50.000,00		
4000.00.00	DESPESAS DE CAPITAL			10.915.960,95
4400.00.00	INVESTIMENTOS			7.343.660,95
4442.00.00	EXECUÇÃO ORÇAMENTÁRIA DELEGADA A MUNICÍPIOS		482.500,00	
4442.51.00	OBRAS E INSTALAÇÕES	477.500,00		
4442.52.00	EQUIPAMENTOS E MATERIAL PERMANENTE	5.000,00		
4490.00.00	APLICAÇÕES DIRETAS		6.861.160,95	
4490.51.00	OBRAS E INSTALAÇÕES	1.434.050,00		
4490.52.00	EQUIPAMENTOS E MATERIAL PERMANENTE	5.427.110,95		
4600.00.00	AMORTIZAÇÃO DA DÍVIDA			3.572.300,00
4690.00.00	APLICAÇÕES DIRETAS		3.572.300,00	
4690.71.00	PRINCIPAL DA DÍVIDA CONTRATUAL RESGATADO	3.572.300,00		
9000.00.00	RESERVA DE CONTINGÊNCIA OU RESERVA DO RPPS			3.001.000,00

Relatório: Planejamento -> Relatórios -> LOA -> Legais

Usuário: TIANI

PREFEITURA MUNICIPAL DE GUAPIMIRIM - RJ

AVENIDA DEDO DE DEUS N° 820 - CANTAGALO

CNPJ: 39.547.500/0001-83 Telefone:

Página: 3

Exercício: 2021

NATUREZA DA DESPESA - CONSOLIDAÇÃO POR ESTRUTURA (SINTÉTICO) - ANEXO 2 - (L4320/64*A2*P1*11)

Órgão: 02 - PODER EXECUTIVO

Código	Descrição	Elemento de Despesa	Modalidade de Aplicação	Cat. Econômica Grupo Despesa
9900.00.00	RESERVA DE CONTINGÊNCIA OU RESERVA DO RPPS			3.001.000,00
9999.00.00	RESERVA DE CONTINGÊNCIA OU RESERVA DO RPPS		3.001.000,00	
9999.99.00	RESERVA DE CONTINGÊNCIA OU RESERVA DO RPPS	3.001.000,00		
TOTAL ÓRGÃO				181.858.337,00
TOTAL GERAL				188.839.338,00

Relatório: Planejamento -> Relatórios -> LOA -> Legais

Usuário: TIANI

PREFEITURA MUNICIPAL DE GUAPIMIRIM - RJ

AVENIDA DEDO DE DEUS N° 820 - CANTAGALO

CNPJ: 39.547.500/0001-83 Telefone:

Página: 1

Exercício: 2021

NATUREZA DA DESPESA - CONSOLIDAÇÃO GERAL - ANEXO 2 - (L4320/64*A2*P1*11)			
Código	Descrição	Elemento de Despesa	Modalidade de Aplicação
3000.00.00	DESPESAS CORRENTES		174.780.377,05
3100.00.00	PESSOAL E ENCARGOS SOCIAIS		88.895.193,00
3190.00.00	APLICAÇÕES DIRETAS		88.895.193,00
3190.05.00	OUTROS BENEFÍCIOS PREVIDENCIÁRIOS DO SERVIDOR OU DO MILITAR	28.800,00	
3190.11.00	VENCIMENTOS E VANTAGENS FIXAS - PESSOAL CIVIL	70.905.156,40	
3190.13.00	OBRIGAÇÕES PATRONAIS	12.927.423,60	
3190.16.00	OUTRAS DESPESAS VARIÁVEIS - PESSOAL CIVIL	2.755.697,60	
3190.92.00	DESPESAS DE EXERCÍCIOS ANTERIORES	988.107,60	
3190.94.00	INDENIZAÇÕES E RESTITUIÇÕES TRABALHISTAS	1.197.857,60	
3190.96.00	RESSARCIMENTO DE DESPESAS DE PESSOAL REQUISITADO	92.150,00	
3200.00.00	JUROS E ENCARGOS DA DÍVIDA		316.000,00
3290.00.00	APLICAÇÕES DIRETAS		316.000,00
3290.21.00	JUROS SOBRE A DÍVIDA POR CONTRATO	316.000,00	
3300.00.00	OUTRAS DESPESAS CORRENTES		85.569.184,05
3350.00.00	TRANSFERÊNCIAS A INSTITUIÇÕES PRIVADAS SEM FINS LUCRATIVOS		480.000,00
3350.43.00	SUBVENÇÕES SOCIAIS	480.000,00	
3390.00.00	APLICAÇÕES DIRETAS		85.089.184,05
3390.05.00	OUTROS BENEFÍCIOS PREVIDENCIÁRIOS	5.000,00	
3390.14.00	DIÁRIAS - CIVIL	238.650,00	
3390.30.00	MATERIAL DE CONSUMO	20.474.546,05	
3390.32.00	MATERIAL BEM OU SERVIÇO PARA DISTRIBUIÇÃO GRATUITA	678.910,00	
3390.33.00	PASSAGENS E DESPESAS COM LOCOMOÇÃO	75.750,00	
3390.34.00	OUTRAS DESPESAS DE PESSOAL DEC. CTR. TER.	8.000,00	
3390.35.00	SERVIÇOS DE CONSULTORIA	1.500,00	
3390.36.00	OUTROS SERVIÇOS DE TERCEIROS - PESSOA FÍSICA	2.229.450,00	
3390.39.00	OUTROS SERVIÇOS DE TERCEIROS - PESSOA JURÍDICA	52.095.328,00	
3390.46.00	AUXÍLIO-ALIMENTAÇÃO	620.000,00	
3390.47.00	OBRIGAÇÕES TRIBUTÁRIAS E CONTRIBUTIVAS	2.591.100,00	
3390.48.00	OUTROS AUXÍLIOS FINANCEIROS A PESSOAS FÍSICAS	1.393.000,00	
3390.49.00	AUXÍLIO-TRANSPORTE	160.000,00	
3390.91.00	SENTENÇAS JUDICIAIS	4.400.000,00	
3390.92.00	DESPESAS DE EXERCÍCIOS ANTERIORES	67.950,00	
3390.93.00	INDENIZAÇÕES E RESTITUIÇÕES	50.000,00	
4000.00.00	DESPESAS DE CAPITAL		11.057.960,95
4400.00.00	INVESTIMENTOS		7.485.660,95
4442.00.00	EXECUÇÃO ORÇAMENTÁRIA DELEGADA A MUNICÍPIOS		482.500,00
4442.51.00	OBRAS E INSTALAÇÕES	477.500,00	
4442.52.00	EQUIPAMENTOS E MATERIAL PERMANENTE	5.000,00	

Relatório: Planejamento -> Relatórios -> LOA -> Legais

Usuário: TIANI

PREFEITURA MUNICIPAL DE GUAPIMIRIM - RJ

AVENIDA DEDO DE DEUS N° 820 - CANTAGALO

CNPJ: 39.547.500/0001-83 Telefone:

Página: 2

Exercício: 2021

NATUREZA DA DESPESA - CONSOLIDAÇÃO GERAL - ANEXO 2 - (L4320/64*A2*P1*11)			
Código	Descrição	Elemento de Despesa	Modalidade de Aplicação
4490.00.00	APLICAÇÕES DIRETAS		7.003.160,95
4490.51.00	OBRAS E INSTALAÇÕES	1.436.050,00	
4490.52.00	EQUIPAMENTOS E MATERIAL PERMANENTE	5.567.110,95	
4600.00.00	AMORTIZAÇÃO DA DÍVIDA		3.572.300,00
4690.00.00	APLICAÇÕES DIRETAS		3.572.300,00
4690.71.00	PRINCIPAL DA DÍVIDA CONTRATUAL RESGATADO	3.572.300,00	
9000.00.00	RESERVA DE CONTINGÊNCIA OU RESERVA DO RPPS		3.001.000,00
9900.00.00	RESERVA DE CONTINGÊNCIA OU RESERVA DO RPPS		3.001.000,00
9999.00.00	RESERVA DE CONTINGÊNCIA OU RESERVA DO RPPS		3.001.000,00
9999.99.00	RESERVA DE CONTINGÊNCIA OU RESERVA DO RPPS	3.001.000,00	
TOTAL GERAL			188.839.338,00

Relatório: Planejamento -> Relatórios -> LOA -> Legais

Usuário: TIANI

PREFEITURA MUNICIPAL DE GUAPIMIRIM - RJ
 AVENIDA DEDO DE DEUS N° 820 - CANTAGALO
 CNPJ: 39.547.500/0001-83 Telefone:

Página: 1
 Exercício: 2021

PROGRAMA DE TRABALHO - ANEXO 6 - (L4320/64*A2*P2*12)

Órgão: 01 - PODER LEGISLATIVO

Unidade: 01 - MESA DA CÂMARA MUNICIPAL DE GUAPIMIRIM

Funcional	Especificação	Projetos	Atividades	Operações Especial:	Total
01	LEGISLATIVA	81.000,00	2.272.000,00	0,00	2.353.000,00
01.031	AÇÃO LEGISLATIVA	81.000,00	2.272.000,00	0,00	2.353.000,00
01.031.0001	MESA DA CÂMARA MUNICIPAL DE GUAPIMIRIM	81.000,00	2.272.000,00	0,00	2.353.000,00
01.031.0001.1.021	Aquisição de moveis e equipamentos p/ mesa da CMG.	80.000,00	0,00	0,00	80.000,00
01.031.0001.1.023	Obras e Instalações na CMG.	1.000,00	0,00	0,00	1.000,00
01.031.0001.2.019	Manut. e Operacion. dos Serv.Gerais da Mesa da CMG.	0,00	2.271.000,00	0,00	2.271.000,00
01.031.0001.2.142	Encargos c/ Despesas de Exercícios Anteriores.	0,00	1.000,00	0,00	1.000,00
TOTAL UNIDADE		81.000,00	2.272.000,00	0,00	2.353.000,00

Relatório: Planejamento -> Relatórios -> LOA -> Legais

Usuário: TIANI

PREFEITURA MUNICIPAL DE GUAPIMIRIM - RJ
 AVENIDA DEDO DE DEUS N° 820 - CANTAGALO
 CNPJ: 39.547.500/0001-83 Telefone:

Página: 2
 Exercício: 2021

PROGRAMA DE TRABALHO - ANEXO 6 - (L4320/64*A2*P2*12)

Órgão: 01 - PODER LEGISLATIVO

Unidade: 02 - DIRETORIA DA CÂMARA MUNICIPAL GUAPIMIRIM

Funcional	Especificação	Projetos	Atividades	Operações Especial:	Total
04	ADMINISTRAÇÃO	61.000,00	4.567.001,00	0,00	4.628.001,00
04.122	ADMINISTRAÇÃO GERAL	61.000,00	4.567.001,00	0,00	4.628.001,00
04.122.0001	MESA DA CÂMARA MUNICIPAL DE GUAPIMIRIM	0,00	100.000,00	0,00	100.000,00
04.122.0002	GESTÃO APOIO OPERACIONAL	61.000,00	4.467.001,00	0,00	4.528.001,00
04.122.0001.2.003	Manutenção e Custeio da secretaria e suas Unidades	0,00	100.000,00	0,00	100.000,00
04.122.0002.1.023	Obras e Instalações na CMG.	1.000,00	0,00	0,00	1.000,00
04.122.0002.1.024	Aquisição de Moveis e Equipamentos p/ Diretoria da CMG	60.000,00	0,00	0,00	60.000,00
04.122.0002.2.021	Manutenção dos Serviços Gerais da Diretoria da CMG	0,00	4.421.001,00	0,00	4.421.001,00
04.122.0002.2.142	Encargos c/ Despesas de Exercícios Anteriores.	0,00	46.000,00	0,00	46.000,00
TOTAL UNIDADE		61.000,00	4.567.001,00	0,00	4.628.001,00
TOTAL ÓRGÃO		142.000,00	6.839.001,00	0,00	6.981.001,00

Relatório: Planejamento -> Relatórios -> LOA -> Legais

Usuário: TIANI

PREFEITURA MUNICIPAL DE GUAPIMIRIM - RJ
 AVENIDA DEDO DE DEUS N° 820 - CANTAGALO
 CNPJ: 39.547.500/0001-83 Telefone:

Página: 3
 Exercício: 2021

PROGRAMA DE TRABALHO - ANEXO 6 - (L4320/64*A2*P2*12)

Órgão: 02 - PODER EXECUTIVO

Unidade: 01 - SECR. MUNICIPAL DE ADMINISTRAÇÃO

Funcional	Especificação	Projetos	Atividades	Operações Especial:	Total
04	ADMINISTRAÇÃO	30.000,00	33.020.000,00	0,00	33.050.000,00
04.122	ADMINISTRAÇÃO GERAL	30.000,00	33.020.000,00	0,00	33.050.000,00
04.122.0002	GESTÃO APOIO OPERACIONAL	30.000,00	33.020.000,00	0,00	33.050.000,00
04.122.0002.1.002	Instalação e Desenvolvimento da secretaria e suas unidades.	30.000,00	0,00	0,00	30.000,00
04.122.0002.2.001	Manutenção e custeio da secretaria e suas unidades - PESSOAL	0,00	32.000.000,00	0,00	32.000.000,00
04.122.0002.2.003	Manutenção e Custeio da secretaria e suas Unidades	0,00	1.020.000,00	0,00	1.020.000,00
TOTAL UNIDADE		30.000,00	33.020.000,00	0,00	33.050.000,00

Relatório: Planejamento -> Relatórios -> LOA -> Legais

Usuário: TIANI

PREFEITURA MUNICIPAL DE GUAPIMIRIM - RJ
 AVENIDA DEDO DE DEUS N° 820 - CANTAGALO
 CNPJ: 39.547.500/0001-83 Telefone:

Página: 4
 Exercício: 2021

PROGRAMA DE TRABALHO - ANEXO 6 - (L4320/64*A2*P2*12)

Órgão: 02 - PODER EXECUTIVO

Unidade: 02 - SECR. MUNICIPAL DA CASA CIVIL

Funcional	Especificação	Projetos	Atividades	Operações Especial:	Total
04	ADMINISTRAÇÃO	10.000,00	485.000,00	0,00	495.000,00
04.122	ADMINISTRAÇÃO GERAL	10.000,00	485.000,00	0,00	495.000,00
04.122.0002	GESTÃO APOIO OPERACIONAL	10.000,00	485.000,00	0,00	495.000,00
04.122.0002.1.002	Instalação e Desenvolvimento da secretaria e suas unidades.	10.000,00	0,00	0,00	10.000,00
04.122.0002.2.003	Manutenção e Custeio da secretaria e suas Unidades	0,00	485.000,00	0,00	485.000,00
TOTAL UNIDADE		10.000,00	485.000,00	0,00	495.000,00

Relatório: Planejamento -> Relatórios -> LOA -> Legais

Usuário: TIANI

PREFEITURA MUNICIPAL DE GUAPIMIRIM - RJ
 AVENIDA DEDO DE DEUS N° 820 - CANTAGALO
 CNPJ: 39.547.500/0001-83 Telefone:

Página: 5
 Exercício: 2021

PROGRAMA DE TRABALHO - ANEXO 6 - (L4320/64*A2*P2*12)

Órgão: 02 - PODER EXECUTIVO

Unidade: 03 - SECR. MUNICIPAL DE FAZENDA

Funcional	Especificação	Projetos	Atividades	Operações Especial:	Total
02	JUDICIÁRIA	0,00	2.300.000,00	0,00	2.300.000,00
04	ADMINISTRAÇÃO	200.000,00	4.818.600,00	0,00	5.018.600,00
28	ENCARGOS ESPECIAIS	0,00	5.700.000,00	0,00	5.700.000,00
02.061	AÇÃO JUDICIÁRIA	0,00	2.300.000,00	0,00	2.300.000,00
04.122	ADMINISTRAÇÃO GERAL	50.000,00	3.118.600,00	0,00	3.168.600,00
04.129	ADMINISTRAÇÃO DE RECEITAS	150.000,00	1.700.000,00	0,00	1.850.000,00
28.841	REFINANCIAMENTO DA DÍVIDA INTERNA	0,00	5.700.000,00	0,00	5.700.000,00
02.061.0003	GESTÃO FISCAL E ADMINISTRATIVA	0,00	2.300.000,00	0,00	2.300.000,00
04.122.0002	GESTÃO APOIO OPERACIONAL	50.000,00	3.118.600,00	0,00	3.168.600,00
04.129.0002	GESTÃO APOIO OPERACIONAL	0,00	1.600.000,00	0,00	1.600.000,00
04.129.0003	GESTÃO FISCAL E ADMINISTRATIVA	150.000,00	100.000,00	0,00	250.000,00
28.841.0002	GESTÃO APOIO OPERACIONAL	0,00	3.600.000,00	0,00	3.600.000,00
28.841.0003	GESTÃO FISCAL E ADMINISTRATIVA	0,00	2.100.000,00	0,00	2.100.000,00
02.061.0003.2.002	PRECATÓRIOS	0,00	2.300.000,00	0,00	2.300.000,00
04.122.0002.1.002	Instalação e Desenvolvimento da secretaria e suas unidades.	50.000,00	0,00	0,00	50.000,00
04.122.0002.2.003	Manutenção e Custeio da secretaria e suas Unidades	0,00	3.118.600,00	0,00	3.118.600,00
04.129.0002.2.057	Manutenção Sistema Gestão Pública	0,00	1.600.000,00	0,00	1.600.000,00
04.129.0003.1.004	Implantação Sistema Gestão Pública	150.000,00	0,00	0,00	150.000,00
04.129.0003.2.194	ATUALIZAÇÃO CADASTRO IMOBILIÁRIO	0,00	100.000,00	0,00	100.000,00
28.841.0002.2.191	AMORTIZAÇÃO DA DÍVIDA - ENEL	0,00	1.130.000,00	0,00	1.130.000,00
28.841.0002.2.192	AMORTIZAÇÃO DA DÍVIDA - INSS	0,00	2.100.000,00	0,00	2.100.000,00
28.841.0002.2.193	AMORTIZAÇÃO DA DÍVIDA - OP. CRÉDITO - CONTRATO N° 40/0018-4	0,00	370.000,00	0,00	370.000,00
28.841.0003.2.195	PARCELAMENTO PRECATÓRIO PROC. JUDICIAL N° 201-0123403	0,00	2.100.000,00	0,00	2.100.000,00
TOTAL UNIDADE		200.000,00	12.818.600,00	0,00	13.018.600,00

Relatório: Planejamento -> Relatórios -> LOA -> Legais

Usuário: TIANI

PREFEITURA MUNICIPAL DE GUAPIMIRIM - RJ
 AVENIDA DEDO DE DEUS N° 820 - CANTAGALO
 CNPJ: 39.547.500/0001-83 Telefone:

Página: 6
 Exercício: 2021

PROGRAMA DE TRABALHO - ANEXO 6 - (L4320/64*A2*P2*12)

Órgão: 02 - PODER EXECUTIVO

Unidade: 04 - SECRETARIA MUNIC. EDUCAÇÃO / FUNDO MUNIC. EDUCAÇÃO

Funcional	Especificação	Projetos	Atividades	Operações Especial:	Total
12	EDUCAÇÃO	4.142.000,00	44.618.800,00	0,00	48.760.800,00
12.122	ADMINISTRAÇÃO GERAL	65.000,00	3.025.000,00	0,00	3.090.000,00
12.361	ENSINO FUNDAMENTAL	2.606.000,00	34.012.800,00	0,00	36.618.800,00
12.365	EDUCAÇÃO INFANTIL	1.441.000,00	7.231.000,00	0,00	8.672.000,00
12.366	EDUCAÇÃO DE JOVENS E ADULTOS	30.000,00	350.000,00	0,00	380.000,00
12.122.0006	TRANSPORTE ESCOLAR	0,00	1.500.000,00	0,00	1.500.000,00
12.122.0015	GESTÃO EDUCACIONAL	5.000,00	1.525.000,00	0,00	1.530.000,00
12.122.0022	INF. EST. REC. PEDAGÓGICA E OPERACIONAL	60.000,00	0,00	0,00	60.000,00
12.361.0006	TRANSPORTE ESCOLAR	0,00	415.000,00	0,00	415.000,00
12.361.0014	ALIMENTAÇÃO ESCOLAR	0,00	2.600.000,00	0,00	2.600.000,00
12.361.0015	GESTÃO EDUCACIONAL	80.000,00	28.343.000,00	0,00	28.423.000,00
12.361.0022	INF. EST. REC. PEDAGÓGICA E OPERACIONAL	2.281.000,00	2.274.800,00	0,00	4.555.800,00
12.361.0029	PRÁTICAS PEDAGÓGICAS E AVALIAÇÃO	245.000,00	380.000,00	0,00	625.000,00
12.365.0006	TRANSPORTE ESCOLAR	0,00	110.000,00	0,00	110.000,00
12.365.0014	ALIMENTAÇÃO ESCOLAR	0,00	2.950.000,00	0,00	2.950.000,00
12.365.0015	GESTÃO EDUCACIONAL	20.000,00	3.300.000,00	0,00	3.320.000,00
12.365.0022	INF. EST. REC. PEDAGÓGICA E OPERACIONAL	1.401.000,00	651.000,00	0,00	2.052.000,00
12.365.0029	PRÁTICAS PEDAGÓGICAS E AVALIAÇÃO	20.000,00	220.000,00	0,00	240.000,00
12.366.0014	ALIMENTAÇÃO ESCOLAR	0,00	350.000,00	0,00	350.000,00
12.366.0029	PRÁTICAS PEDAGÓGICAS E AVALIAÇÃO	30.000,00	0,00	0,00	30.000,00
12.122.0006.2.087	MANUTENÇÃO DO TRANSPORTE ESCOLAR	0,00	1.500.000,00	0,00	1.500.000,00
12.122.0015.1.041	INSTALAÇÃO E DESENVOLVIMENTO DOS CONSELHOS MUNICIPAIS	5.000,00	0,00	0,00	5.000,00
12.122.0015.2.015	REMUN. E ENCARGOS SOC. FUNCIONÁRIOS REDE DE ENSINO - 40% APOIO	0,00	1.500.000,00	0,00	1.500.000,00
12.122.0015.2.043	PROJETO DE FORMAÇÃO E VALORIZAÇÃO DO GESTOR ESCOLAR	0,00	10.000,00	0,00	10.000,00
12.122.0015.2.086	MANUTENÇÃO DAS AÇÕES DOS CONSELHOS LEGALMENTE CONSTITUÍDOS	0,00	15.000,00	0,00	15.000,00
12.122.0022.1.012	PROJETO DE AÇÕES INFORMÁTICA NA SME	50.000,00	0,00	0,00	50.000,00

Relatório: Planejamento -> Relatórios -> LOA -> Legais

Usuário: TIANI

PREFEITURA MUNICIPAL DE GUAPIMIRIM - RJ
 AVENIDA DEDO DE DEUS N° 820 - CANTAGALO
 CNPJ: 39.547.500/0001-83 Telefone:

Página: 7
 Exercício: 2021

PROGRAMA DE TRABALHO - ANEXO 6 - (L4320/64*A2*P2*12)

Órgão: 02 - PODER EXECUTIVO

Unidade: 04 - SECRETARIA MUNIC. EDUCAÇÃO / FUNDO MUNIC. EDUCAÇÃO

Funcional	Especificação	Projetos	Atividades	Operações Especial:	Total
12.122.0022.1.017	PROJETO MELHORIA NA SME	10.000,00	0,00	0,00	10.000,00
12.361.0006.2.087	MANUTENÇÃO DO TRANSPORTE ESCOLAR	0,00	415.000,00	0,00	415.000,00
12.361.0014.2.147	IMPLENTEÇÃO DA ALIMENTAÇÃO ESCOLAR	0,00	2.600.000,00	0,00	2.600.000,00
12.361.0015.1.016	PROJETO DE INFORMATIZAÇÃO DA REDE MUNICIPAL DE ENSINO	80.000,00	0,00	0,00	80.000,00
12.361.0015.2.015	REMUN. E ENCARGOS SOC.FUNCIONARIOS REDE DE ENSINO - 40% APOIO	0,00	7.843.000,00	0,00	7.843.000,00
12.361.0015.2.022	REMUN. E ENCARGOS SOC. FUNCION.R.ENSINO/ MAGIST(60%)	0,00	20.500.000,00	0,00	20.500.000,00
12.361.0022.1.002	Instalação e Desenvolvimento da secretaria e suas unidades.	80.000,00	0,00	0,00	80.000,00
12.361.0022.1.009	REFORMA PRÉDIOS ESCOLARES E SEDE SME	1.480.000,00	0,00	0,00	1.480.000,00
12.361.0022.1.010	ADEQUAÇÃO ESPAÇO PREDIOS ESCOLARES, ACESSIBILIDADE	50.000,00	0,00	0,00	50.000,00
12.361.0022.1.011	PROJETO DE AÇÕES DE INFORMATICA E CIENTÍFICA	100.000,00	0,00	0,00	100.000,00
12.361.0022.1.036	CONTRUÇÃO UNIDADES - CRECHE/ESCOLAS	301.000,00	0,00	0,00	301.000,00
12.361.0022.1.037	AMPLIAÇÃO UNIDADES - CRECHES/ESCOLAS	200.000,00	0,00	0,00	200.000,00
12.361.0022.1.107	PROJETO CONSTRUÇÃO QUADRAS/COBERTURA ESPORTIVAS	70.000,00	0,00	0,00	70.000,00
12.361.0022.2.008	MANUTENÇÃO DAS UNIDADES DA REDE MUNICIPAL DE ENSINO	0,00	1.404.000,00	0,00	1.404.000,00
12.361.0022.2.009	AQUISIÇÃO DE KITS ESCOLARES	0,00	300.000,00	0,00	300.000,00
12.361.0022.2.010	AQUISIÇÃO DE UNIFORMES ESCOLARES	0,00	570.800,00	0,00	570.800,00
12.361.0029.1.018	PROJETO DE EDUCAÇÃO ESPECIAL / SALA DE RECURSOS	25.000,00	0,00	0,00	25.000,00
12.361.0029.1.025	PROJETO DE INCENTIVO A LEITURA	20.000,00	0,00	0,00	20.000,00
12.361.0029.1.029	PROJETOS PEGAGÓG.INTERDISCIPL. FORA ESPAÇO ESCOLAR	20.000,00	0,00	0,00	20.000,00
12.361.0029.1.145	Projeto Implem. a Ampliação tempo Permanência dos Alunos nas Escolas	100.000,00	0,00	0,00	100.000,00
12.361.0029.1.167	INVEST. E DESENVOL.DAS AÇÕES DAS PRATICAS PEDAGÓGICAS E AVALIAÇÃO	80.000,00	0,00	0,00	80.000,00
12.361.0029.2.045	PROJETO DE VALORIZ. AOS PROFISSIONAIS DA EDUCAÇÃO / FORMAÇÃO CONTINUADA	0,00	300.000,00	0,00	300.000,00
12.361.0029.2.197	MANUT. DAS AÇÕES DAS PRÁTICAS PEDAGÓGICAS E AVALIAÇÃO	0,00	80.000,00	0,00	80.000,00
12.365.0006.2.087	MANUTENÇÃO DO TRANSPORTE ESCOLAR	0,00	110.000,00	0,00	110.000,00
12.365.0014.2.147	IMPLENTEÇÃO DA ALIMENTAÇÃO ESCOLAR	0,00	2.950.000,00	0,00	2.950.000,00
12.365.0015.1.016	PROJETO DE INFORMATIZAÇÃO DA REDE MUNICIPAL DE ENSINO	20.000,00	0,00	0,00	20.000,00

Relatório: Planejamento -> Relatórios -> LOA -> Legais

Usuário: TIANI

PREFEITURA MUNICIPAL DE GUAPIMIRIM - RJ
 AVENIDA DEDO DE DEUS N° 820 - CANTAGALO
 CNPJ: 39.547.500/0001-83 Telefone:

Página: 8
 Exercício: 2021

PROGRAMA DE TRABALHO - ANEXO 6 - (L4320/64*A2*P2*12)

Órgão: 02 - PODER EXECUTIVO

Unidade: 04 - SECRETARIA MUNIC. EDUCAÇÃO / FUNDO MUNIC. EDUCAÇÃO

Funcional	Especificação	Projetos	Atividades	Operações Especial:	Total
12.365.0015.2.015	REMUN. E ENCARGOS SOC.FUNCIONARIOS REDE DE ENSINO - 40% APOIO	0,00	300.000,00	0,00	300.000,00
12.365.0015.2.022	REMUN. E ENCARGOS SOC. FUNCION.R.ENSINO/ MAGIST(60%)	0,00	3.000.000,00	0,00	3.000.000,00
12.365.0022.1.002	Instalação e Desenvolvimento da secretaria e suas unidades.	20.000,00	0,00	0,00	20.000,00
12.365.0022.1.009	REFORMA PRÉDIOS ESCOLARES E SEDE SME	520.000,00	0,00	0,00	520.000,00
12.365.0022.1.036	CONTRUÇÃO UNIDADES - CRECHE/ESCOLAS	701.000,00	0,00	0,00	701.000,00
12.365.0022.1.037	AMPLIAÇÃO UNIDADES - CRECHES/ESCOLAS	150.000,00	0,00	0,00	150.000,00
12.365.0022.1.108	Aquisição de Mobiliário e Equipamentos - PROINFANCIA	10.000,00	0,00	0,00	10.000,00
12.365.0022.2.008	MANUTENÇÃO DAS UNIDADES DA REDE MUNICIPAL DE ENSINO	0,00	251.000,00	0,00	251.000,00
12.365.0022.2.009	AQUISIÇÃO DE KITS ESCOLARES	0,00	200.000,00	0,00	200.000,00
12.365.0022.2.010	AQUISIÇÃO DE UNIFORMES ESCOLARES	0,00	200.000,00	0,00	200.000,00
12.365.0029.1.167	INVEST. E DESENVOL.DAS AÇÕES DAS PRATICAS PEDAGÓGICAS E AVALIAÇÃO	20.000,00	0,00	0,00	20.000,00
12.365.0029.2.045	PROJETO DE VALORIZ. AOS PROFISSIONAIS DA EDUCAÇÃO / FORMAÇÃO CONTINUADA	0,00	200.000,00	0,00	200.000,00
12.365.0029.2.197	MANUT. DAS AÇÕES DAS PRÁTICAS PEDAGÓGICAS E AVALIAÇÃO	0,00	20.000,00	0,00	20.000,00
12.366.0014.2.147	IMPLENTEÇÃO DA ALIMENTAÇÃO ESCOLAR	0,00	350.000,00	0,00	350.000,00
12.366.0029.1.031	PROJETO DE IMPLEMENT. DA EDUC. JOVENS E ADULTOS	30.000,00	0,00	0,00	30.000,00
TOTAL UNIDADE		4.142.000,00	44.618.800,00	0,00	48.760.800,00

Relatório: Planejamento -> Relatórios -> LOA -> Legais

Usuário: TIANI

PREFEITURA MUNICIPAL DE GUAPIMIRIM - RJ

AVENIDA DEDO DE DEUS N° 820 - CANTAGALO
CNPJ: 39.547.500/0001-83 Telefone:

Página: 9
Exercício: 2021

PROGRAMA DE TRABALHO - ANEXO 6 - (L4320/64*A2*P2*12)

Órgão: 02 - PODER EXECUTIVO

Unidade: 06 - SECR. MUNIC. DE OBRAS

Funcional	Especificação	Projetos	Atividades	Operações Especial:	Total
04	ADMINISTRAÇÃO	10.000,00	60.000,00	0,00	70.000,00
15	URBANISMO	566.828,00	38.412.750,00	0,00	38.979.578,00
04.122	ADMINISTRAÇÃO GERAL	10.000,00	60.000,00	0,00	70.000,00
15.451	INFRA-ESTRUTURA URBANA	566.828,00	0,00	0,00	566.828,00
15.452	SERVIÇOS URBANOS	0,00	38.412.750,00	0,00	38.412.750,00
04.122.0002	GESTÃO APOIO OPERACIONAL	10.000,00	60.000,00	0,00	70.000,00
15.451.0004	DESENVOLVIMENTO DA INFRA-ESTRUTURA, SERVIÇOS PÚBLICOS E SANEAMENTO BÁSICO	566.828,00	0,00	0,00	566.828,00
15.452.0004	DESENVOLVIMENTO DA INFRA-ESTRUTURA, SERVIÇOS PÚBLICOS E SANEAMENTO BÁSICO	0,00	38.412.750,00	0,00	38.412.750,00
04.122.0002.1.002	Instalação e Desenvolvimento da secretaria e suas unidades.	10.000,00	0,00	0,00	10.000,00
04.122.0002.2.003	Manutenção e Custeio da secretaria e suas Unidades	0,00	60.000,00	0,00	60.000,00
15.451.0004.1.006	Instal. e Desenv. da Infra-Estrutura, Cosntrução, Ampliação e de predios publicos	566.828,00	0,00	0,00	566.828,00
15.452.0004.2.032	Serviços Urbanos - Manutenção serviços públicos	0,00	31.617.750,00	0,00	31.617.750,00
15.452.0004.2.198	MANUT. REDE ILUMINAÇÃO PÚBLICA	0,00	6.795.000,00	0,00	6.795.000,00
TOTAL UNIDADE		576.828,00	38.472.750,00	0,00	39.049.578,00

Relatório: Planejamento -> Relatórios -> LOA -> Legais

Usuário: TIANI

PREFEITURA MUNICIPAL DE GUAPIMIRIM - RJ

AVENIDA DEDO DE DEUS N° 820 - CANTAGALO
CNPJ: 39.547.500/0001-83 Telefone:

Página: 10
Exercício: 2021

PROGRAMA DE TRABALHO - ANEXO 6 - (L4320/64*A2*P2*12)

Órgão: 02 - PODER EXECUTIVO

Unidade: 07 - SECRETARIA MUN. DE SAÚDE / FUNDO MUNIC. SAÚDE

Funcional	Especificação	Projetos	Atividades	Operações Especial:	Total
10	SAÚDE	1.960.000,00	30.740.152,00	0,00	32.700.152,00
10.122	ADMINISTRAÇÃO GERAL	25.000,00	16.630.152,00	0,00	16.655.152,00
10.301	ATENÇÃO BÁSICA	1.365.000,00	3.177.000,00	0,00	4.542.000,00
10.302	ASSISTÊNCIA HOSPITALAR E AMBULATORIAL	535.000,00	9.570.000,00	0,00	10.105.000,00
10.303	SUPORE PROFILÁTICO E TERAPEUTICO	0,00	650.000,00	0,00	650.000,00
10.304	VIGILÂNCIA SANITÁRIA	0,00	100.000,00	0,00	100.000,00
10.305	VIGILÂNCIA EPIDEMIOLOGICA	35.000,00	613.000,00	0,00	648.000,00
10.122.0002	GESTÃO APOIO OPERACIONAL	25.000,00	16.630.152,00	0,00	16.655.152,00
10.301.0007	INVESTIMENTOS REDE SERVIÇOS SAÚDE	1.130.000,00	0,00	0,00	1.130.000,00
10.301.0009	BLOCO ATENÇÃO BÁSICA	235.000,00	3.177.000,00	0,00	3.412.000,00
10.302.0020	BLOCO MEDIA E ALTA COMPLEXIDADE AMB. E HOSPITALAR	535.000,00	9.555.000,00	0,00	10.090.000,00
10.302.0038	GESTÃO DO SUS	0,00	15.000,00	0,00	15.000,00
10.303.0019	BLOCO ASSISTÊNCIA FARMACÊUTICA	0,00	650.000,00	0,00	650.000,00
10.304.0008	BLOCO VIGILÂNCIA EM SAÚDE	0,00	100.000,00	0,00	100.000,00
10.305.0008	BLOCO VIGILÂNCIA EM SAÚDE	35.000,00	613.000,00	0,00	648.000,00
10.122.0002.1.002	Instalação e Desenvolvimento da secretaria e suas unidades.	20.000,00	0,00	0,00	20.000,00
10.122.0002.1.041	INSTALAÇÃO E DESENVOLVIMENTO DOS CONSELHOS MUNICIPAIS	5.000,00	0,00	0,00	5.000,00
10.122.0002.2.001	Manutenção e custeio da secretaria e suas unidades - PESSOAL	0,00	15.570.152,00	0,00	15.570.152,00
10.122.0002.2.003	Manutenção e Custeio da secretaria e suas Unidades	0,00	1.050.000,00	0,00	1.050.000,00
10.122.0002.2.146	Manutenção e Custeio da secretaria e suas Unidades/ CONSELHO SAÚDE	0,00	10.000,00	0,00	10.000,00
10.301.0007.1.013	Instalação e desenvolv. da Atenção Básica e suas unidades	1.130.000,00	0,00	0,00	1.130.000,00
10.301.0009.1.013	Instalação e desenvolv. da Atenção Básica e suas unidades	235.000,00	0,00	0,00	235.000,00
10.301.0009.2.001	Manutenção e custeio da secretaria e suas unidades - PESSOAL	0,00	650.000,00	0,00	650.000,00
10.301.0009.2.012	Manutenção e custeio da Atenção Básica e suas atribuições	0,00	2.527.000,00	0,00	2.527.000,00
10.302.0020.1.014	Instalação e desenvolv. da Assist.Hosp. e Ambulatorial e sua unidades	535.000,00	0,00	0,00	535.000,00
10.302.0020.2.013	Manutenção e custeio da Assist. Hosp. e Ambulatorial e suas atribuições.	0,00	9.555.000,00	0,00	9.555.000,00

Relatório: Planejamento -> Relatórios -> LOA -> Legais

Usuário: TIANI

PREFEITURA MUNICIPAL DE GUAPIMIRIM - RJ

AVENIDA DEDO DE DEUS N° 820 - CANTAGALO

CNPJ: 39.547.500/0001-83 Telefone:

Página: 11

Exercício: 2021

PROGRAMA DE TRABALHO - ANEXO 6 - (L4320/64*A2*P2*12)

Órgão: 02 - PODER EXECUTIVO

Unidade: 07 - SECRETARIA MUN. DE SAÚDE / FUNDO MUNIC. SAÚDE

Funcional	Especificação	Projetos	Atividades	Operações Especial:	Total
10.302.0038.2.013	Manutenção e custeio da Assist. Hosp. e Ambulatorial e suas atribuições.	0,00	15.000,00	0,00	15.000,00
10.303.0019.2.141	Manutenção e custeio da Assistência Farmacêutica Básica e suas atribuições	0,00	650.000,00	0,00	650.000,00
10.304.0008.2.165	Manutenção e custeio da Vigilância Sanitária e suas ações.	0,00	100.000,00	0,00	100.000,00
10.305.0008.1.015	Instalação e desenvolv. da Vigilância Epidemiológica e suas unidades.	35.000,00	0,00	0,00	35.000,00
10.305.0008.2.001	Manutenção e custeio da secretaria e suas unidades - PESSOAL	0,00	400.000,00	0,00	400.000,00
10.305.0008.2.014	Manutenção e custeio da Vigilância Epidemiológica e suas atribuições.	0,00	213.000,00	0,00	213.000,00
TOTAL UNIDADE		1.960.000,00	30.740.152,00	0,00	32.700.152,00

Relatório: Planejamento -> Relatórios -> LOA -> Legais

Usuário: TIANI

PREFEITURA MUNICIPAL DE GUAPIMIRIM - RJ

AVENIDA DEDO DE DEUS N° 820 - CANTAGALO

CNPJ: 39.547.500/0001-83 Telefone:

Página: 12

Exercício: 2021

PROGRAMA DE TRABALHO - ANEXO 6 - (L4320/64*A2*P2*12)

Órgão: 02 - PODER EXECUTIVO

Unidade: 10 - SECR. MUNIC. DE ASSISTÊNCIA SOCIAL

Funcional	Especificação	Projetos	Atividades	Operações Especial:	Total
08	ASSISTÊNCIA SOCIAL	45.000,00	3.703.950,00	0,00	3.748.950,00
08.122	ADMINISTRAÇÃO GERAL	5.000,00	2.049.540,00	0,00	2.054.540,00
08.128	FORMAÇÃO DE RECURSOS HUMANOS	0,00	13.000,00	0,00	13.000,00
08.244	ASSISTÊNCIA COMUNITÁRIA	40.000,00	341.410,00	0,00	381.410,00
08.334	FOMENTO AO TRABALHO	0,00	1.300.000,00	0,00	1.300.000,00
08.122.0002	GESTÃO APOIO OPERACIONAL	5.000,00	2.049.540,00	0,00	2.054.540,00
08.128.0002	GESTÃO APOIO OPERACIONAL	0,00	13.000,00	0,00	13.000,00
08.244.0002	GESTÃO APOIO OPERACIONAL	40.000,00	341.410,00	0,00	381.410,00
08.334.0044	INCLUSÃO PRODUTORA	0,00	1.300.000,00	0,00	1.300.000,00
08.122.0002.1.045	Investimento dos Conselhos Municipais / CONSELHO TUTELAR	625,00	0,00	0,00	625,00
08.122.0002.1.046	Investimento dos Conselhos Municipais / CMAS	625,00	0,00	0,00	625,00
08.122.0002.1.047	Investimento dos Conselhos Municipais / CMDCA	625,00	0,00	0,00	625,00
08.122.0002.1.099	Investimento dos Conselhos Municipais / CMIG	625,00	0,00	0,00	625,00
08.122.0002.1.100	Investimento dos Conselhos Municipais / CMDMG	625,00	0,00	0,00	625,00
08.122.0002.1.101	Investimento dos Conselhos Municipais / COMPIR	625,00	0,00	0,00	625,00
08.122.0002.1.102	Investimento dos Conselhos Municipais / CMJV	625,00	0,00	0,00	625,00
08.122.0002.1.103	Investimento dos Conselhos Municipais / COMDPCD	625,00	0,00	0,00	625,00
08.122.0002.2.003	Manutenção e Custeio da secretaria e suas Unidades	0,00	1.716.040,00	0,00	1.716.040,00
08.122.0002.2.063	Gestão dos Conselhos Municipais / CONSELHO TUTELAR	0,00	26.500,00	0,00	26.500,00
08.122.0002.2.064	Gestão dos Conselhos Municipais / TREINAM. E CAPACIT. PESSOAL	0,00	4.000,00	0,00	4.000,00
08.122.0002.2.067	Gestão dos Conselhos Municipais / CMIG	0,00	26.500,00	0,00	26.500,00
08.122.0002.2.070	Gestão dos Conselhos Municipais / COMDPCD	0,00	26.500,00	0,00	26.500,00
08.122.0002.2.071	Gestão dos Conselhos Municipais / CMJG	0,00	26.500,00	0,00	26.500,00
08.122.0002.2.075	Manut. da Secret. de Assis.Soc. e Dir.Humanos / PREFEITURA EM AÇÃO	0,00	117.500,00	0,00	117.500,00
08.122.0002.2.079	Gestão dos Conselhos Municipais / COMPIR	0,00	26.500,00	0,00	26.500,00
08.122.0002.2.080	Gestão dos Conselhos Municipais / CMDMG	0,00	26.500,00	0,00	26.500,00

Relatório: Planejamento -> Relatórios -> LOA -> Legais

Usuário: TIANI

PREFEITURA MUNICIPAL DE GUAPIMIRIM - RJ

AVENIDA DEDO DE DEUS N° 820 - CANTAGALO
CNPJ: 39.547.500/0001-83 Telefone:

Página: 13
Exercício: 2021

PROGRAMA DE TRABALHO - ANEXO 6 - (L4320/64*A2*P2*12)

Órgão: 02 - PODER EXECUTIVO

Unidade: 10 - SECR. MUNIC. DE ASSISTÊNCIA SOCIAL

Funcional	Especificação	Projetos	Atividades	Operações Especial:	Total
08.122.0002.2.083	Gestão dos Conselhos Municipais / CMDCA	0,00	26.500,00	0,00	26.500,00
08.122.0002.2.089	Gestão dos Conselhos Municipais / CMAS	0,00	26.500,00	0,00	26.500,00
08.128.0002.2.074	Manut. da Secret. de Assis.Soc. e Dir.Humanos / TREINAM.CAPATIC.PESSOAL	0,00	13.000,00	0,00	13.000,00
08.244.0002.1.122	INVEST. DA SECRET. ASSIS. SOC. E DIR. HUMANOS / SMAS	30.000,00	0,00	0,00	30.000,00
08.244.0002.1.123	INVEST. DA SECRET. ASSIS. SOC. E DIR. HUMANOS / CENTRO DA JUVENTUDE	10.000,00	0,00	0,00	10.000,00
08.244.0002.2.069	Manut. da Secret. de Assis.Soc. e Dir.Humanos / CENTRO DA JUVENTUDE	0,00	27.000,00	0,00	27.000,00
08.244.0002.2.076	Manut. da Secret. de Assis.Soc. e Dir.Humanos / ALUGUEL SOCIAL	0,00	35.000,00	0,00	35.000,00
08.244.0002.2.078	Manut. da Secret. de Assis.Soc. e Dir.Humanos / BENEFÍCIOS EVENTUAIS	0,00	279.410,00	0,00	279.410,00
08.334.0044.2.164	Programa de Frentes de Trabalho e Qualificação Profissional	0,00	1.300.000,00	0,00	1.300.000,00
TOTAL UNIDADE		45.000,00	3.703.950,00	0,00	3.748.950,00

Relatório: Planejamento -> Relatórios -> LOA -> Legais

Usuário: TIANI

PREFEITURA MUNICIPAL DE GUAPIMIRIM - RJ

AVENIDA DEDO DE DEUS N° 820 - CANTAGALO
CNPJ: 39.547.500/0001-83 Telefone:

Página: 14
Exercício: 2021

PROGRAMA DE TRABALHO - ANEXO 6 - (L4320/64*A2*P2*12)

Órgão: 02 - PODER EXECUTIVO

Unidade: 11 - FMDCA - VINCLADAS AO FUNDO

Funcional	Especificação	Projetos	Atividades	Operações Especial:	Total
08	ASSISTÊNCIA SOCIAL	50.000,00	733.000,00	0,00	783.000,00
08.243	ASSISTÊNCIA A CRIANÇA E AO ADOLESCENTE	50.000,00	733.000,00	0,00	783.000,00
08.243.0024	APOIO AO CONSELHO TUTELAR	0,00	5.000,00	0,00	5.000,00
08.243.0025	ORÇAMENTO E FINANÇAS	0,00	560.000,00	0,00	560.000,00
08.243.0030	ESTRUTURAÇÃO ORGANIZACIONAL DO CMDCA	0,00	5.000,00	0,00	5.000,00
08.243.0031	POLÍTICAS PÚBLICAS	0,00	110.000,00	0,00	110.000,00
08.243.0032	MEDIDAS SOCIO EDUCATIVAS	50.000,00	53.000,00	0,00	103.000,00
08.243.0024.2.042	Estimular a formação continuada para Conselheiros tutelares/CMDCA	0,00	5.000,00	0,00	5.000,00
08.243.0025.2.048	Contemplar entidades com recursos para realização dos projetos aprovados no Edital de Projetos / 2015 do FMDCA.	0,00	5.000,00	0,00	5.000,00
08.243.0025.2.049	Elaborar e aprovar novo Edital de Projetos do FMDCA	0,00	480.000,00	0,00	480.000,00
08.243.0025.2.054	Destinar verba prevista em lei & 2º do art. 260 da Lei Federal 8. 069/90 e da Resolução nº 137 de 21/01/2010.	0,00	50.000,00	0,00	50.000,00
08.243.0025.2.056	Investimentos em aquisição, construção, reforma, manutenção e/ou aluguel de imóveis públicos e/ou privados, ainda que de uso exclusivo da política d	0,00	15.000,00	0,00	15.000,00
08.243.0025.2.153	Projeto Amigo Parceiro campanha de incentivo a doação, com prestação de contas dos recursos dos projetos habilitados em 2019.	0,00	10.000,00	0,00	10.000,00
08.243.0030.2.154	Apoiar campanha social de políticas sobre Drogas	0,00	5.000,00	0,00	5.000,00
08.243.0031.2.016	Atualizar diagnóstico situação da Criança, Adolescent em risco social e em situação de vulnerabilidade buscando apoio da rede detendimento à criança	0,00	100.000,00	0,00	100.000,00
08.243.0031.2.020	Monitorar a implantação do Programa de Acolhimento Familiar no município e realizar campanhas de incentivo à inserção de famílias acolhedoras.	0,00	5.000,00	0,00	5.000,00
08.243.0031.2.155	Criação do Plano Municipal da Primeira Infância	0,00	5.000,00	0,00	5.000,00
08.243.0032.1.043	Aquisição veículo para atender acompanhar os Programa específicos de Defesa da Criança e do Adolescente	50.000,00	0,00	0,00	50.000,00
08.243.0032.2.026	Apoiar a campanha de conscientização do Programa "Jovem Aprendiz" nas Empresas.	0,00	20.000,00	0,00	20.000,00

Relatório: Planejamento -> Relatórios -> LOA -> Legais

Usuário: TIANI

PREFEITURA MUNICIPAL DE GUAPIMIRIM - RJ
 AVENIDA DEDO DE DEUS N° 820 - CANTAGALO
 CNPJ: 39.547.500/0001-83 Telefone:

Página: 15
 Exercício: 2021

PROGRAMA DE TRABALHO - ANEXO 6 - (L4320/64*A2*P2*12)

Órgão: 02 - PODER EXECUTIVO

Unidade: 11 - FMDCA - VINCULADAS AO FUNDO

Funcional	Especificação	Projetos	Atividades	Operações Especial:	Total
08.243.0032.2.027	Programa de Articulação em Rede - PAR, objetivando a integração e o fortalecimento das ações em rede de entidades governamentais e não governamentais	0,00	10.000,00	0,00	10.000,00
08.243.0032.2.030	Realizar ações em comemoração ao dia Mundial de combate a pedofilia	0,00	10.000,00	0,00	10.000,00
08.243.0032.2.034	Realizar caminhada alusiva ao dia 18 de maio.	0,00	10.000,00	0,00	10.000,00
08.243.0032.2.035	Realizar Fórum Municipal de Garantia dos Direitos da Criança e adolescentes.	0,00	3.000,00	0,00	3.000,00
TOTAL UNIDADE		50.000,00	733.000,00	0,00	783.000,00

Relatório: Planejamento -> Relatórios -> LOA -> Legais

Usuário: TIANI

PREFEITURA MUNICIPAL DE GUAPIMIRIM - RJ
 AVENIDA DEDO DE DEUS N° 820 - CANTAGALO
 CNPJ: 39.547.500/0001-83 Telefone:

Página: 16
 Exercício: 2021

PROGRAMA DE TRABALHO - ANEXO 6 - (L4320/64*A2*P2*12)

Órgão: 02 - PODER EXECUTIVO

Unidade: 14 - SECRETARIA MUNICIPAL DE AGRICULTURA

Funcional	Especificação	Projetos	Atividades	Operações Especial:	Total
04	ADMINISTRAÇÃO	10.000,00	40.000,00	0,00	50.000,00
20	AGRICULTURA	0,00	195.000,00	0,00	195.000,00
04.122	ADMINISTRAÇÃO GERAL	10.000,00	25.000,00	0,00	35.000,00
04.131	COMUNICAÇÃO SOCIAL	0,00	15.000,00	0,00	15.000,00
20.601	PROMOÇÃO DA PRODUÇÃO VEGETAL	0,00	50.000,00	0,00	50.000,00
20.602	PROMOÇÃO DA PRODUÇÃO ANIMAL	0,00	90.000,00	0,00	90.000,00
20.604	DEFESA SANITÁRIA ANIMAL	0,00	45.000,00	0,00	45.000,00
20.605	ABASTECIMENTO	0,00	10.000,00	0,00	10.000,00
04.122.0002	GESTÃO APOIO OPERACIONAL	10.000,00	25.000,00	0,00	35.000,00
04.131.0035	FOMENTO AO DESENVOLVIMENTO RURAL SUSTENTÁVEL	0,00	15.000,00	0,00	15.000,00
20.601.0033	FORTALECIMENTO E DINAMIZAÇÃO DA AGRICULTURA FAMILIAR	0,00	30.000,00	0,00	30.000,00
20.601.0035	FOMENTO AO DESENVOLVIMENTO RURAL SUSTENTÁVEL	0,00	20.000,00	0,00	20.000,00
20.602.0033	FORTALECIMENTO E DINAMIZAÇÃO DA AGRICULTURA FAMILIAR	0,00	50.000,00	0,00	50.000,00
20.602.0035	FOMENTO AO DESENVOLVIMENTO RURAL SUSTENTÁVEL	0,00	40.000,00	0,00	40.000,00
20.604.0035	FOMENTO AO DESENVOLVIMENTO RURAL SUSTENTÁVEL	0,00	45.000,00	0,00	45.000,00
20.605.0033	FORTALECIMENTO E DINAMIZAÇÃO DA AGRICULTURA FAMILIAR	0,00	10.000,00	0,00	10.000,00
04.122.0002.1.002	Instalação e Desenvolvimento da secretaria e suas unidades.	10.000,00	0,00	0,00	10.000,00
04.122.0002.2.003	Manutenção e Custeio da secretaria e suas Unidades	0,00	25.000,00	0,00	25.000,00
04.131.0035.2.161	DIVULGAÇÃO	0,00	15.000,00	0,00	15.000,00
20.601.0033.2.017	Feira Popular do Pequeno Produtor	0,00	20.000,00	0,00	20.000,00
20.601.0033.2.052	Hortas Escolares	0,00	10.000,00	0,00	10.000,00
20.601.0035.2.055	Promoção de Eventos	0,00	20.000,00	0,00	20.000,00
20.602.0033.2.004	MANUTENÇÃO DOS VEÍCULOS, MAQUINÁRIOS E IMPLEMENTOS AGRICOLAS	0,00	50.000,00	0,00	50.000,00
20.602.0035.2.050	Manut. e Custeio do Projeto Guapi mais Leite	0,00	20.000,00	0,00	20.000,00
20.602.0035.2.159	OVINOCULTURA	0,00	20.000,00	0,00	20.000,00
20.604.0035.2.053	Vacinação do Rebanho	0,00	10.000,00	0,00	10.000,00

Relatório: Planejamento -> Relatórios -> LOA -> Legais

Usuário: TIANI

PREFEITURA MUNICIPAL DE GUAPIMIRIM - RJ

AVENIDA DEDO DE DEUS N° 820 - CANTAGALO
CNPJ: 39.547.500/0001-83 Telefone:

Página: 17
Exercício: 2021

PROGRAMA DE TRABALHO - ANEXO 6 - (L4320/64*A2*P2*12)

Órgão: 02 - PODER EXECUTIVO

Unidade: 14 - SECRETARIA MUNICIPAL DE AGRICULTURA

Funcional	Especificação	Projetos	Atividades	Operações Especial:	Total
20.604.0035.2.158	VACINAÇÃO DE AVES	0,00	5.000,00	0,00	5.000,00
20.604.0035.2.199	BOVINOCULTURA	0,00	30.000,00	0,00	30.000,00
20.605.0033.2.007	TROCA SOLIDARIA	0,00	10.000,00	0,00	10.000,00
TOTAL UNIDADE		10.000,00	235.000,00	0,00	245.000,00

Relatório: Planejamento -> Relatórios -> LOA -> Legais

Usuário: TIANI

PREFEITURA MUNICIPAL DE GUAPIMIRIM - RJ

AVENIDA DEDO DE DEUS N° 820 - CANTAGALO
CNPJ: 39.547.500/0001-83 Telefone:

Página: 18
Exercício: 2021

PROGRAMA DE TRABALHO - ANEXO 6 - (L4320/64*A2*P2*12)

Órgão: 02 - PODER EXECUTIVO

Unidade: 15 - SECR. MUNICIPAL DE TURISMO

Funcional	Especificação	Projetos	Atividades	Operações Especial:	Total
04	ADMINISTRAÇÃO	10.000,00	40.000,00	0,00	50.000,00
23	COMÉRCIO E SERVIÇOS	306.050,00	1.330.000,00	0,00	1.636.050,00
04.122	ADMINISTRAÇÃO GERAL	10.000,00	35.000,00	0,00	45.000,00
04.128	FORMAÇÃO DE RECURSOS HUMANOS	0,00	5.000,00	0,00	5.000,00
23.695	TURISMO	306.050,00	1.330.000,00	0,00	1.636.050,00
04.122.0002	GESTÃO APOIO OPERACIONAL	10.000,00	35.000,00	0,00	45.000,00
04.128.0005	FOMENTO E DIVULGAÇÃO DO TURISMO	0,00	5.000,00	0,00	5.000,00
23.695.0005	FOMENTO E DIVULGAÇÃO DO TURISMO	0,00	1.330.000,00	0,00	1.330.000,00
23.695.0016	DESENVOLVIMENTO ESTRUTURAL DO TURISMO	306.050,00	0,00	0,00	306.050,00
04.122.0002.1.002	Instalação e Desenvolvimento da secretaria e suas unidades.	10.000,00	0,00	0,00	10.000,00
04.122.0002.2.003	Manutenção e Custeio da secretaria e suas Unidades	0,00	35.000,00	0,00	35.000,00
04.128.0005.2.047	TREINAMENTO DE SERVIDORES - SECRET. TURISMO	0,00	5.000,00	0,00	5.000,00
23.695.0005.2.028	Eventos turísticos - Calendário Municipal	0,00	1.300.000,00	0,00	1.300.000,00
23.695.0005.2.029	Divulgação do Turismo	0,00	30.000,00	0,00	30.000,00
23.695.0016.1.008	Reforma praças de Lazer (SICONV)	296.050,00	0,00	0,00	296.050,00
23.695.0016.1.044	CONTRAPARTIDA projetos SICONV	10.000,00	0,00	0,00	10.000,00
TOTAL UNIDADE		316.050,00	1.370.000,00	0,00	1.686.050,00

Relatório: Planejamento -> Relatórios -> LOA -> Legais

Usuário: TIANI

PREFEITURA MUNICIPAL DE GUAPIMIRIM - RJ
 AVENIDA DEDO DE DEUS N° 820 - CANTAGALO
 CNPJ: 39.547.500/0001-83 Telefone:

Página: 19
 Exercício: 2021

PROGRAMA DE TRABALHO - ANEXO 6 - (L4320/64*A2*P2*12)

Órgão: 02 - PODER EXECUTIVO

Unidade: 20 - PROCURADORIA

Funcional	Especificação	Projetos	Atividades	Operações Especial:	Total
04	ADMINISTRAÇÃO	5.000,00	20.000,00	0,00	25.000,00
04.122	ADMINISTRAÇÃO GERAL	5.000,00	20.000,00	0,00	25.000,00
04.122.0002	GESTÃO APOIO OPERACIONAL	5.000,00	20.000,00	0,00	25.000,00
04.122.0002.1.002	Instalação e Desenvolvimento da secretaria e suas unidades.	5.000,00	0,00	0,00	5.000,00
04.122.0002.2.003	Manutenção e Custeio da secretaria e suas Unidades	0,00	20.000,00	0,00	20.000,00
TOTAL UNIDADE		5.000,00	20.000,00	0,00	25.000,00

Relatório: Planejamento -> Relatórios -> LOA -> Legais

Usuário: TIANI

PREFEITURA MUNICIPAL DE GUAPIMIRIM - RJ
 AVENIDA DEDO DE DEUS N° 820 - CANTAGALO
 CNPJ: 39.547.500/0001-83 Telefone:

Página: 20
 Exercício: 2021

PROGRAMA DE TRABALHO - ANEXO 6 - (L4320/64*A2*P2*12)

Órgão: 02 - PODER EXECUTIVO

Unidade: 21 - FMSDH - VINCULADAS AO FUNDO

Funcional	Especificação	Projetos	Atividades	Operações Especial:	Total
08	ASSISTÊNCIA SOCIAL	150.980,00	3.667.727,00	0,00	3.818.707,00
08.241	ASSISTÊNCIA AO IDOSO	0,00	50.000,00	0,00	50.000,00
08.242	ASSISTÊNCIA AO PORTADOR DE DEFICIÊNCIA	0,00	7.000,00	0,00	7.000,00
08.243	ASSISTÊNCIA A CRIANÇA E AO ADOLESCENTE	0,00	115.500,00	0,00	115.500,00
08.244	ASSISTÊNCIA COMUNITÁRIA	150.980,00	3.495.227,00	0,00	3.646.207,00
08.241.0012	Gestão de Proteção Social Básica (PSB)	0,00	50.000,00	0,00	50.000,00
08.242.0012	Gestão de Proteção Social Básica (PSB)	0,00	7.000,00	0,00	7.000,00
08.243.0012	Gestão de Proteção Social Básica (PSB)	0,00	37.000,00	0,00	37.000,00
08.243.0039	Proteção Social Especial (PSE)	0,00	78.500,00	0,00	78.500,00
08.244.0012	Gestão de Proteção Social Básica (PSB)	49.890,00	1.190.200,00	0,00	1.240.090,00
08.244.0039	Proteção Social Especial (PSE)	15.090,00	368.000,00	0,00	383.090,00
08.244.0040	Índice de Gestão Descentralizada do Sistema Único de Assistência Social - IGD SUAS	20.000,00	15.700,00	0,00	35.700,00
08.244.0041	Índice de Gestão Descentralizada Municipal (Gestão IGD-M)	40.000,00	143.600,00	0,00	183.600,00
08.244.0042	Benefício de Prestação Continuada Escola - (BPC Escola)	0,00	40.000,00	0,00	40.000,00
08.244.0045	COORDENADORIA DA MULHER DE GUAPIMIRIM	8.000,00	33.000,00	0,00	41.000,00
08.244.0046	CENTRO DE REFERÊNCIA DE ATEND. A MULHER VITMA DE VIOLÊNCIA	8.000,00	33.000,00	0,00	41.000,00
08.244.0047	Consolid. Sist. Único de Assistência Social - SUAS SIGTV	0,00	500.000,00	0,00	500.000,00
08.244.0048	SICONV - Sist. Gestão de Convênios e Contratos de Repasses do Gov. Federal	0,00	1.010.102,00	0,00	1.010.102,00
08.244.0049	COVID - 19	0,00	146.625,00	0,00	146.625,00
08.244.0052	SUPERINTENDÊNCIA DOS ASSUNTOS RELIGIOSOS, AFRODESCENDENTES E LGBTQIA+	10.000,00	15.000,00	0,00	25.000,00
08.241.0012.2.118	Manut. equip., prog., proj., e serviços rede PSB / SERV. CONVIVÊNCIA	0,00	25.000,00	0,00	25.000,00
08.241.0012.2.119	Manut. equip., prog., proj., e serviços rede PSB / AÇÕES DO PAIF / FNAS	0,00	25.000,00	0,00	25.000,00
08.242.0012.2.119	Manut. equip., prog., proj., e serviços rede PSB / AÇÕES DO PAIF / FNAS	0,00	7.000,00	0,00	7.000,00
08.243.0012.2.044	Manut. equip., prog., proj., e serviços rede PSB / SERV. CONVIV. E FORTALEC. VINCULOS	0,00	20.000,00	0,00	20.000,00
08.243.0012.2.119	Manut. equip., prog., proj., e serviços rede PSB / AÇÕES DO PAIF / FNAS	0,00	17.000,00	0,00	17.000,00
08.243.0039.2.120	Manut. equip., prog., proj., e serviços rede PSE / SERV. ACOLHIM. EM FAMILIA ACOLHEDORA	0,00	45.000,00	0,00	45.000,00

Relatório: Planejamento -> Relatórios -> LOA -> Legais

Usuário: TIANI

PREFEITURA MUNICIPAL DE GUAPIMIRIM - RJ

AVENIDA DEDO DE DEUS N° 820 - CANTAGALO
CNPJ: 39.547.500/0001-83 Telefone:

Página: 21
Exercício: 2021

PROGRAMA DE TRABALHO - ANEXO 6 - (L4320/64*A2*P2*12)

Órgão: 02 - PODER EXECUTIVO

Unidade: 21 - FMSDH - VINCULADAS AO FUNDO

Funcional	Especificação	Projetos	Atividades	Operações Especial:	Total
08.243.0039.2.123	Manut. equip., prog., proj., e serviços PSE MEDIA COMPLEXID / SERVIÇOS E PROJETOS	0,00	13.500,00	0,00	13.500,00
08.243.0039.2.127	Manut. equip., prog., proj., e serviços/ Gestão Operac. do SERVIÇO DE ACOLHIM. INSTITUCIONAL	0,00	8.000,00	0,00	8.000,00
08.243.0039.2.128	Manut. equip., prog., proj., e serviços/ MANUT. AÇÕES DO PSE/ PAEFI-FNAS	0,00	12.000,00	0,00	12.000,00
08.244.0012.1.125	Invest. equip., progr., proj., e serv. rede PSB / PROGRAMAS E PROJETOS	49.890,00	0,00	0,00	49.890,00
08.244.0012.2.024	Manut. equip., prog., proj., e sérvios rede PSB / PROGRAMAS E PROJETOS	0,00	414.000,00	0,00	414.000,00
08.244.0012.2.039	Manut. equip., prog., proj., e sérvios rede PSB / GESTÃO AÇÕES ESTAD - FEAS	0,00	38.200,00	0,00	38.200,00
08.244.0012.2.044	Manut. equip., prog., proj., e sérvios rede PSB / SERV. CONVIV. E FORTALEC. VINCULOS	0,00	50.000,00	0,00	50.000,00
08.244.0012.2.119	Manut. equip., prog., proj., e sérvios rede PSB / AÇÕES DO PAIF / FNAS	0,00	466.000,00	0,00	466.000,00
08.244.0012.2.187	MANUT. DAS AÇÕES PAIF/ INCREM.TEMP. COVID 19 - ESTRUT. REDE SERVIÇOS - PSB	0,00	111.000,00	0,00	111.000,00
08.244.0012.2.188	MANUT. DAS AÇÕES SCFV/ INCREM.TEMP. COVID 19 - ESTRUT. REDE SERVIÇOS - PSB	0,00	111.000,00	0,00	111.000,00
08.244.0039.1.126	Invest. equip., progr., proj., e serv. rede / PSE / SERVIÇOS E PROJETOS	15.090,00	0,00	0,00	15.090,00
08.244.0039.2.121	Manut. equip., prog., proj., e serviços rede PSE / MANUT. CASA DE PASSAGEM	0,00	82.500,00	0,00	82.500,00
08.244.0039.2.122	Manut. equip., prog., proj., e serviços rede PSE / MANUT. CASA LAR	0,00	50.500,00	0,00	50.500,00
08.244.0039.2.123	Manut. equip., prog., proj., e serviços PSE MEDIA COMPLEXID / SERVIÇOS E PROJETOS	0,00	19.000,00	0,00	19.000,00
08.244.0039.2.124	Manut. equip., prog., proj., e serviços PSE ALTA COMPLEXID / SERVIÇOS E PROJETOS	0,00	32.500,00	0,00	32.500,00
08.244.0039.2.129	Manut. equip., prog., proj., e serviços/ PSE/ GESTÃO DAS AÇÕES FNAS/SERVIÇOS E PROJETOS	0,00	38.500,00	0,00	38.500,00
08.244.0039.2.130	Manut. equip., prog., proj., e serviços/ PSE/ GESTÃO E AÇÕES DO FEAS	0,00	35.000,00	0,00	35.000,00
08.244.0039.2.131	Manut. equip., prog., proj., e serviços/ PSE/ MEDIDAS SÓCIO EDUCATIVAS	0,00	18.000,00	0,00	18.000,00
08.244.0039.2.189	MANUT. PSE/ IIMPLANTAÇÃO DA CASA DE PASSAGEM - INCREMENTO TEMPORÁRIO COVID - 19	0,00	46.000,00	0,00	46.000,00
08.244.0039.2.190	MANUT. PSE/ IMPLANTAÇÃO DA CASA LAR - INCREMENTO TEMPORÁRIO COVID - 19	0,00	46.000,00	0,00	46.000,00
08.244.0040.1.127	Invest. descentraliz. Serviços, progr., Proj. e benefícios sócio assistenciais / CMAS	5.000,00	0,00	0,00	5.000,00
08.244.0040.1.128	Invest. descentraliz. Serviços, progr., Proj. e benefícios sócio assistenciais / GESTÃO DESCENTR. DO SUAS -SERVIÇOS E PROJETOS	15.000,00	0,00	0,00	15.000,00
08.244.0040.2.132	Manut. descentraliz. Serviços, progr., Proj. e benefícios sócio assistenciais / IGD SUAS - MANUT. OPERAC. CMAS	0,00	2.700,00	0,00	2.700,00
08.244.0040.2.133	Manut. descentraliz. Serviços, progr., Proj. e benefícios sócio assistenciais / - MANUT. DESCENTRALIZ. IGD SUAS	0,00	13.000,00	0,00	13.000,00

Relatório: Planejamento -> Relatórios -> LOA -> Legais

Usuário: TIANI

PREFEITURA MUNICIPAL DE GUAPIMIRIM - RJ

AVENIDA DEDO DE DEUS N° 820 - CANTAGALO
CNPJ: 39.547.500/0001-83 Telefone:

Página: 22
Exercício: 2021

PROGRAMA DE TRABALHO - ANEXO 6 - (L4320/64*A2*P2*12)

Órgão: 02 - PODER EXECUTIVO

Unidade: 21 - FMSDH - VINCULADAS AO FUNDO

Funcional	Especificação	Projetos	Atividades	Operações Especial:	Total
08.244.0041.1.129	Invest. Cadastro unico/ Bolsa Familia / GESTÃO DESCENTR. IGD-M - CMAS	6.000,00	0,00	0,00	6.000,00
08.244.0041.1.130	Invest. Cadastro Unico/Bolsa Familia / GESTÃO DESCENTRAL. IGD-M SUAS - SERVIÇOS E PROJETOS	34.000,00	0,00	0,00	34.000,00
08.244.0041.2.134	Manut. serv. do Cadastro Único/ INDICE GEST. DESCENTR. IGD-M / MANUT. OPERAC. CMAS	0,00	15.600,00	0,00	15.600,00
08.244.0041.2.140	Manut. serv. do Cadastro Único/ INDICE GEST. DESCENTR. IGD-M / MANUT. GESTÃO IGD/PBF - FNAS	0,00	128.000,00	0,00	128.000,00
08.244.0042.2.135	Manut. prog. BPC Escola / MANUT. OPERAC. PROG. BPC NA ESCOLA	0,00	40.000,00	0,00	40.000,00
08.244.0045.1.156	Investimento dos equip., Progr., Projetos e Serviços da rede de Proteção Social a Mulher de Guapimirim	8.000,00	0,00	0,00	8.000,00
08.244.0045.2.162	Manutenção dos equip., Programas, Projetos e Serviços da rede de Proteção Social a Mulher de Guapimirim	0,00	33.000,00	0,00	33.000,00
08.244.0046.1.157	Investimento dos equip., Programas, Projetos e Serviços da rede de Proteção Social a Mulher vítima de violencia	8.000,00	0,00	0,00	8.000,00
08.244.0046.2.163	Manutenção dos equip., Programas, Projetos e Serviços da rede de Proteção Social da Mulher vítima de violência	0,00	33.000,00	0,00	33.000,00
08.244.0047.2.176	MANUTENÇÃO DA PROTEÇÃO SOCIAL BÁSICA - SIGTV	0,00	500.000,00	0,00	500.000,00
08.244.0048.2.177	MANUTENÇÃO E IMPLANTAÇÃO PROJ. SICONV - PSE E MÉDIA COMPLEXIDADE	0,00	1.010.102,00	0,00	1.010.102,00
08.244.0049.2.171	Estruturação da Rede de Serviços do SUAS - PSB	0,00	53.025,00	0,00	53.025,00
08.244.0049.2.172	Estruturação da Rede de Serviços do SUAS - PSE Alta Complexidade	0,00	93.600,00	0,00	93.600,00
08.244.0052.1.166	INVESTIMENTOS EM EQUIP. PROJETOS E SERVIÇOS DA SUP. ASSUNT. RELIG. AFROD, E LGBTQIA+	10.000,00	0,00	0,00	10.000,00
08.244.0052.2.186	MANUT. DOS PROGRAMAS, EQUIP. PROJETOS E SERVIÇOS DA SUP. ASSUNT. RELIG. AFROD, E LGBTQIA+	0,00	15.000,00	0,00	15.000,00
TOTAL UNIDADE		150.980,00	3.667.727,00	0,00	3.818.707,00

Relatório: Planejamento -> Relatórios -> LOA -> Legais

Usuário: TIANI

PREFEITURA MUNICIPAL DE GUAPIMIRIM - RJ

AVENIDA DEDO DE DEUS N° 820 - CANTAGALO
 CNPJ: 39.547.500/0001-83 Telefone:

Página: 23
 Exercício: 2021

PROGRAMA DE TRABALHO - ANEXO 6 - (L4320/64*A2*P2*12)

Órgão: 02 - PODER EXECUTIVO

Unidade: 22 - SECRE. MUNICIPAL DE INDÚSTRIA E COMÉRCIO

Funcional	Especificação	Projetos	Atividades	Operações Especial:	Total
04	ADMINISTRAÇÃO	10.000,00	20.000,00	0,00	30.000,00
11	TRABALHO	0,00	11.000,00	0,00	11.000,00
04.122	ADMINISTRAÇÃO GERAL	10.000,00	20.000,00	0,00	30.000,00
11.334	FOMENTO AO TRABALHO	0,00	11.000,00	0,00	11.000,00
04.122.0002	GESTÃO APOIO OPERACIONAL	10.000,00	20.000,00	0,00	30.000,00
11.334.0002	GESTÃO APOIO OPERACIONAL	0,00	11.000,00	0,00	11.000,00
04.122.0002.1.002	Instalação e Desenvolvimento da secretaria e suas unidades.	5.000,00	0,00	0,00	5.000,00
04.122.0002.1.147	Instal. e Desenvol. das ações da FAETEC	5.000,00	0,00	0,00	5.000,00
04.122.0002.2.003	Manutenção e Custeio da secretaria e suas Unidades	0,00	20.000,00	0,00	20.000,00
11.334.0002.2.149	Manutenção e Custeio da FAETEC	0,00	11.000,00	0,00	11.000,00
TOTAL UNIDADE		10.000,00	31.000,00	0,00	41.000,00

Relatório: Planejamento -> Relatórios -> LOA -> Legais

Usuário: TIANI

PREFEITURA MUNICIPAL DE GUAPIMIRIM - RJ

AVENIDA DEDO DE DEUS N° 820 - CANTAGALO
 CNPJ: 39.547.500/0001-83 Telefone:

Página: 24
 Exercício: 2021

PROGRAMA DE TRABALHO - ANEXO 6 - (L4320/64*A2*P2*12)

Órgão: 02 - PODER EXECUTIVO

Unidade: 24 - CONTROLADORIA GERAL

Funcional	Especificação	Projetos	Atividades	Operações Especial:	Total
04	ADMINISTRAÇÃO	5.000,00	20.000,00	0,00	25.000,00
04.122	ADMINISTRAÇÃO GERAL	5.000,00	20.000,00	0,00	25.000,00
04.122.0002	GESTÃO APOIO OPERACIONAL	5.000,00	20.000,00	0,00	25.000,00
04.122.0002.1.002	Instalação e Desenvolvimento da secretaria e suas unidades.	5.000,00	0,00	0,00	5.000,00
04.122.0002.2.003	Manutenção e Custeio da secretaria e suas Unidades	0,00	20.000,00	0,00	20.000,00
TOTAL UNIDADE		5.000,00	20.000,00	0,00	25.000,00

Relatório: Planejamento -> Relatórios -> LOA -> Legais

Usuário: TIANI

PREFEITURA MUNICIPAL DE GUAPIMIRIM - RJ
 AVENIDA DEDO DE DEUS N° 820 - CANTAGALO
 CNPJ: 39.547.500/0001-83 Telefone:

Página: 25
 Exercício: 2021

PROGRAMA DE TRABALHO - ANEXO 6 - (L4320/64*A2*P2*12)

Órgão: 02 - PODER EXECUTIVO

Unidade: 26 - Secr. Mun. de Urbanismo e Regular Fundiã

Funcional	Especificação	Projetos	Atividades	Operações Especial:	Total
04	ADMINISTRAÇÃO	20.000,00	55.000,00	0,00	75.000,00
15	URBANISMO	280.000,00	0,00	0,00	280.000,00
04.122	ADMINISTRAÇÃO GERAL	20.000,00	55.000,00	0,00	75.000,00
15.451	INFRA-ESTRUTURA URBANA	280.000,00	0,00	0,00	280.000,00
04.122.0002	GESTÃO APOIO OPERACIONAL	20.000,00	55.000,00	0,00	75.000,00
15.451.0044	INCLUSÃO PRODUTORA	280.000,00	0,00	0,00	280.000,00
04.122.0002.1.002	Instalação e Desenvolvimento da secretaria e suas unidades.	20.000,00	0,00	0,00	20.000,00
04.122.0002.2.003	Manutenção e Custeio da secretaria e suas Unidades	0,00	55.000,00	0,00	55.000,00
15.451.0044.1.146	REVISÃO PLANO DIRETOR MUNICIPAL	200.000,00	0,00	0,00	200.000,00
15.451.0044.1.148	CADASTRO TERRITORIAL MULTIFINALITÁRIO	10.000,00	0,00	0,00	10.000,00
15.451.0044.1.149	LEVANTAMENTO DOS BAIRROS LIMITROFES COM MAGÉ	10.000,00	0,00	0,00	10.000,00
15.451.0044.1.150	ELABORAÇÃO DE PROJETOS EXECUTIVO PARA REVITALIZAÇÃO GUAPIMIRIM	10.000,00	0,00	0,00	10.000,00
15.451.0044.1.152	PLANO MUNICIPAL DE MOBILIDADE URBANA	50.000,00	0,00	0,00	50.000,00
TOTAL UNIDADE		300.000,00	55.000,00	0,00	355.000,00

Relatório: Planejamento -> Relatórios -> LOA -> Legais

Usuário: TIANI

PREFEITURA MUNICIPAL DE GUAPIMIRIM - RJ
 AVENIDA DEDO DE DEUS N° 820 - CANTAGALO
 CNPJ: 39.547.500/0001-83 Telefone:

Página: 26
 Exercício: 2021

PROGRAMA DE TRABALHO - ANEXO 6 - (L4320/64*A2*P2*12)

Órgão: 02 - PODER EXECUTIVO

Unidade: 27 - Secret. Municipal de Cultura

Funcional	Especificação	Projetos	Atividades	Operações Especial:	Total
04	ADMINISTRAÇÃO	5.000,00	55.000,00	0,00	60.000,00
13	CULTURA	5.000,00	54.000,00	0,00	59.000,00
04.122	ADMINISTRAÇÃO GERAL	5.000,00	55.000,00	0,00	60.000,00
13.392	DIFUSÃO CULTURAL	5.000,00	54.000,00	0,00	59.000,00
04.122.0002	GESTÃO APOIO OPERACIONAL	5.000,00	55.000,00	0,00	60.000,00
13.392.0036	DESENVOLVIMENTO SOCIOCULTURAL DO MUNICÍPIO	5.000,00	54.000,00	0,00	59.000,00
04.122.0002.1.002	Instalação e Desenvolvimento da secretaria e suas unidades.	5.000,00	0,00	0,00	5.000,00
04.122.0002.2.003	Manutenção e Custeio da secretaria e suas Unidades	0,00	55.000,00	0,00	55.000,00
13.392.0036.1.115	LONA CULTURAL	5.000,00	0,00	0,00	5.000,00
13.392.0036.2.095	IMPLANTAÇÃO E MANUTENÇÃO DO CDCUL-GUAPI	0,00	1.000,00	0,00	1.000,00
13.392.0036.2.096	LONA CULTURAL: GUAPI NOS BRAÇOS DO VENTO NORTE	0,00	1.000,00	0,00	1.000,00
13.392.0036.2.097	ESPAÇO CULTURAL PARQUE DAS RUÍNAS CASA BERNADELLI	0,00	1.000,00	0,00	1.000,00
13.392.0036.2.098	NOS RASTOS DOS RESTOS - CASA MEMORIA DOS POVOS	0,00	1.000,00	0,00	1.000,00
13.392.0036.2.099	ARTE NA ARENA	0,00	1.000,00	0,00	1.000,00
13.392.0036.2.100	ESCOLA MUNICIPAL DO CHORO	0,00	1.000,00	0,00	1.000,00
13.392.0036.2.101	PROGRAMA GINGA GUAPI	0,00	1.000,00	0,00	1.000,00
13.392.0036.2.102	ENSAIOS FOTOGRÁFICOS	0,00	1.000,00	0,00	1.000,00
13.392.0036.2.103	GELADEIROTECA: REFRESCANDO IDÉIAS	0,00	1.000,00	0,00	1.000,00
13.392.0036.2.104	DOSAGEM DE ALEGRIA: A ARTE CRIATIVA NO AMBIENTE HOSPITALAR	0,00	1.000,00	0,00	1.000,00
13.392.0036.2.105	CULTURA NO ABRAÇO À ESCOLA	0,00	1.000,00	0,00	1.000,00
13.392.0036.2.106	OTIMIZAÇÃO DA PRODUÇÃO CULTURAL	0,00	1.000,00	0,00	1.000,00
13.392.0036.2.107	FÓRUMS SETORIAIS DE CULTURA	0,00	5.000,00	0,00	5.000,00
13.392.0036.2.108	PIQUINIQUE VON MARTIUS : O MUSEU NA MINHA CIDADE GUAPI	0,00	1.000,00	0,00	1.000,00
13.392.0036.2.109	EXPOSIÇÃO PERMANENTE OBRAS ARTISTAS DA CIDADRE, PRÉDIO PREFEITURA	0,00	1.000,00	0,00	1.000,00
13.392.0036.2.156	EVENTOS SOCIOCULTURAIS (CALENDÁRIO ANUAL)	0,00	20.000,00	0,00	20.000,00
13.392.0036.2.167	Realização SEMANA DA CULTURA DE GUAPIMIRIM	0,00	15.000,00	0,00	15.000,00

Relatório: Planejamento -> Relatórios -> LOA -> Legais

Usuário: TIANI

PREFEITURA MUNICIPAL DE GUAPIMIRIM - RJ
 AVENIDA DEDO DE DEUS N° 820 - CANTAGALO
 CNPJ: 39.547.500/0001-83 Telefone:

Página: 27
 Exercício: 2021

PROGRAMA DE TRABALHO - ANEXO 6 - (L4320/64*A2*P2*12)

Órgão: 02 - PODER EXECUTIVO

Unidade: 27 - SECRET. MUNIC. DE ESPORTES E LAZER

Funcional	Especificação	Projetos	Atividades	Operações Especial:	Total
TOTAL UNIDADE		10.000,00	109.000,00	0,00	119.000,00

Relatório: Planejamento -> Relatórios -> LOA -> Legais

Usuário: TIANI

PREFEITURA MUNICIPAL DE GUAPIMIRIM - RJ
 AVENIDA DEDO DE DEUS N° 820 - CANTAGALO
 CNPJ: 39.547.500/0001-83 Telefone:

Página: 28
 Exercício: 2021

PROGRAMA DE TRABALHO - ANEXO 6 - (L4320/64*A2*P2*12)

Órgão: 02 - PODER EXECUTIVO

Unidade: 33 - SECRET. MUNIC. DE ESPORTES E LAZER

Funcional	Especificação	Projetos	Atividades	Operações Especial:	Total
04	ADMINISTRAÇÃO	5.000,00	20.000,00	0,00	25.000,00
27	DESPORTO E LAZER	507.500,00	110.000,00	0,00	617.500,00
04.122	ADMINISTRAÇÃO GERAL	5.000,00	20.000,00	0,00	25.000,00
27.812	DESPORTO COMUNITÁRIO	30.000,00	110.000,00	0,00	140.000,00
27.813	LAZER	477.500,00	0,00	0,00	477.500,00
04.122.0002	GESTÃO APOIO OPERACIONAL	5.000,00	20.000,00	0,00	25.000,00
27.812.0013	ESPORTE, CIDADANIA E DESENVOLVIMENTO	30.000,00	110.000,00	0,00	140.000,00
27.813.0013	ESPORTE, CIDADANIA E DESENVOLVIMENTO	477.500,00	0,00	0,00	477.500,00
04.122.0002.1.002	Instalação e Desenvolvimento da secretaria e suas unidades.	5.000,00	0,00	0,00	5.000,00
04.122.0002.2.003	Manutenção e Custeio da secretaria e suas Unidades	0,00	20.000,00	0,00	20.000,00
27.812.0013.1.003	Aquisição de Material esportivo e de lazer.	30.000,00	0,00	0,00	30.000,00
27.812.0013.2.005	Manutenção Projetos SEMEL	0,00	100.000,00	0,00	100.000,00
27.812.0013.2.018	Manutenção CONTRAPARTIDA SICONV	0,00	10.000,00	0,00	10.000,00
27.813.0013.1.026	Construção Arquibancadas campo (SICONV)	477.500,00	0,00	0,00	477.500,00
TOTAL UNIDADE		512.500,00	130.000,00	0,00	642.500,00

Relatório: Planejamento -> Relatórios -> LOA -> Legais

Usuário: TIANI

PREFEITURA MUNICIPAL DE GUAPIMIRIM - RJ

AVENIDA DEDO DE DEUS N° 820 - CANTAGALO
 CNPJ: 39.547.500/0001-83 Telefone:

Página: 29
 Exercício: 2021

PROGRAMA DE TRABALHO - ANEXO 6 - (L4320/64*A2*P2*12)

Órgão: 02 - PODER EXECUTIVO

Unidade: 34 - SECRETARIA MUNIC. AMBIENTE

Funcional	Especificação	Projetos	Atividades	Operações Especial:	Total
04	ADMINISTRAÇÃO	15.000,00	15.000,00	0,00	30.000,00
18	GESTÃO AMBIENTAL	0,00	30.000,00	0,00	30.000,00
04.122	ADMINISTRAÇÃO GERAL	15.000,00	15.000,00	0,00	30.000,00
18.542	CONTROLE AMBIENTAL	0,00	10.000,00	0,00	10.000,00
18.543	RECUPERAÇÃO DE ÁREAS DEGRADADAS	0,00	10.000,00	0,00	10.000,00
18.544	RECURSOS HÍDRICOS	0,00	10.000,00	0,00	10.000,00
04.122.0002	GESTÃO APOIO OPERACIONAL	15.000,00	15.000,00	0,00	30.000,00
18.542.0027	COLETA SELETIVA MUNICIPAL	0,00	10.000,00	0,00	10.000,00
18.543.0021	RECUPERAÇÃO DE ÁREAS DEGRADADAS	0,00	10.000,00	0,00	10.000,00
18.544.0037	MANEJO E CONSERVAÇÃO DE NASCENTES NO MUNICÍPIO DE GUAPIMIRIM/RJ	0,00	10.000,00	0,00	10.000,00
04.122.0002.1.002	Instalação e Desenvolvimento da secretaria e suas unidades.	15.000,00	0,00	0,00	15.000,00
04.122.0002.2.003	Manutenção e Custeio da secretaria e suas Unidades	0,00	15.000,00	0,00	15.000,00
18.542.0027.2.110	SEPARAÇÃO DE RESÍDUOS RECICLÁVEIS PARA COLETA SELETIVA	0,00	10.000,00	0,00	10.000,00
18.543.0021.2.081	Manejo e Recuperação de Áreas Vulneráveis e Degradadas	0,00	10.000,00	0,00	10.000,00
18.544.0037.2.111	PROJETO DE MANEJO E CONSERVAÇÃO DE NASCENTES NO MUNICÍPIO DE GUAPIMIRIM/RJ	0,00	10.000,00	0,00	10.000,00
TOTAL UNIDADE		15.000,00	45.000,00	0,00	60.000,00

Relatório: Planejamento -> Relatórios -> LOA -> Legais

Usuário: TIANI

PREFEITURA MUNICIPAL DE GUAPIMIRIM - RJ

AVENIDA DEDO DE DEUS N° 820 - CANTAGALO
 CNPJ: 39.547.500/0001-83 Telefone:

Página: 30
 Exercício: 2021

PROGRAMA DE TRABALHO - ANEXO 6 - (L4320/64*A2*P2*12)

Órgão: 02 - PODER EXECUTIVO

Unidade: 35 - GABINETE

Funcional	Especificação	Projetos	Atividades	Operações Especial:	Total
04	ADMINISTRAÇÃO	10.000,00	80.000,00	0,00	90.000,00
04.122	ADMINISTRAÇÃO GERAL	10.000,00	80.000,00	0,00	90.000,00
04.122.0002	GESTÃO APOIO OPERACIONAL	10.000,00	80.000,00	0,00	90.000,00
04.122.0002.1.002	Instalação e Desenvolvimento da secretaria e suas unidades.	10.000,00	0,00	0,00	10.000,00
04.122.0002.2.003	Manutenção e Custeio da secretaria e suas Unidades	0,00	80.000,00	0,00	80.000,00
TOTAL UNIDADE		10.000,00	80.000,00	0,00	90.000,00

Relatório: Planejamento -> Relatórios -> LOA -> Legais

Usuário: TIANI

PREFEITURA MUNICIPAL DE GUAPIMIRIM - RJ

AVENIDA DEDO DE DEUS N° 820 - CANTAGALO

CNPJ: 39.547.500/0001-83 Telefone:

Página: 31

Exercício: 2021

PROGRAMA DE TRABALHO - ANEXO 6 - (L4320/64*A2*P2*12)

Órgão: 02 - PODER EXECUTIVO

Unidade: 36 - SECRETARIA MUNIC.SEGURANÇA,ORDEM PÚBLICA E DEF. CIVIL

Funcional	Especificação	Projetos	Atividades	Operações Especial:	Total
04	ADMINISTRAÇÃO	5.000,00	30.000,00	0,00	35.000,00
06	SEGURANÇA PÚBLICA	0,00	50.000,00	0,00	50.000,00
04.122	ADMINISTRAÇÃO GERAL	5.000,00	30.000,00	0,00	35.000,00
06.181	POLICIAMENTO	0,00	30.000,00	0,00	30.000,00
06.182	DEFESA CIVIL	0,00	20.000,00	0,00	20.000,00
04.122.0002	GESTÃO APOIO OPERACIONAL	5.000,00	30.000,00	0,00	35.000,00
06.181.0011	SEGURANÇA E ORDEM PÚBLICA	0,00	30.000,00	0,00	30.000,00
06.182.0017	GUARDA CIVIL E DEFESA CIVIL	0,00	20.000,00	0,00	20.000,00
04.122.0002.1.002	Instalação e Desenvolvimento da secretaria e suas unidades.	5.000,00	0,00	0,00	5.000,00
04.122.0002.2.003	Manutenção e Custeio da secretaria e suas Unidades	0,00	30.000,00	0,00	30.000,00
06.181.0011.2.031	Manutenção do Sistema de Monitoramento	0,00	20.000,00	0,00	20.000,00
06.181.0011.2.033	Manutenção e aquisição dos equipamentos de segurança	0,00	10.000,00	0,00	10.000,00
06.182.0017.2.037	Promoção de Ações e Campanhas da SSEOP	0,00	10.000,00	0,00	10.000,00
06.182.0017.2.038	Manutenção das rotinas administrativas - DEFESA CIVIL E GUARDA	0,00	10.000,00	0,00	10.000,00
TOTAL UNIDADE		5.000,00	80.000,00	0,00	85.000,00

Relatório: Planejamento -> Relatórios -> LOA -> Legais

Usuário: TIANI

PREFEITURA MUNICIPAL DE GUAPIMIRIM - RJ

AVENIDA DEDO DE DEUS N° 820 - CANTAGALO

CNPJ: 39.547.500/0001-83 Telefone:

Página: 32

Exercício: 2021

PROGRAMA DE TRABALHO - ANEXO 6 - (L4320/64*A2*P2*12)

Órgão: 02 - PODER EXECUTIVO

Unidade: 37 - FUNDO MUNICIPAL DE CULTURA

Funcional	Especificação	Projetos	Atividades	Operações Especial:	Total
13	CULTURA	0,00	20.000,00	0,00	20.000,00
13.392	DIFUSÃO CULTURAL	0,00	20.000,00	0,00	20.000,00
13.392.0036	DESENVOLVIMENTO SOCIOCULTURAL DO MUNICÍPIO	0,00	20.000,00	0,00	20.000,00
13.392.0036.2.196	PROMOÇÃO E APOIO AS ATIVIDADES CULTURAIS	0,00	20.000,00	0,00	20.000,00
TOTAL UNIDADE		0,00	20.000,00	0,00	20.000,00

Relatório: Planejamento -> Relatórios -> LOA -> Legais

Usuário: TIANI

PREFEITURA MUNICIPAL DE GUAPIMIRIM - RJ

AVENIDA DEDO DE DEUS N° 820 - CANTAGALO
 CNPJ: 39.547.500/0001-83 Telefone:

Página: 33
 Exercício: 2021

PROGRAMA DE TRABALHO - ANEXO 6 - (L4320/64*A2*P2*12)

Órgão: 02 - PODER EXECUTIVO

Unidade: 38 - FUNDO MUNICIPAL DE PROTEÇÃO AO IDOSO

Funcional	Especificação	Projetos	Atividades	Operações Especial:	Total
08	ASSISTÊNCIA SOCIAL	0,00	20.000,00	0,00	20.000,00
08.122	ADMINISTRAÇÃO GERAL	0,00	17.500,00	0,00	17.500,00
08.241	ASSISTÊNCIA AO IDOSO	0,00	2.500,00	0,00	2.500,00
08.122.0050	Promoção e Defesa dos Direitos da Pessoa Idosa	0,00	17.500,00	0,00	17.500,00
08.241.0050	Promoção e Defesa dos Direitos da Pessoa Idosa	0,00	2.500,00	0,00	2.500,00
08.122.0050.2.178	APOIAR CAMPANHA DE CONSCIENTIZAÇÃO SOBRE A VIOLÊNCIA CONTRA PESSOA	0,00	2.500,00	0,00	2.500,00
08.122.0050.2.179	REALIZAÇÃO DE CAMPANHAS DE INCENTIVO PARA AMPLIAR A CAPTAÇÃO DE RECURDOS PARA O FUNDO DE PROTEÇÃO	0,00	2.500,00	0,00	2.500,00
08.122.0050.2.180	CRIAR ATIVIDADES DE MOBILIZAÇÃO PARA INSCRIÇÃO DE INSTITUIÇÕES NO CONSELHO	0,00	2.500,00	0,00	2.500,00
08.122.0050.2.181	ATUALIZAR DIAGNÓSTICO SITUAÇÃO PESSOA EM RISCO SOCIAL E SITUAÇÃO DE VULNERABILIDADE	0,00	2.500,00	0,00	2.500,00
08.122.0050.2.183	REALIZAÇÃO DE AÇÕES EM COMEMORAÇÃO AO DIA INTERNACIONAL	0,00	2.500,00	0,00	2.500,00
08.122.0050.2.184	REALIZAÇÃO DE FÓRUM MUNICIPAL DE GARANTIA DOS DIREITOS	0,00	2.500,00	0,00	2.500,00
08.122.0050.2.185	REALIZAÇÃO DE PALESTRAS, CURSOS DE CAPACITAÇÃO, SEMINÁRIOS	0,00	2.500,00	0,00	2.500,00
08.241.0050.2.182	PAR - OBJETIV. INTEGRAÇÃO E FORTALECIMENTO DAS AÇÕES DE REDE DE ENTIDADES GOVERNAMENTAIS E NÃO GOVERNAMENTAIS	0,00	2.500,00	0,00	2.500,00
TOTAL UNIDADE		0,00	20.000,00	0,00	20.000,00

Relatório: Planejamento -> Relatórios -> LOA -> Legais

Usuário: TIANI

PREFEITURA MUNICIPAL DE GUAPIMIRIM - RJ

AVENIDA DEDO DE DEUS N° 820 - CANTAGALO
 CNPJ: 39.547.500/0001-83 Telefone:

Página: 34
 Exercício: 2021

PROGRAMA DE TRABALHO - ANEXO 6 - (L4320/64*A2*P2*12)

Órgão: 02 - PODER EXECUTIVO

Unidade: 39 - FUNDO MUNICIPAL DOS DIREITOS DA MULHER

Funcional	Especificação	Projetos	Atividades	Operações Especial:	Total
08	ASSISTÊNCIA SOCIAL	0,00	20.000,00	0,00	20.000,00
08.122	ADMINISTRAÇÃO GERAL	0,00	17.500,00	0,00	17.500,00
08.244	ASSISTÊNCIA COMUNITÁRIA	0,00	2.500,00	0,00	2.500,00
08.122.0051	Promoção e Defesa dos Direitos da Mulher	0,00	17.500,00	0,00	17.500,00
08.244.0051	Promoção e Defesa dos Direitos da Mulher	0,00	2.500,00	0,00	2.500,00
08.122.0051.2.178	APOIAR CAMPANHA DE CONSCIENTIZAÇÃO SOBRE A VIOLÊNCIA CONTRA PESSOA	0,00	2.500,00	0,00	2.500,00
08.122.0051.2.179	REALIZAÇÃO DE CAMPANHAS DE INCENTIVO PARA AMPLIAR A CAPTAÇÃO DE RECURDOS PARA O FUNDO DE PROTEÇÃO	0,00	2.500,00	0,00	2.500,00
08.122.0051.2.180	CRIAR ATIVIDADES DE MOBILIZAÇÃO PARA INSCRIÇÃO DE INSTITUIÇÕES NO CONSELHO	0,00	2.500,00	0,00	2.500,00
08.122.0051.2.181	ATUALIZAR DIAGNÓSTICO SITUAÇÃO PESSOA EM RISCO SOCIAL E SITUAÇÃO DE VULNERABILIDADE	0,00	2.500,00	0,00	2.500,00
08.122.0051.2.183	REALIZAÇÃO DE AÇÕES EM COMEMORAÇÃO AO DIA INTERNACIONAL	0,00	2.500,00	0,00	2.500,00
08.122.0051.2.184	REALIZAÇÃO DE FÓRUM MUNICIPAL DE GARANTIA DOS DIREITOS	0,00	2.500,00	0,00	2.500,00
08.122.0051.2.185	REALIZAÇÃO DE PALESTRAS, CURSOS DE CAPACITAÇÃO, SEMINÁRIOS	0,00	2.500,00	0,00	2.500,00
08.244.0051.2.182	PAR - OBJETIV. INTEGRAÇÃO E FORTALECIMENTO DAS AÇÕES DE REDE DE ENTIDADES GOVERNAMENTAIS E NÃO GOVERNAMENTAIS	0,00	2.500,00	0,00	2.500,00
TOTAL UNIDADE		0,00	20.000,00	0,00	20.000,00

Relatório: Planejamento -> Relatórios -> LOA -> Legais

Usuário: TIANI

PREFEITURA MUNICIPAL DE GUAPIMIRIM - RJ
 AVENIDA DEDO DE DEUS N° 820 - CANTAGALO
 CNPJ: 39.547.500/0001-83 Telefone:

Página: 35
 Exercício: 2021

PROGRAMA DE TRABALHO - ANEXO 6 - (L4320/64*A2*P2*12)

Órgão: 02 - PODER EXECUTIVO

Unidade: 99 - RESERVA DE CONTINGENCIA

Funcional	Especificação	Projetos	Atividades	Operações Especiais	Total
99	RESERVA DE CONTINGÊNCIA				3.000.000,00
99.999	RESERVA DE CONTINGÊNCIA				3.000.000,00
99.999.0999	Reserva de Contingência				3.000.000,00
99.999.0999.9.999	RESERVA DE CONTINGÊNCIA				3.000.000,00
TOTAL UNIDADE					3.000.000,00
TOTAL ÓRGÃO					181.858.337,00
TOTAL GERAL		8.505.358,00	177.333.980,00	0,00	188.839.338,00

Relatório: Planejamento -> Relatórios -> LOA -> Legais

Usuário: TIANI

PREFEITURA MUNICIPAL DE GUAPIMIRIM - RJ
 AVENIDA DEDO DE DEUS N° 820 - CANTAGALO
 CNPJ: 39.547.500/0001-83 Telefone:

Página: 1
 Exercício: 2021

**DEMONSTRATIVO DE FUNÇÕES, SUB-FUNÇÕES E PROGRAMAS POR PROJETOS E ATIVIDADES
 ANEXO 7 - (L4320/64*A2*P2*12)**

Funcional	Especificação	Projetos	Atividades	Operações Especiais	Total
01	LEGISLATIVA	81.000,00	2.272.000,00	0,00	2.353.000,00
01.031	AÇÃO LEGISLATIVA	81.000,00	2.272.000,00	0,00	2.353.000,00
01.031.0001	MESA DA CÂMARA MUNICIPAL DE GUAPIMIRIM	81.000,00	2.272.000,00	0,00	2.353.000,00
01.031.0001.1.021	Aquisição de moveis e equipamentos p/ mesa da CMG.	80.000,00	0,00	0,00	80.000,00
01.031.0001.1.023	Obras e Instalações na CMG.	1.000,00	0,00	0,00	1.000,00
01.031.0001.2.019	Manut. e Operacion. dos Serv.Gerais da Mesa da CMG.	0,00	2.271.000,00	0,00	2.271.000,00
01.031.0001.2.142	Encargos c/ Despesas de Exercícios Anteriores.	0,00	1.000,00	0,00	1.000,00
02	JUDICIÁRIA	0,00	2.300.000,00	0,00	2.300.000,00
02.061	AÇÃO JUDICIÁRIA	0,00	2.300.000,00	0,00	2.300.000,00
02.061.0003	GESTÃO FISCAL E ADMINISTRATIVA	0,00	2.300.000,00	0,00	2.300.000,00
02.061.0003.2.002	PRECATÓRIOS	0,00	2.300.000,00	0,00	2.300.000,00
04	ADMINISTRAÇÃO	411.000,00	43.345.601,00	0,00	43.756.601,00
04.122	ADMINISTRAÇÃO GERAL	261.000,00	41.625.601,00	0,00	41.886.601,00
04.122.0001	MESA DA CÂMARA MUNICIPAL DE GUAPIMIRIM	0,00	100.000,00	0,00	100.000,00
04.122.0001.2.003	Manutenção e Custeio da secretaria e suas Unidades	0,00	100.000,00	0,00	100.000,00
04.122.0002	GESTÃO APOIO OPERACIONAL	261.000,00	41.525.601,00	0,00	41.786.601,00
04.122.0002.1.002	Instalação e Desenvolvimento da secretaria e suas unidades.	195.000,00	0,00	0,00	195.000,00
04.122.0002.1.023	Obras e Instalações na CMG.	1.000,00	0,00	0,00	1.000,00
04.122.0002.1.024	Aquisição de Moveis e Equipamentos p/ Diretoria da CMG	60.000,00	0,00	0,00	60.000,00
04.122.0002.1.147	Instal. e Desenvol. das ações da FAETEC	5.000,00	0,00	0,00	5.000,00
04.122.0002.2.001	Manutenção e custeio da secretaria e suas unidades - PESSOAL	0,00	32.000.000,00	0,00	32.000.000,00
04.122.0002.2.003	Manutenção e Custeio da secretaria e suas Unidades	0,00	5.058.600,00	0,00	5.058.600,00
04.122.0002.2.021	Manutenção dos Serviços Gerais da Diretoria da CMG	0,00	4.421.001,00	0,00	4.421.001,00
04.122.0002.2.142	Encargos c/ Despesas de Exercícios Anteriores.	0,00	46.000,00	0,00	46.000,00
04.128	FORMAÇÃO DE RECURSOS HUMANOS	0,00	5.000,00	0,00	5.000,00
04.128.0005	FOMENTO E DIVULGAÇÃO DO TURISMO	0,00	5.000,00	0,00	5.000,00
04.128.0005.2.047	TREINAMENTO DE SERVIDORES - SECRET. TURISMO	0,00	5.000,00	0,00	5.000,00

Relatório: Planejamento -> Relatórios -> LOA -> Legais

Usuário: TIANI

PREFEITURA MUNICIPAL DE GUAPIMIRIM - RJ
AVENIDA DEDO DE DEUS N° 820 - CANTAGALO
CNPJ: 39.547.500/0001-83 Telefone:

Página: 2
Exercício: 2021

DEMONSTRATIVO DE FUNÇÕES, SUB-FUNÇÕES E PROGRAMAS POR PROJETOS E ATIVIDADES
ANEXO 7 - (L4320/64*A2*P2*I2)

Funcional	Especificação	Projetos	Atividades	Operações Especial:	Total
04.129	ADMINISTRAÇÃO DE RECEITAS	150.000,00	1.700.000,00	0,00	1.850.000,00
04.129.0002	GESTÃO APOIO OPERACIONAL	0,00	1.600.000,00	0,00	1.600.000,00
04.129.0002.2.057	Manutenção Sistema Gestão Pública	0,00	1.600.000,00	0,00	1.600.000,00
04.129.0003	GESTÃO FISCAL E ADMINISTRATIVA	150.000,00	100.000,00	0,00	250.000,00
04.129.0003.1.004	Implantação Sistema Gestão Pública	150.000,00	0,00	0,00	150.000,00
04.129.0003.2.194	ATUALIZAÇÃO CADASTRO IMOBILIÁRIO	0,00	100.000,00	0,00	100.000,00
04.131	COMUNICAÇÃO SOCIAL	0,00	15.000,00	0,00	15.000,00
04.131.0035	FOMENTO AO DESENVOLVIMENTO RURAL SUSTENTÁVEL	0,00	15.000,00	0,00	15.000,00
04.131.0035.2.161	DIVULGAÇÃO	0,00	15.000,00	0,00	15.000,00
06	SEGURANCA PÚBLICA	0,00	50.000,00	0,00	50.000,00
06.181	POLICIAMENTO	0,00	30.000,00	0,00	30.000,00
06.181.0011	SEGURANÇA E ORDEM PÚBLICA	0,00	30.000,00	0,00	30.000,00
06.181.0011.2.031	Manutenção do Sistema de Monitoramento	0,00	20.000,00	0,00	20.000,00
06.181.0011.2.033	Manutenção e aquisição dos equipamentos de segurança	0,00	10.000,00	0,00	10.000,00
06.182	DEFESA CIVIL	0,00	20.000,00	0,00	20.000,00
06.182.0017	GUARDA CIVIL E DEFESA CIVIL	0,00	20.000,00	0,00	20.000,00
06.182.0017.2.037	Promoção de Ações e Campanhas da SSEOP	0,00	10.000,00	0,00	10.000,00
06.182.0017.2.038	Manutenção das rotinas administrativas - DEFESA CIVIL E GUARDA	0,00	10.000,00	0,00	10.000,00
08	ASSISTÊNCIA SOCIAL	245.980,00	8.144.677,00	0,00	8.390.657,00
08.122	ADMINISTRAÇÃO GERAL	5.000,00	2.084.540,00	0,00	2.089.540,00
08.122.0002	GESTÃO APOIO OPERACIONAL	5.000,00	2.049.540,00	0,00	2.054.540,00
08.122.0002.1.045	Investimento dos Conselhos Municipais / CONSELHO TUTELAR	625,00	0,00	0,00	625,00
08.122.0002.1.046	Investimento dos Conselhos Municipais / CMAS	625,00	0,00	0,00	625,00
08.122.0002.1.047	Investimento dos Conselhos Municipais / CMDCA	625,00	0,00	0,00	625,00
08.122.0002.1.099	Investimento dos Conselhos Municipais / CMIG	625,00	0,00	0,00	625,00
08.122.0002.1.100	Investimento dos Conselhos Municipais / CMDMG	625,00	0,00	0,00	625,00
08.122.0002.1.101	Investimento dos Conselhos Municipais / COMPIR	625,00	0,00	0,00	625,00

Relatório: Planejamento -> Relatórios -> LOA -> Legais

Usuário: TIANI

PREFEITURA MUNICIPAL DE GUAPIMIRIM - RJ
AVENIDA DEDO DE DEUS N° 820 - CANTAGALO
CNPJ: 39.547.500/0001-83 Telefone:

Página: 3
Exercício: 2021

DEMONSTRATIVO DE FUNÇÕES, SUB-FUNÇÕES E PROGRAMAS POR PROJETOS E ATIVIDADES
ANEXO 7 - (L4320/64*A2*P2*I2)

Funcional	Especificação	Projetos	Atividades	Operações Especial:	Total
08.122.0002.1.102	Investimento dos Conselhos Municipais / CMJV	625,00	0,00	0,00	625,00
08.122.0002.1.103	Investimento dos Conselhos Municipais / COMDPCD	625,00	0,00	0,00	625,00
08.122.0002.2.003	Manutenção e Custeio da secretaria e suas Unidades	0,00	1.716.040,00	0,00	1.716.040,00
08.122.0002.2.063	Gestão dos Conselhos Municipais / CONSELHO TUTELAR	0,00	26.500,00	0,00	26.500,00
08.122.0002.2.064	Gestão dos Conselhos Municipais / TREINAM. E CAPACIT. PESSOAL	0,00	4.000,00	0,00	4.000,00
08.122.0002.2.067	Gestão dos Conselhos Municipais / CMIG	0,00	26.500,00	0,00	26.500,00
08.122.0002.2.070	Gestão dos Conselhos Municipais / COMDPCD	0,00	26.500,00	0,00	26.500,00
08.122.0002.2.071	Gestão dos Conselhos Municipais / CMJG	0,00	26.500,00	0,00	26.500,00
08.122.0002.2.075	Manut. da Secret. de Assis.Soc. e Dir.Humanos / PREFEITURA EM AÇÃO	0,00	117.500,00	0,00	117.500,00
08.122.0002.2.079	Gestão dos Conselhos Municipais / COMPIR	0,00	26.500,00	0,00	26.500,00
08.122.0002.2.080	Gestão dos Conselhos Municipais / CMDMG	0,00	26.500,00	0,00	26.500,00
08.122.0002.2.083	Gestão dos Conselhos Municipais / CMDCA	0,00	26.500,00	0,00	26.500,00
08.122.0002.2.089	Gestão dos Conselhos Municipais / CMAS	0,00	26.500,00	0,00	26.500,00
08.122.0050	Promoção e Defesa dos Direitos da Pessoa Idosa	0,00	17.500,00	0,00	17.500,00
08.122.0050.2.178	APOIAR CAMPANHA DE CONSCIENTIZAÇÃO SOBRE A VIOÊNCIA CONTRA PESSOA	0,00	2.500,00	0,00	2.500,00
08.122.0050.2.179	REALIZAÇÃO DE CAMPANHAS DE INCENTIVO PARA AMPLIAR A CAPTAÇÃO DE RECURDOS PARA O FUNDO DE PROTEÇÃO	0,00	2.500,00	0,00	2.500,00
08.122.0050.2.180	CRIAR ATIVIDADES DE MOBILIZAÇÃO PARA INSCRIÇÃO DE INSTITUIÇÕES NO CONSELHO	0,00	2.500,00	0,00	2.500,00
08.122.0050.2.181	ATUALIZAR DIAGNÓSTICO SITUAÇÃO PESSOA EM RISCO SOCIAL E SITUAÇÃO DE VULNERABILIDADE	0,00	2.500,00	0,00	2.500,00
08.122.0050.2.183	REALIZAÇÃO DE AÇÕES EM COMEMORAÇÃO AO DIA INTERNACIONAL	0,00	2.500,00	0,00	2.500,00
08.122.0050.2.184	REALIZAÇÃO DE FÓRUM MUNICIPAL DE GARANTIA DOS DIREITOS	0,00	2.500,00	0,00	2.500,00
08.122.0050.2.185	REALIZAÇÃO DE PALESTRAS, CURSOS DE CAPACITAÇÃO, SEMINÁRIOS	0,00	2.500,00	0,00	2.500,00
08.122.0051	Promoção e Defesa dos Direitos da Mulher	0,00	17.500,00	0,00	17.500,00
08.122.0051.2.178	APOIAR CAMPANHA DE CONSCIENTIZAÇÃO SOBRE A VIOÊNCIA CONTRA PESSOA	0,00	2.500,00	0,00	2.500,00
08.122.0051.2.179	REALIZAÇÃO DE CAMPANHAS DE INCENTIVO PARA AMPLIAR A CAPTAÇÃO DE RECURDOS PARA O FUNDO DE PROTEÇÃO	0,00	2.500,00	0,00	2.500,00
08.122.0051.2.180	CRIAR ATIVIDADES DE MOBILIZAÇÃO PARA INSCRIÇÃO DE INSTITUIÇÕES NO CONSELHO	0,00	2.500,00	0,00	2.500,00

Relatório: Planejamento -> Relatórios -> LOA -> Legais

Usuário: TIANI

PREFEITURA MUNICIPAL DE GUAPIMIRIM - RJ
AVENIDA DEDO DE DEUS N° 820 - CANTAGALO
CNPJ: 39.547.500/0001-83 Telefone:

Página: 4
Exercício: 2021

DEMONSTRATIVO DE FUNÇÕES, SUB-FUNÇÕES E PROGRAMAS POR PROJETOS E ATIVIDADES
ANEXO 7 - (L4320/64*A2*P2*I2)

Funcional	Especificação	Projetos	Atividades	Operações Especial:	Total
08.122.0051.2.181	ATUALIZAR DIAGNÓSTICO SITUAÇÃO PESSOA EM RISCO SOCIAL E SITUAÇÃO DE VULNERABILIDADE	0,00	2.500,00	0,00	2.500,00
08.122.0051.2.183	REALIZAÇÃO DE AÇÕES EM COMEMORAÇÃO AO DIA INTERNACIONAL	0,00	2.500,00	0,00	2.500,00
08.122.0051.2.184	REALIZAÇÃO DE FÓRUM MUNICIPAL DE GARANTIA DOS DIREITOS	0,00	2.500,00	0,00	2.500,00
08.122.0051.2.185	REALIZAÇÃO DE PALESTRAS, CURSOS DE CAPACITAÇÃO, SEMINÁRIOS	0,00	2.500,00	0,00	2.500,00
08.128	FORMAÇÃO DE RECURSOS HUMANOS	0,00	13.000,00	0,00	13.000,00
08.128.0002	GESTÃO APOIO OPERACIONAL	0,00	13.000,00	0,00	13.000,00
08.128.0002.2.074	Manut. da Secret. de Assis.Soc. e Dir.Humanos / TREINAM.CAPATIC.PESSOAL	0,00	13.000,00	0,00	13.000,00
08.241	ASSISTÊNCIA AO IDOSO	0,00	52.500,00	0,00	52.500,00
08.241.0012	Gestão de Proteção Social Básica (PSB)	0,00	50.000,00	0,00	50.000,00
08.241.0012.2.118	Manut. equip., prog., proj., e sérvios rede PSB / SERV. CONVIVÊNCIA	0,00	25.000,00	0,00	25.000,00
08.241.0012.2.119	Manut. equip., prog., proj., e sérvios rede PSB / AÇÕES DO PAIF / FNAS	0,00	25.000,00	0,00	25.000,00
08.241.0050	Promoção e Defesa dos Direitos da Pessoa Idosa	0,00	2.500,00	0,00	2.500,00
08.241.0050.2.182	PAR - OBJETIV. INTEGRAÇÃO E FORTALECIMENTO DAS AÇÕES DE REDE DE ENTIDADES GOVERNAMENTAIS E NÃO GOVERNAMENTAIS	0,00	2.500,00	0,00	2.500,00
08.242	ASSISTÊNCIA AO PORTADOR DE DEFICIÊNCIA	0,00	7.000,00	0,00	7.000,00
08.242.0012	Gestão de Proteção Social Básica (PSB)	0,00	7.000,00	0,00	7.000,00
08.242.0012.2.119	Manut. equip., prog., proj., e sérvios rede PSB / AÇÕES DO PAIF / FNAS	0,00	7.000,00	0,00	7.000,00
08.243	ASSISTÊNCIA A CRIANÇA E AO ADOLESCENTE	50.000,00	848.500,00	0,00	898.500,00
08.243.0012	Gestão de Proteção Social Básica (PSB)	0,00	37.000,00	0,00	37.000,00
08.243.0012.2.044	Manut. equip., prog., proj., e sérvios rede PSB / SERV. CONVIV. E FORTALEC. VINCULOS	0,00	20.000,00	0,00	20.000,00
08.243.0012.2.119	Manut. equip., prog., proj., e sérvios rede PSB / AÇÕES DO PAIF / FNAS	0,00	17.000,00	0,00	17.000,00
08.243.0024	APOIO AO CONSELHO TUTELAR	0,00	5.000,00	0,00	5.000,00
08.243.0024.2.042	Estimular a formação continuada para Conselheiros tutelares/CMDCA	0,00	5.000,00	0,00	5.000,00
08.243.0025	ORÇAMENTO E FINANÇAS	0,00	560.000,00	0,00	560.000,00
08.243.0025.2.048	Contemplar entidades com recursos para realização dos projetos aprovados no Edital de Projetos / 2015 do FMDCA.	0,00	5.000,00	0,00	5.000,00
08.243.0025.2.049	Elaborar e aprovar novo Edital de Projetos do FMDCA	0,00	480.000,00	0,00	480.000,00

Relatório: Planejamento -> Relatórios -> LOA -> Legais

Usuário: TIANI

PREFEITURA MUNICIPAL DE GUAPIMIRIM - RJ
AVENIDA DEDO DE DEUS N° 820 - CANTAGALO
CNPJ: 39.547.500/0001-83 Telefone:

Página: 5
Exercício: 2021

DEMONSTRATIVO DE FUNÇÕES, SUB-FUNÇÕES E PROGRAMAS POR PROJETOS E ATIVIDADES
ANEXO 7 - (L4320/64*A2*P2*I2)

Funcional	Especificação	Projetos	Atividades	Operações Especial:	Total
08.243.0025.2.054	Destinar verba prevista em lei e 2º do art. 260 da Lei Federal 8. 069/90 e da Resolução nº 137 de 21/01/2010.	0,00	50.000,00	0,00	50.000,00
08.243.0025.2.056	Investimentos em aquisição, construção, reforma, manutenção e/ou aluguel de imóveis públicos e/ou privados, ainda que de uso exclusivo da política d	0,00	15.000,00	0,00	15.000,00
08.243.0025.2.153	Projeto Amigo Parceiro campanha de incentivo a doação, com prestação de contas dos recursos dos projetos habilitados em 2019.	0,00	10.000,00	0,00	10.000,00
08.243.0030	ESTRUTURAÇÃO ORGANIZACIONAL DO CMDCA	0,00	5.000,00	0,00	5.000,00
08.243.0030.2.154	Apoiar campanha social de políticas sobre Drogas	0,00	5.000,00	0,00	5.000,00
08.243.0031	POLÍTICAS PÚBLICAS	0,00	110.000,00	0,00	110.000,00
08.243.0031.2.016	Atualizar diagnóstico situação da Criança, Adolescent em risco social e em situação de vulnerabilidade buscando apoio da rede detendimento à criança	0,00	100.000,00	0,00	100.000,00
08.243.0031.2.020	Monitorar a implantação do Programa de Acolhimento Familiar no município e realizar campanhas de incentivo à inserção de famílias acolhedoras.	0,00	5.000,00	0,00	5.000,00
08.243.0031.2.155	Criação do Plano Municipal da Primeira Infância	0,00	5.000,00	0,00	5.000,00
08.243.0032	MEDIDAS SOCIO EDUCATIVAS	50.000,00	53.000,00	0,00	103.000,00
08.243.0032.1.043	Aquisição veiculo para atender acompanhar os Programa específicos de Defesa da Criança e do Adolescente	50.000,00	0,00	0,00	50.000,00
08.243.0032.2.026	Apoiar a campanha de conscientização do Programa "Jovem Aprendiz" nas Empresas.	0,00	20.000,00	0,00	20.000,00
08.243.0032.2.027	Programa de Articulação em Rede - PAR, objetivando a integração e o fortalecimento das ações em rede de entidades governamentais e não governamentais	0,00	10.000,00	0,00	10.000,00
08.243.0032.2.030	Realizar ações em comemoração ao dia Mundial de combate a pedofilia	0,00	10.000,00	0,00	10.000,00
08.243.0032.2.034	Realizar caminhada alusiva ao dia 18 de maio.	0,00	10.000,00	0,00	10.000,00
08.243.0032.2.035	Realizar Fórum Municipal de Garantia dos Direitos da Criança e adolescentes.	0,00	3.000,00	0,00	3.000,00
08.243.0039	Proteção Social Especial (PSE)	0,00	78.500,00	0,00	78.500,00
08.243.0039.2.120	Manut. equip., prog., proj., e serviços rede PSE / SERV. ACOLHIM. EM FAMILIA ACOLHEDORA	0,00	45.000,00	0,00	45.000,00
08.243.0039.2.123	Manut. equip., prog., proj., e serviços PSE MEDIA COMPLEXID / SERVIÇOS E PROJETOS	0,00	13.500,00	0,00	13.500,00
08.243.0039.2.127	Manut. equip., prog., proj., e serviços/ Gestão Operac. do SERVIÇO DE ACOLHIM. INSTITUCIONAL	0,00	8.000,00	0,00	8.000,00
08.243.0039.2.128	Manut. equip., prog., proj., e serviços/ MANUT. AÇÕES DO PSE/ PAEFI-FNAS	0,00	12.000,00	0,00	12.000,00
08.244	ASSISTÊNCIA COMUNITÁRIA	190.980,00	3.839.137,00	0,00	4.030.117,00

Relatório: Planejamento -> Relatórios -> LOA -> Legais

Usuário: TIANI

PREFEITURA MUNICIPAL DE GUAPIMIRIM - RJ
 AVENIDA DEDO DE DEUS N° 820 - CANTAGALO
 CNPJ: 39.547.500/0001-83 Telefone:

Página: 6
 Exercício: 2021

DEMONSTRATIVO DE FUNÇÕES, SUB-FUNÇÕES E PROGRAMAS POR PROJETOS E ATIVIDADES
ANEXO 7 - (L4320/64*A2*P2*12)

Funcional	Especificação	Projetos	Atividades	Operações Especiais	Total
08.244.0002	GESTÃO APOIO OPERACIONAL	40.000,00	341.410,00	0,00	381.410,00
08.244.0002.1.122	INVEST. DA SECRET. ASSIS. SOC. E DIR. HUMANOS / SMAS	30.000,00	0,00	0,00	30.000,00
08.244.0002.1.123	INVEST. DA SECRET. ASSIS. SOC. E DIR. HUMANOS / CENTRO DA JUVENTUDE	10.000,00	0,00	0,00	10.000,00
08.244.0002.2.069	Manut. da Secret. de Assis.Soc. e Dir.Humanos / CENTRO DA JUVENTUDE	0,00	27.000,00	0,00	27.000,00
08.244.0002.2.076	Manut. da Secret. de Assis.Soc. e Dir.Humanos / ALUGUEL SOCIAL	0,00	35.000,00	0,00	35.000,00
08.244.0002.2.078	Manut. da Secret. de Assis.Soc. e Dir.Humanos / BENEFÍCIOS EVENTUAIS	0,00	279.410,00	0,00	279.410,00
08.244.0012	Gestão de Proteção Social Básica (PSB)	49.890,00	1.190.200,00	0,00	1.240.090,00
08.244.0012.1.125	Invest. equip., progr., proj., e serv. rede PSB / PROGRAMAS E PROJETOS	49.890,00	0,00	0,00	49.890,00
08.244.0012.2.024	Manut. equip., progr., proj., e sérvios rede PSB / PROGRAMAS E PROJETOS	0,00	414.000,00	0,00	414.000,00
08.244.0012.2.039	Manut. equip., progr., proj., e sérvios rede PSB / GESTÃO AÇÕES ESTAD - FEAS	0,00	38.200,00	0,00	38.200,00
08.244.0012.2.044	Manut. equip., progr., proj., e sérvios rede PSB / SERV. CONVIV. E FORTALEC. VINCULOS	0,00	50.000,00	0,00	50.000,00
08.244.0012.2.119	Manut. equip., progr., proj., e sérvios rede PSB / AÇÕES DO PAIF / FNAS	0,00	466.000,00	0,00	466.000,00
08.244.0012.2.187	MANUT. DAS AÇÕES PAIF/ INCREM.TEMP. COVID 19 - ESTRUT. REDE SERVIÇOS - PSB	0,00	111.000,00	0,00	111.000,00
08.244.0012.2.188	MANUT. DAS AÇÕES SCFV/ INCREM.TEMP. COVID 19 - ESTRUT. REDE SERVIÇOS - PSB	0,00	111.000,00	0,00	111.000,00
08.244.0039	Proteção Social Especial (PSE)	15.090,00	368.000,00	0,00	383.090,00
08.244.0039.1.126	Invest. equip., progr., proj., e serv. rede / PSE / SERVIÇOS E PROJETOS	15.090,00	0,00	0,00	15.090,00
08.244.0039.2.121	Manut. equip., progr., proj., e serviços rede PSE / MANUT. CASA DE PASSAGEM	0,00	82.500,00	0,00	82.500,00
08.244.0039.2.122	Manut. equip., progr., proj., e serviços rede PSE / MANUT. CASA LAR	0,00	50.500,00	0,00	50.500,00
08.244.0039.2.123	Manut. equip., progr., proj., e serviços PSE MEDIA COMPLEXID / SERVIÇOS E PROJETOS	0,00	19.000,00	0,00	19.000,00
08.244.0039.2.124	Manut. equip., progr., proj., e serviços PSE ALTA COMPLEXID / SERVIÇOS E PROJETOS	0,00	32.500,00	0,00	32.500,00
08.244.0039.2.129	Manut. equip., progr., proj., e serviços/ PSE/ GESTÃO DAS AÇÕES FNAS/SERVIÇOS E PROJETOS	0,00	38.500,00	0,00	38.500,00
08.244.0039.2.130	Manut. equip., progr., proj., e serviços/ PSE/ GESTÃO E AÇÕES DO FEAS	0,00	35.000,00	0,00	35.000,00
08.244.0039.2.131	Manut. equip., progr., proj., e serviços/ PSE/ MEDIDAS SÓCIO EDUCATIVAS	0,00	18.000,00	0,00	18.000,00
08.244.0039.2.189	MANUT. PSE/ IIMPLANTAÇÃO DA CASA DE PASSAGEM - INCREMENTO TEMPORÁRIO COVID - 19	0,00	46.000,00	0,00	46.000,00
08.244.0039.2.190	MANUT. PSE/ IIMPLANTAÇÃO DA CASA LAR - INCREMENTO TEMPORÁRIO COVID - 19	0,00	46.000,00	0,00	46.000,00
08.244.0040	Índice de Gestão Descentralizada do Sistema Único de Assistência Social - IGD SUAS	20.000,00	15.700,00	0,00	35.700,00
08.244.0040.1.127	Invest. descentraliz. Serviços, progr., Proj. e benefícios sócio assistenciais / CMAS	5.000,00	0,00	0,00	5.000,00

Relatório: Planejamento -> Relatórios -> LOA -> Legais

Usuário: TIANI

PREFEITURA MUNICIPAL DE GUAPIMIRIM - RJ
 AVENIDA DEDO DE DEUS N° 820 - CANTAGALO
 CNPJ: 39.547.500/0001-83 Telefone:

Página: 7
 Exercício: 2021

DEMONSTRATIVO DE FUNÇÕES, SUB-FUNÇÕES E PROGRAMAS POR PROJETOS E ATIVIDADES
ANEXO 7 - (L4320/64*A2*P2*12)

Funcional	Especificação	Projetos	Atividades	Operações Especiais	Total
08.244.0040.1.128	Invest. descentraliz. Serviços, progr., Proj. e benefícios sócio assistenciais / GESTÃO DESCENTR. DO SUAS -SERVIÇOS E PROJETOS	15.000,00	0,00	0,00	15.000,00
08.244.0040.2.132	Manut. descentraliz. Serviços, progr., Proj. e benefícios sócio assistenciais / IGD SUAS - MANUT. OPERAC. CMAS	0,00	2.700,00	0,00	2.700,00
08.244.0040.2.133	Manut. descentraliz. Serviços, progr., Proj. e benefícios sócio assistenciais / - MANUT. DESCENTRALIZ. IGD SUAS	0,00	13.000,00	0,00	13.000,00
08.244.0041	Índice de Gestão Descentralizada Municipal (Gestão IGD-M)	40.000,00	143.600,00	0,00	183.600,00
08.244.0041.1.129	Invest. Cadastro unico/ Bolsa Familia / GESTÃO DESCENTR. IGD-M - CMAS	6.000,00	0,00	0,00	6.000,00
08.244.0041.1.130	Invest. Cadastro Unico/Bolsa Familia / GESTÃO DESCENTRAL. IGD-M SUAS - SERVIÇOS E PROJETOS	34.000,00	0,00	0,00	34.000,00
08.244.0041.2.134	Manut. serv. do Cadastro Único/ INDICE GEST. DESCENTR. IGD-M / MANUT. OPERAC. CMAS	0,00	15.600,00	0,00	15.600,00
08.244.0041.2.140	Manut. serv. do Cadastro Único/ INDICE GEST. DESCENTR. IGD-M / MANUT. GESTÃO IGD/PBF - FNAS	0,00	128.000,00	0,00	128.000,00
08.244.0042	Benefício de Prestação Continuada Escola - (BPC Escola)	0,00	40.000,00	0,00	40.000,00
08.244.0042.2.135	Manut. prog. BPC Escola / MANUT. OPERAC. PROG. BPC NA ESCOLA	0,00	40.000,00	0,00	40.000,00
08.244.0045	COORDENADORIA DA MULHER DE GUAPIMIRIM	8.000,00	33.000,00	0,00	41.000,00
08.244.0045.1.156	Investimento dos equip., Progr., Projetos e Serviços da rede de Proteção Social a Mulher de Guapimirim	8.000,00	0,00	0,00	8.000,00
08.244.0045.2.162	Manutenção dos equip., Programas, Projetos e Serviços da rede de Proteção Social a Mulher de Guapimirim	0,00	33.000,00	0,00	33.000,00
08.244.0046	CENTRO DE REFERÊNCIA DE ATEND. A MULHER VITMA DE VIOLÊNCIA	8.000,00	33.000,00	0,00	41.000,00
08.244.0046.1.157	Investimento dos equip., Programas, Projetos e Serviços da rede de Proteção Social a Mulher vitma de violencia	8.000,00	0,00	0,00	8.000,00
08.244.0046.2.163	Manutenção dos equip., Programas, Projetos e Serviços da rede de Proteção Social da Mulher vitma de violência	0,00	33.000,00	0,00	33.000,00
08.244.0047	Consolid. Sist. Único de Assistência Social - SUAS SIGTV	0,00	500.000,00	0,00	500.000,00
08.244.0047.2.176	MANUTENÇÃO DA PROTEÇÃO SOCIAL BÁSICA - SIGTV	0,00	500.000,00	0,00	500.000,00
08.244.0048	SICONV - Sist. Gestão de Convênios e Contratos de Repasses do Gov. Federal	0,00	1.010.102,00	0,00	1.010.102,00
08.244.0048.2.177	MANUTENÇÃO E IMPLANTAÇÃO PROJ. SICONV - PSE E MÉDIA COMPLEXIDADE	0,00	1.010.102,00	0,00	1.010.102,00
08.244.0049	COVID - 19	0,00	146.625,00	0,00	146.625,00
08.244.0049.2.171	Estruturação da Rede de Serviços do SUAS - PSB	0,00	53.025,00	0,00	53.025,00
08.244.0049.2.172	Estruturação da Rede de Serviços do SUAS - PSE Alta Complexidade	0,00	93.600,00	0,00	93.600,00

Relatório: Planejamento -> Relatórios -> LOA -> Legais

Usuário: TIANI

PREFEITURA MUNICIPAL DE GUAPIMIRIM - RJ
 AVENIDA DEDO DE DEUS N° 820 - CANTAGALO
 CNPJ: 39.547.500/0001-83 Telefone:

Página: 8
 Exercício: 2021

DEMONSTRATIVO DE FUNÇÕES, SUB-FUNÇÕES E PROGRAMAS POR PROJETOS E ATIVIDADES
ANEXO 7 - (L4320/64*A2*P2*I2)

Funcional	Especificação	Projetos	Atividades	Operações Especial:	Total
08.244.0051	Promoção e Defesa dos Direitos da Mulher	0,00	2.500,00	0,00	2.500,00
08.244.0051.2.182	PAR - OBJETIV. INTEGRAÇÃO E FORTALECIMENTO DAS AÇÕES DE REDE DE ENTIDADES GOVERNAMENTAIS E NÃO GOVERNAMENTAIS	0,00	2.500,00	0,00	2.500,00
08.244.0052	SUPERINTENDÊNCIA DOS ASSUNTOS RELIGIOSOS, AFRODESCENDENTES E LGBTQIA+	10.000,00	15.000,00	0,00	25.000,00
08.244.0052.1.166	INVESTIMENTOS EM EQUIP. PROJETOS E SERVIÇOS DA SUP. ASSUNT. RELIG. AFROD, E LGBTQIA+	10.000,00	0,00	0,00	10.000,00
08.244.0052.2.186	MANUT. DOS PROGRAMAS, EQUIP. PROJETOS E SERVIÇOS DA SUP. ASSUNT. RELIG. AFROD, E LGBTQIA+	0,00	15.000,00	0,00	15.000,00
08.334	FOMENTO AO TRABALHO	0,00	1.300.000,00	0,00	1.300.000,00
08.334.0044	INCLUSÃO PRODUTORA	0,00	1.300.000,00	0,00	1.300.000,00
08.334.0044.2.164	Programa de Frentes de Trabalho e Qualificação Profissional	0,00	1.300.000,00	0,00	1.300.000,00
10	SAÚDE	1.960.000,00	30.740.152,00	0,00	32.700.152,00
10.122	ADMINISTRAÇÃO GERAL	25.000,00	16.630.152,00	0,00	16.655.152,00
10.122.0002	GESTÃO APOIO OPERACIONAL	25.000,00	16.630.152,00	0,00	16.655.152,00
10.122.0002.1.002	Instalação e Desenvolvimento da secretaria e suas unidades.	20.000,00	0,00	0,00	20.000,00
10.122.0002.1.041	INSTALAÇÃO E DESENVOLVIMENTO DOS CONSELHOS MUNICIPAIS	5.000,00	0,00	0,00	5.000,00
10.122.0002.2.001	Manutenção e custeio da secretaria e suas unidades - PESSOAL	0,00	15.570.152,00	0,00	15.570.152,00
10.122.0002.2.003	Manutenção e Custeio da secretaria e suas Unidades	0,00	1.050.000,00	0,00	1.050.000,00
10.122.0002.2.146	Manutenção e Custeio da secretaria e suas Unidades/ CONSELHO SAÚDE	0,00	10.000,00	0,00	10.000,00
10.301	ATENÇÃO BÁSICA	1.365.000,00	3.177.000,00	0,00	4.542.000,00
10.301.0007	INVESTIMENTOS REDE SERVIÇOS SAÚDE	1.130.000,00	0,00	0,00	1.130.000,00
10.301.0007.1.013	Instalação e desenvolv. da Atenção Básica e suas unidades	1.130.000,00	0,00	0,00	1.130.000,00
10.301.0009	BLOCO ATENÇÃO BÁSICA	235.000,00	3.177.000,00	0,00	3.412.000,00
10.301.0009.1.013	Instalação e desenvolv. da Atenção Básica e suas unidades	235.000,00	0,00	0,00	235.000,00
10.301.0009.2.001	Manutenção e custeio da secretaria e suas unidades - PESSOAL	0,00	650.000,00	0,00	650.000,00
10.301.0009.2.012	Manutenção e custeio da Atenção Básica e suas atribuições	0,00	2.527.000,00	0,00	2.527.000,00
10.302	ASSISTÊNCIA HOSPITALAR E AMBULATORIAL	535.000,00	9.570.000,00	0,00	10.105.000,00
10.302.0020	BLOCO MEDIA E ALTA COMPLEXIDADE AMB. E HOSPITALAR	535.000,00	9.555.000,00	0,00	10.090.000,00

Relatório: Planejamento -> Relatórios -> LOA -> Legais

Usuário: TIANI

PREFEITURA MUNICIPAL DE GUAPIMIRIM - RJ
 AVENIDA DEDO DE DEUS N° 820 - CANTAGALO
 CNPJ: 39.547.500/0001-83 Telefone:

Página: 9
 Exercício: 2021

DEMONSTRATIVO DE FUNÇÕES, SUB-FUNÇÕES E PROGRAMAS POR PROJETOS E ATIVIDADES
ANEXO 7 - (L4320/64*A2*P2*I2)

Funcional	Especificação	Projetos	Atividades	Operações Especial:	Total
10.302.0020.1.014	Instalação e desenvolv. da Assist.Hosp. e Ambulatorial e sua unidades	535.000,00	0,00	0,00	535.000,00
10.302.0020.2.013	Manutenção e custeio da Assist. Hosp. e Ambulatorial e suas atribuições.	0,00	9.555.000,00	0,00	9.555.000,00
10.302.0038	GESTÃO DO SUS	0,00	15.000,00	0,00	15.000,00
10.302.0038.2.013	Manutenção e custeio da Assist. Hosp. e Ambulatorial e suas atribuições.	0,00	15.000,00	0,00	15.000,00
10.303	SUPORTE PROFILÁTICO E TERAPEUTICO	0,00	650.000,00	0,00	650.000,00
10.303.0019	BLOCO ASSISTÊNCIA FARMACÉUTICA	0,00	650.000,00	0,00	650.000,00
10.303.0019.2.141	Manutenção e custeio da Assistência Farmacêutica Básica e suas atribuições	0,00	650.000,00	0,00	650.000,00
10.304	VIGILÂNCIA SANITÁRIA	0,00	100.000,00	0,00	100.000,00
10.304.0008	BLOCO VIGILÂNCIA EM SAÚDE	0,00	100.000,00	0,00	100.000,00
10.304.0008.2.165	Manutenção e custeio da Vigilância Sanitária e suas ações.	0,00	100.000,00	0,00	100.000,00
10.305	VIGILÂNCIA EPIDEMIOLÓGICA	35.000,00	613.000,00	0,00	648.000,00
10.305.0008	BLOCO VIGILÂNCIA EM SAÚDE	35.000,00	613.000,00	0,00	648.000,00
10.305.0008.1.015	Instalação e desenvolv. da Vigilância Epidemiológica e suas unidades.	35.000,00	0,00	0,00	35.000,00
10.305.0008.2.001	Manutenção e custeio da secretaria e suas unidades - PESSOAL	0,00	400.000,00	0,00	400.000,00
10.305.0008.2.014	Manutenção e custeio da Vigilância Epidemiológica e suas atribuições.	0,00	213.000,00	0,00	213.000,00
11	TRABALHO	0,00	11.000,00	0,00	11.000,00
11.334	FOMENTO AO TRABALHO	0,00	11.000,00	0,00	11.000,00
11.334.0002	GESTÃO APOIO OPERACIONAL	0,00	11.000,00	0,00	11.000,00
11.334.0002.2.149	Manutenção e Custeio da FAETEC	0,00	11.000,00	0,00	11.000,00
12	EDUCAÇÃO	4.142.000,00	44.618.800,00	0,00	48.760.800,00
12.122	ADMINISTRAÇÃO GERAL	65.000,00	3.025.000,00	0,00	3.090.000,00
12.122.0006	TRANSPORTE ESCOLAR	0,00	1.500.000,00	0,00	1.500.000,00
12.122.0006.2.087	MANUTENÇÃO DO TRANSPORTE ESCOLAR	0,00	1.500.000,00	0,00	1.500.000,00
12.122.0015	GESTÃO EDUCACIONAL	5.000,00	1.525.000,00	0,00	1.530.000,00
12.122.0015.1.041	INSTALAÇÃO E DESENVOLVIMENTO DOS CONSELHOS MUNICIPAIS	5.000,00	0,00	0,00	5.000,00
12.122.0015.2.015	REMUN. E ENCARGOS SOC.FUNCIONARIOS REDE DE ENSINO - 40% APOIO	0,00	1.500.000,00	0,00	1.500.000,00
12.122.0015.2.043	PROJETO DE FORMAÇÃO E VALORIZAÇÃO DO GESTOR ESCOLAR	0,00	10.000,00	0,00	10.000,00

Relatório: Planejamento -> Relatórios -> LOA -> Legais

Usuário: TIANI

PREFEITURA MUNICIPAL DE GUAPIMIRIM - RJ
 AVENIDA DEDO DE DEUS N° 820 - CANTAGALO
 CNPJ: 39.547.500/0001-83 Telefone:

Página: 10
 Exercício: 2021

DEMONSTRATIVO DE FUNÇÕES, SUB-FUNÇÕES E PROGRAMAS POR PROJETOS E ATIVIDADES
 ANEXO 7 - (L4320/64*A2*P2*I2)

Funcional	Especificação	Projetos	Atividades	Operações Especial:	Total
12.122.0015.2.086	MANUTENÇÃO DAS AÇÕES DOS CONSELHOS LEGALMENTE CONSTITUÍDOS	0,00	15.000,00	0,00	15.000,00
12.122.0022	INF. EST. REC. PEDAGÓGICA E OPERACIONAL	60.000,00	0,00	0,00	60.000,00
12.122.0022.1.012	PROJETO DE AÇÕES INFORMÁTICA NA SME	50.000,00	0,00	0,00	50.000,00
12.122.0022.1.017	PROJETO MELHORIA NA SME	10.000,00	0,00	0,00	10.000,00
12.361	ENSINO FUNDAMENTAL	2.606.000,00	34.012.800,00	0,00	36.618.800,00
12.361.0006	TRANSPORTE ESCOLAR	0,00	415.000,00	0,00	415.000,00
12.361.0006.2.087	MANUTENÇÃO DO TRANSPORTE ESCOLAR	0,00	415.000,00	0,00	415.000,00
12.361.0014	ALIMENTAÇÃO ESCOLAR	0,00	2.600.000,00	0,00	2.600.000,00
12.361.0014.2.147	IMPLEMENTAÇÃO DA ALIMENTAÇÃO ESCOLAR	0,00	2.600.000,00	0,00	2.600.000,00
12.361.0015	GESTÃO EDUCACIONAL	80.000,00	28.343.000,00	0,00	28.423.000,00
12.361.0015.1.016	PROJETO DE INFORMATIZAÇÃO DA REDE MUNICIPAL DE ENSINO	80.000,00	0,00	0,00	80.000,00
12.361.0015.2.015	REMUN. E ENCARGOS SOC. FUNCIONARIOS REDE DE ENSINO - 40% APOIO	0,00	7.843.000,00	0,00	7.843.000,00
12.361.0015.2.022	REMUN. E ENCARGOS SOC. FUNCION. R. ENSINO/ MAGIST(60%)	0,00	20.500.000,00	0,00	20.500.000,00
12.361.0022	INF. EST. REC. PEDAGÓGICA E OPERACIONAL	2.281.000,00	2.274.800,00	0,00	4.555.800,00
12.361.0022.1.002	Instalação e Desenvolvimento da secretaria e suas unidades.	80.000,00	0,00	0,00	80.000,00
12.361.0022.1.009	REFORMA PRÉDIOS ESCOLARES E SEDE SME	1.480.000,00	0,00	0,00	1.480.000,00
12.361.0022.1.010	ADEQUAÇÃO ESPAÇO PREDIOS ESCOLARES, ACESSIBILIDADE	50.000,00	0,00	0,00	50.000,00
12.361.0022.1.011	PROJETO DE AÇÕES DE INFORMATICA E CIENTÍFICA	100.000,00	0,00	0,00	100.000,00
12.361.0022.1.036	CONTRUÇÃO UNIDADES - CRECHE/ESCOLAS	301.000,00	0,00	0,00	301.000,00
12.361.0022.1.037	AMPLIAÇÃO UNIDADES - CRECHES/ESCOLAS	200.000,00	0,00	0,00	200.000,00
12.361.0022.1.107	PROJETO CONSTRUÇÃO QUADRAS/COBERTURA ESPORTIVAS	70.000,00	0,00	0,00	70.000,00
12.361.0022.2.008	MANUTENÇÃO DAS UNIDADES DA REDE MUNICIPAL DE ENSINO	0,00	1.404.000,00	0,00	1.404.000,00
12.361.0022.2.009	AQUISIÇÃO DE KITS ESCOLARES	0,00	300.000,00	0,00	300.000,00
12.361.0022.2.010	AQUISIÇÃO DE UNIFORMES ESCOLARES	0,00	570.800,00	0,00	570.800,00
12.361.0029	PRÁTICAS PEDAGÓGICAS E AVALIAÇÃO	245.000,00	380.000,00	0,00	625.000,00
12.361.0029.1.018	PROJETO DE EDUCAÇÃO ESPECIAL / SALA DE RECURSOS	25.000,00	0,00	0,00	25.000,00
12.361.0029.1.025	PROJETO DE INCENTIVO A LEITURA	20.000,00	0,00	0,00	20.000,00

Relatório: Planejamento -> Relatórios -> LOA -> Legais

Usuário: TIANI

PREFEITURA MUNICIPAL DE GUAPIMIRIM - RJ
 AVENIDA DEDO DE DEUS N° 820 - CANTAGALO
 CNPJ: 39.547.500/0001-83 Telefone:

Página: 11
 Exercício: 2021

DEMONSTRATIVO DE FUNÇÕES, SUB-FUNÇÕES E PROGRAMAS POR PROJETOS E ATIVIDADES
 ANEXO 7 - (L4320/64*A2*P2*I2)

Funcional	Especificação	Projetos	Atividades	Operações Especial:	Total
12.361.0029.1.029	PROJETOS PEGAGÓG. INTERDISCIPL. FORA ESPAÇO ESCOLAR	20.000,00	0,00	0,00	20.000,00
12.361.0029.1.145	Projeto Implem. a Ampliação tempo Permanência dos Alunos nas Escolas	100.000,00	0,00	0,00	100.000,00
12.361.0029.1.167	INVEST. E DESENVOL. DAS AÇÕES DAS PRATICAS PEDAGÓGICAS E AVALIAÇÃO	80.000,00	0,00	0,00	80.000,00
12.361.0029.2.045	PROJETO DE VALORIZ. AOS PROFISSIONAIS DA EDUCAÇÃO / FORMAÇÃO CONTINUADA	0,00	300.000,00	0,00	300.000,00
12.361.0029.2.197	MANUT. DAS AÇÕES DAS PRÁTICAS PEDAGÓGICAS E AVALIAÇÃO	0,00	80.000,00	0,00	80.000,00
12.365	EDUCAÇÃO INFANTIL	1.441.000,00	7.231.000,00	0,00	8.672.000,00
12.365.0006	TRANSPORTE ESCOLAR	0,00	110.000,00	0,00	110.000,00
12.365.0006.2.087	MANUTENÇÃO DO TRANSPORTE ESCOLAR	0,00	110.000,00	0,00	110.000,00
12.365.0014	ALIMENTAÇÃO ESCOLAR	0,00	2.950.000,00	0,00	2.950.000,00
12.365.0014.2.147	IMPLEMENTAÇÃO DA ALIMENTAÇÃO ESCOLAR	0,00	2.950.000,00	0,00	2.950.000,00
12.365.0015	GESTÃO EDUCACIONAL	20.000,00	3.300.000,00	0,00	3.320.000,00
12.365.0015.1.016	PROJETO DE INFORMATIZAÇÃO DA REDE MUNICIPAL DE ENSINO	20.000,00	0,00	0,00	20.000,00
12.365.0015.2.015	REMUN. E ENCARGOS SOC. FUNCIONARIOS REDE DE ENSINO - 40% APOIO	0,00	300.000,00	0,00	300.000,00
12.365.0015.2.022	REMUN. E ENCARGOS SOC. FUNCION. R. ENSINO/ MAGIST(60%)	0,00	3.000.000,00	0,00	3.000.000,00
12.365.0022	INF. EST. REC. PEDAGÓGICA E OPERACIONAL	1.401.000,00	651.000,00	0,00	2.052.000,00
12.365.0022.1.002	Instalação e Desenvolvimento da secretaria e suas unidades.	20.000,00	0,00	0,00	20.000,00
12.365.0022.1.009	REFORMA PRÉDIOS ESCOLARES E SEDE SME	520.000,00	0,00	0,00	520.000,00
12.365.0022.1.036	CONTRUÇÃO UNIDADES - CRECHE/ESCOLAS	701.000,00	0,00	0,00	701.000,00
12.365.0022.1.037	AMPLIAÇÃO UNIDADES - CRECHES/ESCOLAS	150.000,00	0,00	0,00	150.000,00
12.365.0022.1.108	Aquisição de Mobiliário e Equipamentos - PROINFANCIA	10.000,00	0,00	0,00	10.000,00
12.365.0022.2.008	MANUTENÇÃO DAS UNIDADES DA REDE MUNICIPAL DE ENSINO	0,00	251.000,00	0,00	251.000,00
12.365.0022.2.009	AQUISIÇÃO DE KITS ESCOLARES	0,00	200.000,00	0,00	200.000,00
12.365.0022.2.010	AQUISIÇÃO DE UNIFORMES ESCOLARES	0,00	200.000,00	0,00	200.000,00
12.365.0029	PRÁTICAS PEDAGÓGICAS E AVALIAÇÃO	20.000,00	220.000,00	0,00	240.000,00
12.365.0029.1.167	INVEST. E DESENVOL. DAS AÇÕES DAS PRATICAS PEDAGÓGICAS E AVALIAÇÃO	20.000,00	0,00	0,00	20.000,00
12.365.0029.2.045	PROJETO DE VALORIZ. AOS PROFISSIONAIS DA EDUCAÇÃO / FORMAÇÃO CONTINUADA	0,00	200.000,00	0,00	200.000,00
12.365.0029.2.197	MANUT. DAS AÇÕES DAS PRÁTICAS PEDAGÓGICAS E AVALIAÇÃO	0,00	20.000,00	0,00	20.000,00

Relatório: Planejamento -> Relatórios -> LOA -> Legais

Usuário: TIANI

PREFEITURA MUNICIPAL DE GUAPIMIRIM - RJ
AVENIDA DEDO DE DEUS N° 820 - CANTAGALO
CNPJ: 39.547.500/0001-83 Telefone:

Página: 12
Exercício: 2021

DEMONSTRATIVO DE FUNÇÕES, SUB-FUNÇÕES E PROGRAMAS POR PROJETOS E ATIVIDADES
ANEXO 7 - (L4320/64*A2*P2*I2)

Funcional	Especificação	Projetos	Atividades	Operações Especial:	Total
12.366	EDUCAÇÃO DE JOVENS E ADULTOS	30.000,00	350.000,00	0,00	380.000,00
12.366.0014	ALIMENTAÇÃO ESCOLAR	0,00	350.000,00	0,00	350.000,00
12.366.0014.2.147	IMPLEMENTAÇÃO DA ALIMENTAÇÃO ESCOLAR	0,00	350.000,00	0,00	350.000,00
12.366.0029	PRÁTICAS PEDAGÓGICAS E AVALIAÇÃO	30.000,00	0,00	0,00	30.000,00
12.366.0029.1.031	PROJETO DE IMPLEMENT. DA EDUC. JOVENS E ADULTOS	30.000,00	0,00	0,00	30.000,00
13	CULTURA	5.000,00	74.000,00	0,00	79.000,00
13.392	DIFUSÃO CULTURAL	5.000,00	74.000,00	0,00	79.000,00
13.392.0036	DESENVOLVIMENTO SOCIOCULTURAL DO MUNICÍPIO	5.000,00	74.000,00	0,00	79.000,00
13.392.0036.1.115	LONA CULTURAL	5.000,00	0,00	0,00	5.000,00
13.392.0036.2.095	IMPLANTAÇÃO E MANUTENÇÃO DO CDCUL-GUAPI	0,00	1.000,00	0,00	1.000,00
13.392.0036.2.096	LONA CULTURAL: GUAPI NOS BRAÇOS DO VENTO NORTE	0,00	1.000,00	0,00	1.000,00
13.392.0036.2.097	ESPAÇO CULTURAL PARQUE DAS RUÍNAS CASA BERNADELLI	0,00	1.000,00	0,00	1.000,00
13.392.0036.2.098	NOS RASTOS DOS RESTOS - CASA MEMORIA DOS POVOS	0,00	1.000,00	0,00	1.000,00
13.392.0036.2.099	ARTE NA ARENA	0,00	1.000,00	0,00	1.000,00
13.392.0036.2.100	ESCOLA MUNICIPAL DO CHORO	0,00	1.000,00	0,00	1.000,00
13.392.0036.2.101	PROGRAMA GINGA GUAPI	0,00	1.000,00	0,00	1.000,00
13.392.0036.2.102	ENSAIOS FOTOGRÁFICOS	0,00	1.000,00	0,00	1.000,00
13.392.0036.2.103	GELADEIROTECA: REFRESCANDO IDÉIAS	0,00	1.000,00	0,00	1.000,00
13.392.0036.2.104	DOSAGEM DE ALEGRIA: A ARTE CRIATIVA NO AMBIENTE HOSPITALAR	0,00	1.000,00	0,00	1.000,00
13.392.0036.2.105	CULTURA NO ABRAÇO À ESCOLA	0,00	1.000,00	0,00	1.000,00
13.392.0036.2.106	OTIMIZAÇÃO DA PRODUÇÃO CULTURAL	0,00	1.000,00	0,00	1.000,00
13.392.0036.2.107	FÓRUNS SETORIAIS DE CULTURA	0,00	5.000,00	0,00	5.000,00
13.392.0036.2.108	PIQUINIQUE VON MARTIUS : O MUSEU NA MINHA CIDADE GUAPI	0,00	1.000,00	0,00	1.000,00
13.392.0036.2.109	EXPOSIÇÃO PERMANENTE OBRAS ARTISTAS DA CIDADRE, PRÉDIO PREFEITURA	0,00	1.000,00	0,00	1.000,00
13.392.0036.2.156	EVENTOS SOCIOCULTURAIS (CALENÁRIO ANUAL)	0,00	20.000,00	0,00	20.000,00
13.392.0036.2.167	Realização SEMANA DA CULTURA DE GUAPIMIRIM	0,00	15.000,00	0,00	15.000,00
13.392.0036.2.196	PROMOÇÃO E APOIO AS ATIVIDADES CULTURAIS	0,00	20.000,00	0,00	20.000,00

Relatório: Planejamento -> Relatórios -> LOA -> Legais

Usuário: TIANI

PREFEITURA MUNICIPAL DE GUAPIMIRIM - RJ
AVENIDA DEDO DE DEUS N° 820 - CANTAGALO
CNPJ: 39.547.500/0001-83 Telefone:

Página: 13
Exercício: 2021

DEMONSTRATIVO DE FUNÇÕES, SUB-FUNÇÕES E PROGRAMAS POR PROJETOS E ATIVIDADES
ANEXO 7 - (L4320/64*A2*P2*I2)

Funcional	Especificação	Projetos	Atividades	Operações Especial:	Total
15	URBANISMO	846.828,00	38.412.750,00	0,00	39.259.578,00
15.451	INFRA-ESTRUTURA URBANA	846.828,00	0,00	0,00	846.828,00
15.451.0004	DESENVOLVIMENTO DA INFRA-ESTRUTURA, SERVIÇOS PÚBLICOS E SANEAMENTO BÁSICO	566.828,00	0,00	0,00	566.828,00
15.451.0004.1.006	Instal. e Desenv. da Infra-Estrutura, Construção, Ampliação e de prédios públicos	566.828,00	0,00	0,00	566.828,00
15.451.0044	INCLUSÃO PRODUTORA	280.000,00	0,00	0,00	280.000,00
15.451.0044.1.146	REVISÃO PLANO DIRETOR MUNICIPAL	200.000,00	0,00	0,00	200.000,00
15.451.0044.1.148	CADASTRO TERRITORIAL MULTIFINALITÁRIO	10.000,00	0,00	0,00	10.000,00
15.451.0044.1.149	LEVANTAMENTO DOS BAIRROS LIMITROFES COM MAGÉ	10.000,00	0,00	0,00	10.000,00
15.451.0044.1.150	ELABORAÇÃO DE PROJETOS EXECUTIVO PARA REVITALIZAÇÃO GUAPIMIRIM	10.000,00	0,00	0,00	10.000,00
15.451.0044.1.152	PLANO MUNICIPAL DE MOBILIDADE URBANA	50.000,00	0,00	0,00	50.000,00
15.452	SERVIÇOS URBANOS	0,00	38.412.750,00	0,00	38.412.750,00
15.452.0004	DESENVOLVIMENTO DA INFRA-ESTRUTURA, SERVIÇOS PÚBLICOS E SANEAMENTO BÁSICO	0,00	38.412.750,00	0,00	38.412.750,00
15.452.0004.2.032	Serviços Urbanos - Manutenção serviços públicos	0,00	31.617.750,00	0,00	31.617.750,00
15.452.0004.2.198	MANUT. REDE ILUMINAÇÃO PÚBLICA	0,00	6.795.000,00	0,00	6.795.000,00
18	GESTÃO AMBIENTAL	0,00	30.000,00	0,00	30.000,00
18.542	CONTROLE AMBIENTAL	0,00	10.000,00	0,00	10.000,00
18.542.0027	COLETA SELETIVA MUNICIPAL	0,00	10.000,00	0,00	10.000,00
18.542.0027.2.110	SEPARAÇÃO DE RESÍDUOS RECICLÁVEIS PARA COLETA SELETIVA	0,00	10.000,00	0,00	10.000,00
18.543	RECUPERAÇÃO DE ÁREAS DEGRADADAS	0,00	10.000,00	0,00	10.000,00
18.543.0021	RECUPERAÇÃO DE ÁREAS DEGRADADAS	0,00	10.000,00	0,00	10.000,00
18.543.0021.2.081	Manejo e Recuperação de Áreas Vulneráveis e Degradadas	0,00	10.000,00	0,00	10.000,00
18.544	RECURSOS HÍDRICOS	0,00	10.000,00	0,00	10.000,00
18.544.0037	MANEJO E CONSERVAÇÃO DE NASCENTES NO MUNICÍPIO DE GUAPIMIRIM/RJ	0,00	10.000,00	0,00	10.000,00
18.544.0037.2.111	PROJETO DE MANEJO E CONSERVAÇÃO DE NASCENTES NO MUNICÍPIO DE GUAPIMIRIM/RJ	0,00	10.000,00	0,00	10.000,00
20	AGRICULTURA	0,00	195.000,00	0,00	195.000,00
20.601	PROMOÇÃO DA PRODUÇÃO VEGETAL	0,00	50.000,00	0,00	50.000,00
20.601.0033	FORTALECIMENTO E DINAMIZAÇÃO DA AGRICULTURA FAMILIAR	0,00	30.000,00	0,00	30.000,00

Relatório: Planejamento -> Relatórios -> LOA -> Legais

Usuário: TIANI

PREFEITURA MUNICIPAL DE GUAPIMIRIM - RJ
 AVENIDA DEDO DE DEUS N° 820 - CANTAGALO
 CNPJ: 39.547.500/0001-83 Telefone:

Página: 14
 Exercício: 2021

DEMONSTRATIVO DE FUNÇÕES, SUB-FUNÇÕES E PROGRAMAS POR PROJETOS E ATIVIDADES
 ANEXO 7 - (L4320/64*A2*P2*I2)

Funcional	Especificação	Projetos	Atividades	Operações Especial:	Total
20.601.0033.2.017	Feira Popular do Pequeno Produtor	0,00	20.000,00	0,00	20.000,00
20.601.0033.2.052	Hortas Escolares	0,00	10.000,00	0,00	10.000,00
20.601.0035	FOMENTO AO DESENVOLVIMENTO RURAL SUSTENTÁVEL	0,00	20.000,00	0,00	20.000,00
20.601.0035.2.055	Promoção de Eventos	0,00	20.000,00	0,00	20.000,00
20.602	PROMOÇÃO DA PRODUÇÃO ANIMAL	0,00	90.000,00	0,00	90.000,00
20.602.0033	FORTALECIMENTO E DINAMIZAÇÃO DA AGRICULTURA FAMILIAR	0,00	50.000,00	0,00	50.000,00
20.602.0033.2.004	MANUTENÇÃO DOS VEÍCULOS, MAQUINÁRIOS E IMPLEMENTOS AGRÍCOLAS	0,00	50.000,00	0,00	50.000,00
20.602.0035	FOMENTO AO DESENVOLVIMENTO RURAL SUSTENTÁVEL	0,00	40.000,00	0,00	40.000,00
20.602.0035.2.050	Manut. e Custeio do Projeto Guapi mais Leite	0,00	20.000,00	0,00	20.000,00
20.602.0035.2.159	OVINOCULTURA	0,00	20.000,00	0,00	20.000,00
20.604	DEFESA SANITÁRIA ANIMAL	0,00	45.000,00	0,00	45.000,00
20.604.0035	FOMENTO AO DESENVOLVIMENTO RURAL SUSTENTÁVEL	0,00	45.000,00	0,00	45.000,00
20.604.0035.2.053	Vacinação do Rebanho	0,00	10.000,00	0,00	10.000,00
20.604.0035.2.158	VACINAÇÃO DE AVES	0,00	5.000,00	0,00	5.000,00
20.604.0035.2.199	BOVINOCULTURA	0,00	30.000,00	0,00	30.000,00
20.605	ABASTECIMENTO	0,00	10.000,00	0,00	10.000,00
20.605.0033	FORTALECIMENTO E DINAMIZAÇÃO DA AGRICULTURA FAMILIAR	0,00	10.000,00	0,00	10.000,00
20.605.0033.2.007	TROCA SOLIDÁRIA	0,00	10.000,00	0,00	10.000,00
23	COMÉRCIO E SERVIÇOS	306.050,00	1.330.000,00	0,00	1.636.050,00
23.695	TURISMO	306.050,00	1.330.000,00	0,00	1.636.050,00
23.695.0005	FOMENTO E DIVULGAÇÃO DO TURISMO	0,00	1.330.000,00	0,00	1.330.000,00
23.695.0005.2.028	Eventos turísticos - Calendário Municipal	0,00	1.300.000,00	0,00	1.300.000,00
23.695.0005.2.029	Divulgação do Turismo	0,00	30.000,00	0,00	30.000,00
23.695.0016	DESENVOLVIMENTO ESTRUTURAL DO TURISMO	306.050,00	0,00	0,00	306.050,00
23.695.0016.1.008	Reforma praças de Lazer (SICONV)	296.050,00	0,00	0,00	296.050,00
23.695.0016.1.044	CONTRAPARTIDA projetos SICONV	10.000,00	0,00	0,00	10.000,00
27	DESPORTO E LAZER	507.500,00	110.000,00	0,00	617.500,00

Relatório: Planejamento -> Relatórios -> LOA -> Legais

Usuário: TIANI

PREFEITURA MUNICIPAL DE GUAPIMIRIM - RJ
 AVENIDA DEDO DE DEUS N° 820 - CANTAGALO
 CNPJ: 39.547.500/0001-83 Telefone:

Página: 15
 Exercício: 2021

DEMONSTRATIVO DE FUNÇÕES, SUB-FUNÇÕES E PROGRAMAS POR PROJETOS E ATIVIDADES
 ANEXO 7 - (L4320/64*A2*P2*I2)

Funcional	Especificação	Projetos	Atividades	Operações Especial:	Total
27.812	DESPORTO COMUNITÁRIO	30.000,00	110.000,00	0,00	140.000,00
27.812.0013	ESPORTE, CIDADANIA E DESENVOLVIMENTO	30.000,00	110.000,00	0,00	140.000,00
27.812.0013.1.003	Aquisição de Material esportivo e de lazer.	30.000,00	0,00	0,00	30.000,00
27.812.0013.2.005	Manutenção Projetos SEMEL	0,00	100.000,00	0,00	100.000,00
27.812.0013.2.018	Manutenção CONTRAPARTIDA SICONV	0,00	10.000,00	0,00	10.000,00
27.813	LAZER	477.500,00	0,00	0,00	477.500,00
27.813.0013	ESPORTE, CIDADANIA E DESENVOLVIMENTO	477.500,00	0,00	0,00	477.500,00
27.813.0013.1.026	Construção Arquibancadas campo (SICONV)	477.500,00	0,00	0,00	477.500,00
28	ENCARGOS ESPECIAIS	0,00	5.700.000,00	0,00	5.700.000,00
28.841	REFINANCIAMENTO DA DÍVIDA INTERNA	0,00	5.700.000,00	0,00	5.700.000,00
28.841.0002	GESTÃO APOIO OPERACIONAL	0,00	3.600.000,00	0,00	3.600.000,00
28.841.0002.2.191	AMORTIZAÇÃO DA DÍVIDA - ENEL	0,00	1.130.000,00	0,00	1.130.000,00
28.841.0002.2.192	AMORTIZAÇÃO DA DÍVIDA - INSS	0,00	2.100.000,00	0,00	2.100.000,00
28.841.0002.2.193	AMORTIZAÇÃO DA DÍVIDA - OP. CRÉDITO - CONTRATO N° 40/0018-4	0,00	370.000,00	0,00	370.000,00
28.841.0003	GESTÃO FISCAL E ADMINISTRATIVA	0,00	2.100.000,00	0,00	2.100.000,00
28.841.0003.2.195	PARCELAMENTO PRECATÓRIO PROC. JUDICIAL N° 201-0123403	0,00	2.100.000,00	0,00	2.100.000,00
99	RESERVA DE CONTINGÊNCIA				3.000.000,00
99.999	RESERVA DE CONTINGÊNCIA				3.000.000,00
99.999.0999	Reserva de Contingência				3.000.000,00
99.999.0999.9.999	RESERVA DE CONTINGÊNCIA				3.000.000,00
TOTAL GERAL		8.505.358,00	177.333.980,00	0,00	188.839.338,00

Relatório: Planejamento -> Relatórios -> LOA -> Legais

Usuário: TIANI

PREFEITURA MUNICIPAL DE GUAPIMIRIM - RJ

AVENIDA DEDO DE DEUS N° 820 - CANTAGALO

CNPJ: 39.547.500/0001-83 Telefone:

Página: 1

Exercício: 2021

PREFEITURA MUNICIPAL DE GUAPIMIRIM - RJ

AVENIDA DEDO DE DEUS N° 820 - CANTAGALO

CNPJ: 39.547.500/0001-83 Telefone:

Página: 2

Exercício: 2021

DEMONSTRATIVO DA DESPESA POR FUNCIONAL E RECURSO - ANEXO 8 - (L4320/64*A2*P2*12)

Funcional	Especificação	Ordinár	Vinculad	Total
01	LEGISLATIVA	2.353.000,00	0,00	2.353.000,00
01.031	AÇÃO LEGISLATIVA	2.353.000,00	0,00	2.353.000,00
01.031.0001	MESA DA CÂMARA MUNICIPAL DE GUAPIMIRIM	2.353.000,00	0,00	2.353.000,00
02	JUDICIÁRIA	2.300.000,00	0,00	2.300.000,00
02.061	AÇÃO JUDICIÁRIA	2.300.000,00	0,00	2.300.000,00
02.061.0003	GESTÃO FISCAL E ADMINISTRATIVA	2.300.000,00	0,00	2.300.000,00
04	ADMINISTRAÇÃO	39.353.001,00	4.403.600,00	43.756.601,00
04.122	ADMINISTRAÇÃO GERAL	39.253.001,00	2.633.600,00	41.886.601,00
04.122.0001	MESA DA CÂMARA MUNICIPAL DE GUAPIMIRIM	100.000,00	0,00	100.000,00
04.122.0002	GESTÃO APOIO OPERACIONAL	39.153.001,00	2.633.600,00	41.786.601,00
04.128	FORMAÇÃO DE RECURSOS HUMANOS	0,00	5.000,00	5.000,00
04.128.0005	FOMENTO E DIVULGAÇÃO DO TURISMO	0,00	5.000,00	5.000,00
04.129	ADMINISTRAÇÃO DE RECEITAS	100.000,00	1.750.000,00	1.850.000,00
04.129.0002	GESTÃO APOIO OPERACIONAL	0,00	1.600.000,00	1.600.000,00
04.129.0003	GESTÃO FISCAL E ADMINISTRATIVA	100.000,00	150.000,00	250.000,00
04.131	COMUNICAÇÃO SOCIAL	0,00	15.000,00	15.000,00
04.131.0005	FOMENTO AO DESENVOLVIMENTO RURAL SUSTENTÁVEL	0,00	15.000,00	15.000,00
06	SEGURANÇA PÚBLICA	0,00	50.000,00	50.000,00
06.181	POLICAMENTO	0,00	30.000,00	30.000,00
06.181.0011	SEGURANÇA E ORDEM PÚBLICA	0,00	30.000,00	30.000,00
06.182	DEFESA CIVIL	0,00	20.000,00	20.000,00
06.182.0017	GUARDA CIVIL E DEFESA CIVIL	0,00	20.000,00	20.000,00
08	ASSISTÊNCIA SOCIAL	4.337.267,00	4.053.390,00	8.390.657,00
08.122	ADMINISTRAÇÃO GERAL	1.756.540,00	333.000,00	2.089.540,00
08.122.0002	GESTÃO APOIO OPERACIONAL	1.721.540,00	333.000,00	2.054.540,00
08.122.0050	Promoção e Defesa dos Direitos da Pessoa Idosa	17.500,00	0,00	17.500,00
08.122.0051	Promoção e Defesa dos Direitos da Mulher	17.500,00	0,00	17.500,00
08.128	FORMAÇÃO DE RECURSOS HUMANOS	5.000,00	8.000,00	13.000,00
08.128.0002	GESTÃO APOIO OPERACIONAL	5.000,00	8.000,00	13.000,00
08.241	ASSISTÊNCIA AO IDOSO	2.500,00	50.000,00	52.500,00
08.241.0012	Gestão de Proteção Social Básica (PSB)	0,00	50.000,00	50.000,00
08.241.0050	Promoção e Defesa dos Direitos da Pessoa Idosa	2.500,00	0,00	2.500,00
08.242	ASSISTÊNCIA AO PORTADOR DE DEFICIÊNCIA	0,00	7.000,00	7.000,00
08.242.0012	Gestão de Proteção Social Básica (PSB)	0,00	7.000,00	7.000,00
08.243	ASSISTÊNCIA A CRIANÇA E AO ADOLESCENTE	45.000,00	853.500,00	898.500,00
08.243.0012	Gestão de Proteção Social Básica (PSB)	0,00	37.000,00	37.000,00
08.243.0024	APOIO AO CONSELHO TUTELAR	0,00	5.000,00	5.000,00
08.243.0025	ORÇAMENTO E FINANÇAS	0,00	560.000,00	560.000,00
08.243.0030	ESTRUTURAÇÃO ORGANIZACIONAL DO CMDCA	0,00	5.000,00	5.000,00
08.243.0031	POLÍTICAS PÚBLICAS	0,00	110.000,00	110.000,00
08.243.0032	MEDIDAS SOCIO EDUCATIVAS	0,00	103.000,00	103.000,00
08.243.0039	Proteção Social Especial (PSE)	45.000,00	33.500,00	78.500,00
08.244	ASSISTÊNCIA COMUNITÁRIA	1.228.227,00	2.801.890,00	4.030.117,00
08.244.0002	GESTÃO APOIO OPERACIONAL	206.000,00	175.410,00	381.410,00
08.244.0012	Gestão de Proteção Social Básica (PSB)	441.000,00	799.090,00	1.240.090,00

Relatório: Planejamento -> Relatórios -> LOA -> Legais

Usuário: TIANI

DEMONSTRATIVO DA DESPESA POR FUNCIONAL E RECURSO - ANEXO 8 - (L4320/64*A2*P2*12)

Funcional	Especificação	Ordinár	Vinculad	Total
08.244.0039	Proteção Social Especial (PSE)	185.000,00	198.090,00	383.090,00
08.244.0040	Índice de Gestão Descentralizada do Sistema Único de Assistência Social - IGD!	0,00	35.700,00	35.700,00
08.244.0041	Índice de Gestão Descentralizada Municipal (Gestão IGD-M)	0,00	183.600,00	183.600,00
08.244.0042	Benefício de Prestação Continuada Escola - (BPC Escola)	0,00	40.000,00	40.000,00
08.244.0045	COORDENADORIA DA MULHER DE GUAPIMIRIM	11.000,00	30.000,00	41.000,00
08.244.0046	CENTRO DE REFERÊNCIA DE ATEND. A MULHER VITIMA DE VIOLÊNCIA	11.000,00	30.000,00	41.000,00
08.244.0047	Consólid. Sist. Único de Assistência Social - SUAS SIGTV	200.000,00	300.000,00	500.000,00
08.244.0048	SICONV - Sist. Gestão de Convênios e Contratos de Repasses do Gov. Federal	10.102,00	1.000.000,00	1.010.102,00
08.244.0049	COVID - 19	146.625,00	0,00	146.625,00
08.244.0051	Promoção e Defesa dos Direitos da Mulher	2.500,00	0,00	2.500,00
08.244.0052	SUPERINTENDÊNCIA DOS ASSUNTOS RELIGIOSOS, AFRODESCENDENTE!	15.000,00	10.000,00	25.000,00
08.334	FOMENTO AO TRABALHO	1.300.000,00	0,00	1.300.000,00
08.334.0044	INCLUSÃO PRODUTORA	1.300.000,00	0,00	1.300.000,00
10	SAÚDE	17.041.152,00	15.659.000,00	32.700.152,00
10.122	ADMINISTRAÇÃO GERAL	15.620.152,00	1.035.000,00	16.655.152,00
10.122.0002	GESTÃO APOIO OPERACIONAL	15.620.152,00	1.035.000,00	16.655.152,00
10.301	ATENÇÃO BÁSICA	406.000,00	4.136.000,00	4.542.000,00
10.301.0007	INVESTIMENTOS REDE SERVIÇOS SAÚDE	0,00	1.130.000,00	1.130.000,00
10.301.0009	BLOCO ATENÇÃO BÁSICA	406.000,00	3.006.000,00	3.412.000,00
10.302	ASSISTÊNCIA HOSPITALAR E AMBULATORIAL	690.000,00	9.415.000,00	10.105.000,00
10.302.0020	BLOCO MEDIA E ALTA COMPLEXIDADE AMB. E HOSPITALAR	690.000,00	9.400.000,00	10.090.000,00
10.302.0038	GESTÃO DO SUS	0,00	15.000,00	15.000,00
10.303	SUPORTE PROFILÁTICO E TERAPEUTICO	300.000,00	350.000,00	650.000,00
10.303.0019	BLOCO ASSISTÊNCIA FARMACÊUTICA	300.000,00	350.000,00	650.000,00
10.304	VIGILÂNCIA SANITÁRIA	0,00	100.000,00	100.000,00
10.304.0008	BLOCO VIGILÂNCIA EM SAÚDE	0,00	100.000,00	100.000,00
10.305	VIGILÂNCIA EPIDEMIOLÓGICA	25.000,00	623.000,00	648.000,00
10.305.0008	BLOCO VIGILÂNCIA EM SAÚDE	25.000,00	623.000,00	648.000,00
11	TRABALHO	1.000,00	10.000,00	11.000,00
11.334	FOMENTO AO TRABALHO	1.000,00	10.000,00	11.000,00
11.334.0002	GESTÃO APOIO OPERACIONAL	1.000,00	10.000,00	11.000,00
12	EDUCAÇÃO	8.598.800,00	40.162.000,00	48.760.800,00
12.122	ADMINISTRAÇÃO GERAL	1.540.000,00	1.550.000,00	3.090.000,00
12.122.0006	TRANSPORTE ESCOLAR	0,00	1.500.000,00	1.500.000,00
12.122.0015	GESTÃO EDUCACIONAL	1.530.000,00	0,00	1.530.000,00
12.122.0022	INF. EST. REC. PEDAGÓGICA E OPERACIONAL	10.000,00	50.000,00	60.000,00
12.361	ENSINO FUNDAMENTAL	4.078.800,00	32.540.000,00	36.618.800,00
12.361.0006	TRANSPORTE ESCOLAR	0,00	415.000,00	415.000,00
12.361.0014	ALIMENTAÇÃO ESCOLAR	1.400.000,00	1.200.000,00	2.600.000,00
12.361.0015	GESTÃO EDUCACIONAL	1.843.000,00	26.580.000,00	28.423.000,00
12.361.0022	INF. EST. REC. PEDAGÓGICA E OPERACIONAL	670.800,00	3.885.000,00	4.555.800,00
12.361.0029	PRÁTICAS PEDAGÓGICAS E AVALIAÇÃO	165.000,00	460.000,00	625.000,00
12.365	EDUCAÇÃO INFANTIL	2.750.000,00	5.922.000,00	8.672.000,00
12.365.0006	TRANSPORTE ESCOLAR	0,00	110.000,00	110.000,00
12.365.0014	ALIMENTAÇÃO ESCOLAR	2.400.000,00	550.000,00	2.950.000,00

Relatório: Planejamento -> Relatórios -> LOA -> Legais

Usuário: TIANI

PREFEITURA MUNICIPAL DE GUAPIMIRIM - RJ

AVENIDA DEDO DE DEUS N° 820 - CANTAGALO

CNPJ: 39.547.500/0001-83 Telefone:

Página: 3

Exercício: 2021

DEMONSTRATIVO DA DESPESA POR FUNCIONAL E RECURSO - ANEXO 8 - (L4320/64*A2*P2*12)

Funcional	Especificação	Ordinár	Vinculad	Total
12.365.0015	GESTÃO EDUCACIONAL	300.000,00	3.020.000,00	3.320.000,00
12.365.0022	INF. EST. REC. PEDAGÓGICA E OPERACIONAL	50.000,00	2.002.000,00	2.052.000,00
12.365.0029	PRÁTICAS PEDAGÓGICAS E AVALIAÇÃO	0,00	240.000,00	240.000,00
12.366	EDUCAÇÃO DE JOVENS E ADULTOS	230.000,00	150.000,00	380.000,00
12.366.0014	ALIMENTAÇÃO ESCOLAR	200.000,00	150.000,00	350.000,00
12.366.0029	PRÁTICAS PEDAGÓGICAS E AVALIAÇÃO	30.000,00	0,00	30.000,00
13	CULTURA	0,00	79.000,00	79.000,00
13.392	DIFUSÃO CULTURAL	0,00	79.000,00	79.000,00
13.392.0036	DESENVOLVIMENTO SOCIOCULTURAL DO MUNICÍPIO	0,00	79.000,00	79.000,00
15	URBANISMO	0,00	39.259.578,00	39.259.578,00
15.451	INFRA-ESTRUTURA URBANA	0,00	846.828,00	846.828,00
15.451.0004	DESENVOLVIMENTO DA INFRA-ESTRUTURA, SERVIÇOS PÚBLICOS E SANE	0,00	566.828,00	566.828,00
15.451.0044	INCLUSÃO PRODUTORA	0,00	280.000,00	280.000,00
15.452	SERVIÇOS URBANOS	0,00	38.412.750,00	38.412.750,00
15.452.0004	DESENVOLVIMENTO DA INFRA-ESTRUTURA, SERVIÇOS PÚBLICOS E SANE	0,00	38.412.750,00	38.412.750,00
18	GESTÃO AMBIENTAL	0,00	30.000,00	30.000,00
18.542	CONTROLE AMBIENTAL	0,00	10.000,00	10.000,00
18.542.0027	COLETA SELETIVA MUNICIPAL	0,00	10.000,00	10.000,00
18.543	RECUPERAÇÃO DE ÁREAS DEGRADADAS	0,00	10.000,00	10.000,00
18.543.0021	RECUPERAÇÃO DE ÁREAS DEGRADADAS	0,00	10.000,00	10.000,00
18.544	RECURSOS HÍDRICOS	0,00	10.000,00	10.000,00
18.544.0037	MANEJO E CONSERVAÇÃO DE NASCENTES NO MUNICÍPIO DE GUAPIMIRIM	0,00	10.000,00	10.000,00
20	AGRICULTURA	0,00	195.000,00	195.000,00
20.601	PROMOÇÃO DA PRODUÇÃO VEGETAL	0,00	50.000,00	50.000,00
20.601.0033	FORTALECIMENTO E DINAMIZAÇÃO DA AGRICULTURA FAMILIAR	0,00	30.000,00	30.000,00
20.601.0035	FOMENTO AO DESENVOLVIMENTO RURAL SUSTENTÁVEL	0,00	20.000,00	20.000,00
20.602	PROMOÇÃO DA PRODUÇÃO ANIMAL	0,00	90.000,00	90.000,00
20.602.0033	FORTALECIMENTO E DINAMIZAÇÃO DA AGRICULTURA FAMILIAR	0,00	50.000,00	50.000,00
20.602.0035	FOMENTO AO DESENVOLVIMENTO RURAL SUSTENTÁVEL	0,00	40.000,00	40.000,00
20.604	DEFESA SANITÁRIA ANIMAL	0,00	45.000,00	45.000,00
20.604.0035	FOMENTO AO DESENVOLVIMENTO RURAL SUSTENTÁVEL	0,00	45.000,00	45.000,00
20.605	ABASTECIMENTO	0,00	10.000,00	10.000,00
20.605.0033	FORTALECIMENTO E DINAMIZAÇÃO DA AGRICULTURA FAMILIAR	0,00	10.000,00	10.000,00
23	COMÉRCIO E SERVIÇOS	0,00	1.636.050,00	1.636.050,00
23.685	TURISMO	0,00	1.636.050,00	1.636.050,00
23.685.0005	FOMENTO E DIVULGAÇÃO DO TURISMO	0,00	1.330.000,00	1.330.000,00
23.685.0016	DESENVOLVIMENTO ESTRUTURAL DO TURISMO	0,00	306.050,00	306.050,00
27	DESPORTO E LAZER	0,00	617.500,00	617.500,00
27.812	DESPORTO COMUNITÁRIO	0,00	140.000,00	140.000,00
27.812.0013	ESPORTE, CIDADANIA E DESENVOLVIMENTO	0,00	140.000,00	140.000,00
27.813	LAZER	0,00	477.500,00	477.500,00
27.813.0013	ESPORTE, CIDADANIA E DESENVOLVIMENTO	0,00	477.500,00	477.500,00
28	ENCARGOS ESPECIAIS	4.200.000,00	1.500.000,00	5.700.000,00
28.841	REFINANCIAMENTO DA DÍVIDA INTERNA	4.200.000,00	1.500.000,00	5.700.000,00
28.841.0002	GESTÃO APOIO OPERACIONAL	2.100.000,00	1.500.000,00	3.600.000,00

Relatório: Planejamento -> Relatórios -> LOA -> Legais

Usuário: TIANI

PREFEITURA MUNICIPAL DE GUAPIMIRIM - RJ

AVENIDA DEDO DE DEUS N° 820 - CANTAGALO

CNPJ: 39.547.500/0001-83 Telefone:

Página: 4

Exercício: 2021

DEMONSTRATIVO DA DESPESA POR FUNCIONAL E RECURSO - ANEXO 8 - (L4320/64*A2*P2*12)

Funcional	Especificação	Ordinár	Vinculad	Total
28.841.0003	GESTÃO FISCAL E ADMINISTRATIVA	2.100.000,00	0,00	2.100.000,00
99	RESERVA DE CONTINGÊNCIA	2.000.000,00	1.000.000,00	3.000.000,00
99.999	RESERVA DE CONTINGÊNCIA	2.000.000,00	1.000.000,00	3.000.000,00
99.999.0999	Reserva de Contingência	2.000.000,00	1.000.000,00	3.000.000,00
TOTAL GERAL		80.184.220,00	108.655.118,00	188.839.338,00

Relatório: Planejamento -> Relatórios -> LOA -> Legais

Usuário: TIANI

PREFEITURA MUNICIPAL DE GUAPIMIRIM - RJ

AVENIDA DEDO DE DEUS N° 820 - CANTAGALO

CNPJ: 39.547.500/0001-83 Telefone:

Página: 1

Exercício: 2021

DEMONSTRATIVO DA RECEITA POR RECURSO

Código	Descrição	Ordinár	Vinculad	Total
1	Receitas Correntes	92.306.220,00	105.960.468,00	198.266.688,00
1.1	Impostos, Taxas e Contribuições de Melhoria	25.902.141,17	0,00	25.902.141,17
1.1.1	Impostos	21.900.800,00	0,00	21.900.800,00
1.1.2	Taxas	4.001.191,17	0,00	4.001.191,17
1.1.3	Contribuição de Melhoria	150,00	0,00	150,00
1.2	Contribuições	0,00	4.995.000,00	4.995.000,00
1.2.1	Contribuições Sociais	0,00	0,00	0,00
1.2.4	Contribuição para o Custeio do Serviço de Iluminação Pública	0,00	4.995.000,00	4.995.000,00
1.3	Receita Patrimonial	145.175,00	547.700,00	692.875,00
1.3.1	Exploração do Patrimônio Imobiliário do Estado	15.000,00	0,00	15.000,00
1.3.2	Valores Mobiliários	115.175,00	547.700,00	662.875,00
1.3.3	Delegação de Serviços Públicos Mediante Concessão, Permissão, Autorização o	0,00	0,00	0,00
1.3.4	Exploração de Recursos Naturais	15.000,00	0,00	15.000,00
1.3.6	Cessão de Direitos	0,00	0,00	0,00
1.3.9	Demais Receitas Patrimoniais	0,00	0,00	0,00
1.4	Receita Agropecuária	0,00	0,00	0,00
1.4.0	Receita Agropecuária	0,00	0,00	0,00
1.5	Receita Industrial	0,00	0,00	0,00
1.5.0	Receita Industrial	0,00	0,00	0,00
1.6	Receita de Serviços	10.000,00	0,00	10.000,00
1.6.1	Serviços Administrativos e Comerciais Gerais	5.000,00	0,00	5.000,00
1.6.2	Serviços e Atividades referentes à Navegação e ao Transporte	0,00	0,00	0,00
1.6.3	Serviços e Atividades Referentes à Saúde	0,00	0,00	0,00
1.6.4	Serviços e Atividades Financeiras	0,00	0,00	0,00
1.6.9	Outros Serviços	5.000,00	0,00	5.000,00
1.7	Transferências Correntes	65.698.600,00	100.417.168,00	166.115.768,00
1.7.1	Transferências da União e de suas Entidades	31.764.600,00	65.375.813,00	97.140.413,00
1.7.2	Transferências dos Estados e do Distrito Federal e de suas Entidades	33.894.000,00	3.338.355,00	37.272.355,00
1.7.3	Transferências dos Municípios e de suas Entidades	0,00	0,00	0,00
1.7.4	Transferências de Instituições Privadas	0,00	768.000,00	768.000,00

Relatório: Planejamento -> Relatórios -> LOA -> Legais

Usuário: TIANI

PREFEITURA MUNICIPAL DE GUAPIMIRIM - RJ

AVENIDA DEDO DE DEUS N° 820 - CANTAGALO

CNPJ: 39.547.500/0001-83 Telefone:

Página: 2

Exercício: 2021

DEMONSTRATIVO DA RECEITA POR RECURSO

Código	Descrição	Ordinár	Vinculad	Total
1.7.5	Transferências de Outras Instituições Públicas	0,00	30.935.000,00	30.935.000,00
1.7.6	Transferências do Exterior - Especifica EIM	0,00	0,00	0,00
1.7.7	Transferências de Pessoas Físicas	0,00	0,00	0,00
1.7.8	Transferências Provenientes de Depósitos Não Identificados	0,00	0,00	0,00
1.9	Outras Receitas Correntes	550.303,83	600,00	550.903,83
1.9.1	Multas Administrativas, Contratuais e Judiciais	44.000,00	0,00	44.000,00
1.9.2	Indenizações, Restituições e Ressarcimentos	414.303,83	600,00	414.903,83
1.9.3	Bens, Direitos e Valores Incorporados ao Patrimônio Público	2.000,00	0,00	2.000,00
1.9.9	Demais Receitas Correntes	90.000,00	0,00	90.000,00
2	Receitas de Capital	200.000,00	2.694.650,00	2.894.650,00
2.1	Operações de Crédito	0,00	1.000,00	1.000,00
2.1.1	Operações de Crédito - Mercado Interno	0,00	1.000,00	1.000,00
2.1.2	Operações de Crédito - Mercado Externo	0,00	0,00	0,00
2.2	Alienação de Bens	1.000,00	0,00	1.000,00
2.2.1	Alienação de Bens Móveis	1.000,00	0,00	1.000,00
2.2.2	Alienação de Bens Imóveis	0,00	0,00	0,00
2.2.3	Alienação de Bens Intangíveis	0,00	0,00	0,00
2.3	Amortização de Empréstimos	0,00	0,00	0,00
2.3.0	Amortização de Empréstimos	0,00	0,00	0,00
2.4	Transferências de Capital	199.000,00	2.693.650,00	2.892.650,00
2.4.1	Transferências da União e de suas Entidades	199.000,00	2.693.650,00	2.892.650,00
2.4.2	Transferências dos Estados e do Distrito Federal e de suas Entidades	0,00	0,00	0,00
2.4.3	Transferências dos Municípios e de suas Entidades	0,00	0,00	0,00
2.4.4	Transferências de Instituições Privadas	0,00	0,00	0,00
2.4.5	Transferências de Outras Instituições Públicas	0,00	0,00	0,00
2.4.6	Transferências do Exterior	0,00	0,00	0,00
2.4.7	Transferências de Pessoas Físicas	0,00	0,00	0,00
2.4.8	Transferências Provenientes de Depósitos Não Identificados	0,00	0,00	0,00
2.9	Outras Receitas de Capital	0,00	0,00	0,00
2.9.1	Integralização de Capital Social	0,00	0,00	0,00

Relatório: Planejamento -> Relatórios -> LOA -> Legais

Usuário: TIANI

PREFEITURA MUNICIPAL DE GUAPIMIRIM - RJ

AVENIDA DEDO DE DEUS N° 820 - CANTAGALO

CNPJ: 39.547.500/0001-83 Telefone:

Página: 3

Exercício: 2021

DEMONSTRATIVO DA RECEITA POR RECURSO

Código	Descrição	Ordinário	Vinculado	Total
2.9.4	Resgate de Títulos do Tesouro	0,00	0,00	0,00
2.9.9	Demais Receitas de Capital	0,00	0,00	0,00
7	Receitas Correntes Intraorçamentárias	0,00	0,00	0,00
7.2	Contribuição do Servidor Civil para o Plano de Seguridade Social - CPSSS - Esp	0,00	0,00	0,00
7.2.1	Contribuição do Servidor Civil para o Plano de Seguridade Social - CPSSS - Esp	0,00	0,00	0,00
9	Deduções da Receita	12.322.000,00	0,00	12.322.000,00
9.5	FUNDEB	12.322.000,00	0,00	12.322.000,00
9.5.1	FUNDEB - Receitas Correntes	12.322.000,00	0,00	12.322.000,00
9.9	Outras Deduções	0,00	0,00	0,00
9.9.9	Recursos Arrecadados em Exercícios Anteriores	0,00	0,00	0,00
TOTAL GERAL		80.184.220,00	108.655.118,00	188.839.338,00

PREFEITURA MUNICIPAL DE GUAPIMIRIM - RJ

AVENIDA DEDO DE DEUS N° 820 - CANTAGALO

CNPJ: 39.547.500/0001-83 Telefone:

Página: 1

Exercício: 2021

DEMONSTRATIVO DA DESPESA POR ÓRGÃOS E FUNÇÕES - ANEXO 9 - (L4320/64*A2*P2*12)

Órgão: 01 - PODER LEGISLATIVO

Função	Descrição	Valor	%
01	LEGISLATIVA	2.353.000,00	33,706
02	JUDICIÁRIA	0,00	0,000
03	ESSENCIAL A JUSTIÇA	0,00	0,000
04	ADMINISTRAÇÃO	4.628.001,00	66,294
05	DEFESA NACIONAL	0,00	0,000
06	SEGURANÇA PÚBLICA	0,00	0,000
07	RELAÇÕES EXTERIORES	0,00	0,000
08	ASSISTÊNCIA SOCIAL	0,00	0,000
09	PREVIDÊNCIA SOCIAL	0,00	0,000
10	SAÚDE	0,00	0,000
11	TRABALHO	0,00	0,000
12	EDUCAÇÃO	0,00	0,000
13	CULTURA	0,00	0,000
14	DIREITOS DA CIDADANIA	0,00	0,000
15	URBANISMO	0,00	0,000
16	HABITAÇÃO	0,00	0,000
17	SANEAMENTO	0,00	0,000
18	GESTÃO AMBIENTAL	0,00	0,000
19	CIÊNCIA E TECNOLOGIA	0,00	0,000
20	AGRICULTURA	0,00	0,000
21	ORGANIZAÇÃO AGRÁRIA	0,00	0,000
22	INDÚSTRIA	0,00	0,000
23	COMÉRCIO E SERVIÇOS	0,00	0,000
24	COMUNICAÇÕES	0,00	0,000
25	ENERGIA	0,00	0,000
26	TRANSPORTE	0,00	0,000
27	DESPORTO E LAZER	0,00	0,000
28	ENCARGOS ESPECIAIS	0,00	0,000
77	RESERVA RPPS	0,00	0,000
99	RESERVA DE CONTINGÊNCIA	0,00	0,000
TOTAL ÓRGÃO		6.981.001,00	100,000

PREFEITURA MUNICIPAL DE GUAPIMIRIM - RJ

AVENIDA DEDO DE DEUS N° 820 - CANTAGALO

CNPJ: 39.547.500/0001-83 Telefone:

Página: 2

Exercício: 2021

DEMONSTRATIVO DA DESPESA POR ÓRGÃOS E FUNÇÕES - ANEXO 9 - (L4320/64*A2*P2*12)

Órgão: 02 - PODER EXECUTIVO

Função	Descrição	Valor	%
01	LEGISLATIVA	0,00	0,000
02	JUDICIÁRIA	2.300.000,00	1,265
03	ESSENCIAL A JUSTIÇA	0,00	0,000
04	ADMINISTRAÇÃO	39.128.600,00	21,516
05	DEFESA NACIONAL	0,00	0,000
06	SEGURANÇA PÚBLICA	50.000,00	0,027
07	RELAÇÕES EXTERIORES	0,00	0,000
08	ASSISTÊNCIA SOCIAL	8.390.657,00	4,614
09	PREVIDÊNCIA SOCIAL	0,00	0,000
10	SAÚDE	32.700.152,00	17,981
11	TRABALHO	11.000,00	0,006
12	EDUCAÇÃO	48.760.800,00	26,813
13	CULTURA	79.000,00	0,043
14	DIREITOS DA CIDADANIA	0,00	0,000
15	URBANISMO	39.259.578,00	21,588
16	HABITAÇÃO	0,00	0,000
17	SANEAMENTO	0,00	0,000
18	GESTÃO AMBIENTAL	30.000,00	0,016
19	CIÊNCIA E TECNOLOGIA	0,00	0,000
20	AGRICULTURA	195.000,00	0,107
21	ORGANIZAÇÃO AGRÁRIA	0,00	0,000
22	INDÚSTRIA	0,00	0,000
23	COMÉRCIO E SERVIÇOS	1.636.050,00	0,900
24	COMUNICAÇÕES	0,00	0,000
25	ENERGIA	0,00	0,000
26	TRANSPORTE	0,00	0,000
27	DESPORTO E LAZER	617.500,00	0,340
28	ENCARGOS ESPECIAIS	5.700.000,00	3,134
77	RESERVA RPPS	0,00	0,000
99	RESERVA DE CONTINGÊNCIA	3.000.000,00	1,650
TOTAL ÓRGÃO		161.858.337,00	100,000

PREFEITURA MUNICIPAL DE GUAPIMIRIM - RJ

AVENIDA DEDO DE DEUS N° 820 - CANTAGALO

CNPJ: 39.547.500/0001-83 Telefone:

Página: 3

Exercício: 2021

DEMONSTRATIVO DA DESPESA POR ÓRGÃOS E FUNÇÕES - ANEXO 9 - (L4320/64*A2*P2*12)

Função	Descrição	Valor	%
01	LEGISLATIVA	2.353.000,00	1,246
02	JUDICIÁRIA	2.300.000,00	1,218
04	ADMINISTRAÇÃO	43.756.601,00	23,171
06	SEGURANÇA PÚBLICA	50.000,00	0,026
08	ASSISTÊNCIA SOCIAL	8.390.657,00	4,443
10	SAÚDE	32.700.152,00	17,316
11	TRABALHO	11.000,00	0,006
12	EDUCAÇÃO	48.760.800,00	25,821
13	CULTURA	79.000,00	0,042
15	URBANISMO	39.259.578,00	20,790
18	GESTÃO AMBIENTAL	30.000,00	0,016
20	AGRICULTURA	195.000,00	0,103
23	COMÉRCIO E SERVIÇOS	1.636.050,00	0,866
27	DESPORTO E LAZER	617.500,00	0,327
28	ENCARGOS ESPECIAIS	5.700.000,00	3,018
99	RESERVA DE CONTINGÊNCIA	3.000.000,00	1,589
TOTAL GERAL		188.839.338,00	100,000

PREFEITURA MUNICIPAL DE GUAPIMIRIM - RJ

AVENIDA DEDO DE DEUS Nº 820 - CANTAGALO

CNPJ: 39.547.500/0001-83 Telefone:

Página: 1

Exercício: 2021

SUB-FUNÇÕES - ORDEM CÓDIGO

Sub-Função	Descrição	Função	Descrição	Total Orçad
31	AÇÃO LEGISLATIVA	1	LEGISLATIVA	2.353.000,00
32	CONTROLE EXTERNO	1	LEGISLATIVA	0,00
61	AÇÃO JUDICIÁRIA	2	JUDICIÁRIA	2.300.000,00
62	DEFESA DO INTERESSE PUBLICO PROC.JUDIC.	2	JUDICIÁRIA	0,00
91	DEFESA DE ORDEM JURIDICA	3	ESSENCIAL A JUSTIÇA	0,00
92	REPRESENTAÇÃO JUDICIAL E EXTRAJUDICIAL	3	ESSENCIAL A JUSTIÇA	0,00
121	PLANEJAMENTO E ORÇAMENTO	4	ADMINISTRAÇÃO	0,00
122	ADMINISTRAÇÃO GERAL			63.721.293,00
123	ADMINISTRAÇÃO FINANCEIRA	4	ADMINISTRAÇÃO	0,00
124	CONTROLE INTERNO	4	ADMINISTRAÇÃO	0,00
125	NORMATIZAÇÃO E FISCALIZAÇÃO	4	ADMINISTRAÇÃO	0,00
126	TECNOLOGIA DA INFORMAÇÃO	4	ADMINISTRAÇÃO	0,00
127	ORDENAMENTO TERRITORIAL	4	ADMINISTRAÇÃO	0,00
128	FORMAÇÃO DE RECURSOS HUMANOS	4	ADMINISTRAÇÃO	18.000,00
129	ADMINISTRAÇÃO DE RECEITAS	4	ADMINISTRAÇÃO	1.850.000,00
130	ADMINISTRAÇÃO DE CONCESSÕES	4	ADMINISTRAÇÃO	0,00
131	COMUNICAÇÃO SOCIAL	4	ADMINISTRAÇÃO	15.000,00
151	DEFESA AÉREA	5	DEFESA NACIONAL	0,00
152	DEFESA NAVAL	5	DEFESA NACIONAL	0,00
153	DEFESA TERRESTRE	5	DEFESA NACIONAL	0,00
181	POLICIAMENTO	6	SEGURANCA PÚBLICA	30.000,00
182	DEFESA CIVIL	6	SEGURANCA PÚBLICA	20.000,00
183	INFORMAÇÃO E INTELIGÊNCIA	6	SEGURANCA PÚBLICA	0,00
211	RELAÇÕES DIPLOMÁTICAS	7	RELAÇÕES EXTERIORES	0,00
212	COOPERAÇÃO INTERNACIONAL	7	RELAÇÕES EXTERIORES	0,00
241	ASSISTÊNCIA AO IDOSO	8	ASSISTÊNCIA SOCIAL	52.500,00
242	ASSISTÊNCIA AO PORTADOR DE DEFICIÊNCIA	8	ASSISTÊNCIA SOCIAL	7.000,00
243	ASSISTÊNCIA A CRIANÇA E AO ADOLESCENTE	8	ASSISTÊNCIA SOCIAL	898.500,00
244	ASSISTÊNCIA COMUNITÁRIA	8	ASSISTÊNCIA SOCIAL	4.030.117,00
271	PREVIDÊNCIA BÁSICA	9	PREVIDÊNCIA SOCIAL	0,00
272	PREVIDENCIA DO REGIME ESTATUTÁRIO	9	PREVIDÊNCIA SOCIAL	0,00
273	PREVIDENCIA COMPLEMENTAR	9	PREVIDÊNCIA SOCIAL	0,00
274	PREVIDENCIA ESPECIAL	9	PREVIDÊNCIA SOCIAL	0,00
301	ATENÇÃO BÁSICA	10	SAÚDE	4.542.000,00
302	ASSISTÊNCIA HOSPITALAR E AMBULATORIAL	10	SAÚDE	10.105.000,00
303	SUPORTE PROFILÁTICO E TERAPEUTICO	10	SAÚDE	650.000,00
304	VIGILÂNCIA SANITÁRIA	10	SAÚDE	100.000,00
305	VIGILÂNCIA EPIDEMIOLOGICA	10	SAÚDE	648.000,00
306	ALIMENTAÇÃO E NUTRIÇÃO	10	SAÚDE	0,00
331	PROTEÇÃO E BENEFÍCIOS AO TRABALHADOR	11	TRABALHO	0,00
332	RELAÇÕES DE TRABALHO	11	TRABALHO	0,00
333	EMPREGABILIDADE	11	TRABALHO	0,00
334	FOMENTO AO TRABALHO	8	ASSISTÊNCIA SOCIAL	1.311.000,00
361	ENSINO FUNDAMENTAL	12	EDUCAÇÃO	36.618.800,00
362	ENSINO MÉDIO	12	EDUCAÇÃO	0,00

Relatório: Planejamento -> Relatórios -> LOA -> Cadastrais

Usuário: TIANI

PREFEITURA MUNICIPAL DE GUAPIMIRIM - RJ

AVENIDA DEDO DE DEUS Nº 820 - CANTAGALO

CNPJ: 39.547.500/0001-83 Telefone:

Página: 2

Exercício: 2021

SUB-FUNÇÕES - ORDEM CÓDIGO

Sub-Função	Descrição	Função	Descrição	Total Orçad
363	ENSINO PROFISSIONAL	12	EDUCAÇÃO	0,00
364	ENSINO SUPERIOR	12	EDUCAÇÃO	0,00
365	EDUCAÇÃO INFANTIL	12	EDUCAÇÃO	8.672.000,00
366	EDUCAÇÃO DE JOVENS E ADULTOS	12	EDUCAÇÃO	380.000,00
367	EDUCAÇÃO ESPECIAL	12	EDUCAÇÃO	0,00
368	EDUCAÇÃO BASICA	12	EDUCAÇÃO	0,00
391	PATRIMÔNIO HISTÓRICO, ARTIST. E ARQUEOLOG.	13	CULTURA	0,00
392	DIFUSÃO CULTURAL	13	CULTURA	79.000,00
421	CUSTODIA E REINTEGRAÇÃO SOCIAL	14	DIREITOS DA CIDADANIA	0,00
422	DIREITOS INDIVIDUAIS, COLETIVOS E DIFUSOS	14	DIREITOS DA CIDADANIA	0,00
423	ASSISTÊNCIA AOS POVOS INDIGENAS	14	DIREITOS DA CIDADANIA	0,00
451	INFRA-ESTRUTURA URBANA	15	URBANISMO	846.828,00
452	SERVIÇOS URBANOS	15	URBANISMO	38.412.750,00
453	TRANSPORTES COLETIVOS URBANOS	15	URBANISMO	0,00
481	HABITAÇÃO RURAL	16	HABITAÇÃO	0,00
482	HABITAÇÃO URBANA	16	HABITAÇÃO	0,00
511	SANEAMENTO BÁSICO RURAL	17	SANEAMENTO	0,00
512	SANEAMENTO BÁSICO URBANO	17	SANEAMENTO	0,00
541	PRESERVAÇÃO E CONSERVAÇÃO AMBIENTAL	18	GESTÃO AMBIENTAL	0,00
542	CONTROLE AMBIENTAL	18	GESTÃO AMBIENTAL	10.000,00
543	RECUPERAÇÃO DE ÁREAS DEGRADADAS	18	GESTÃO AMBIENTAL	10.000,00
544	RECURSOS HIDRICOS	18	GESTÃO AMBIENTAL	10.000,00
545	METEOROLOGIA	18	GESTÃO AMBIENTAL	0,00
571	DESENVOLVIMENTO CIENTIFICO	19	CIÊNCIA E TECNOLOGIA	0,00
572	DESENVOLVIMENTO TECNOLÓGICO E ENGENHARIA	19	CIÊNCIA E TECNOLOGIA	0,00
573	DIFUSÃO CONHECIMENTO CIENT / TECNOLÓGICO	19	CIÊNCIA E TECNOLOGIA	0,00
601	PROMOÇÃO DA PRODUÇÃO VEGETAL	20	AGRICULTURA	50.000,00
602	PROMOÇÃO DA PRODUÇÃO ANIMAL	20	AGRICULTURA	90.000,00
603	DEFESA SANITÁRIA VEGETAL	20	AGRICULTURA	0,00
604	DEFESA SANITÁRIA ANIMAL	20	AGRICULTURA	45.000,00
605	ABASTECIMENTO	20	AGRICULTURA	10.000,00
606	EXTENSÃO RURAL	20	AGRICULTURA	0,00
607	IRRIGAÇÃO	20	AGRICULTURA	0,00
608	PROMOÇÃO DA PRODUÇÃO AGROPECUÁRIA			0,00
609	DEFESA AGROPECUÁRIA			0,00
631	REFORMA AGRÁRIA	21	ORGANIZAÇÃO AGRÁRIA	0,00
632	COLONIZAÇÃO	21	ORGANIZAÇÃO AGRÁRIA	0,00
661	PROMOÇÃO INDUSTRIAL	22	INDUSTRIA	0,00
662	PRODUÇÃO INDUSTRIAL	22	INDUSTRIA	0,00
663	MINERAÇÃO	22	INDUSTRIA	0,00
664	PROPRIEDADE INDUSTRIAL	22	INDUSTRIA	0,00
665	NORMALIZAÇÃO E QUALIDADE	22	INDUSTRIA	0,00
691	PROMOÇÃO COMERCIAL	23	COMÉRCIO E SERVIÇOS	0,00
692	COMERCIALIZAÇÃO	23	COMÉRCIO E SERVIÇOS	0,00
693	COMÉRCIO EXTERIOR	23	COMÉRCIO E SERVIÇOS	0,00

Relatório: Planejamento -> Relatórios -> LOA -> Cadastrais

Usuário: TIANI

PREFEITURA MUNICIPAL DE GUAPIMIRIM - RJ

AVENIDA DEDO DE DEUS N° 820 - CANTAGALO

CNPJ: 39.547.500/0001-83 Telefone:

Página: 3

Exercício: 2021

SUB-FUNÇÕES - ORDEM CÓDIGO

Sub-Função	Descrição	Função	Descrição	Total Orçad
694	SERVIÇOS FINANCEIROS	23	COMÉRCIO E SERVIÇOS	0,00
695	TURISMO	23	COMÉRCIO E SERVIÇOS	1.636.050,00
721	COMUNICAÇÕES POSTAIS	24	COMUNICAÇÕES	0,00
722	TELECOMUNICAÇÕES	24	COMUNICAÇÕES	0,00
751	CONSERVAÇÃO DE ENERGIA	25	ENERGIA	0,00
752	ENERGIA ELÉTRICA	25	ENERGIA	0,00
753	PETRÓLEO	25	ENERGIA	0,00
754	ÁLCOOL	25	ENERGIA	0,00
777	RESERVA RPPS			0,00
781	TRANSPORTE AÉREO	26	TRANSPORTE	0,00
782	TRANSPORTE RODOVIÁRIO	26	TRANSPORTE	0,00
783	TRANSPORTE FERROVIÁRIO	26	TRANSPORTE	0,00
784	TRANSPORTE HIDROVIÁRIO	26	TRANSPORTE	0,00
785	TRANSPORTES ESPECIAIS	26	TRANSPORTE	0,00
811	DESPORTO DE RENDIMENTO	27	DESPORTO E LAZER	0,00
812	DESPORTO COMUNITÁRIO	27	DESPORTO E LAZER	140.000,00
813	LAZER	27	DESPORTO E LAZER	477.500,00
841	REFINANCIAMENTO DA DÍVIDA INTERNA	28	ENCARGOS ESPECIAIS	5.700.000,00
842	REFINANCIAMENTO DA DÍVIDA EXTERNA	28	ENCARGOS ESPECIAIS	0,00
843	SERVIÇO DA DÍVIDA INTERNA	28	ENCARGOS ESPECIAIS	0,00
844	SERVIÇO DA DÍVIDA EXTERNA	28	ENCARGOS ESPECIAIS	0,00
845	TRANSFERÊNCIAS	28	ENCARGOS ESPECIAIS	0,00
846	OUTROS ENCARGOS ESPECIAIS	28	ENCARGOS ESPECIAIS	0,00
999	RESERVA DE CONTINGÊNCIA			3.000.000,00
TOTAL DAS DESPESAS				188.839.338,00

PREFEITURA MUNICIPAL DE GUAPIMIRIM - RJ
AVENIDA DEDO DE DEUS Nº 820 - CANTAGALO
CNPJ: 39.547.500/0001-83 Telefone:

Página: 1
Exercício: 2021

DOTAÇÕES POR ESTRUTURA

Estrutura	Descrição	Despesa			Percentual Sobre		
		Corrente	Capital	Total	Nível 2	Nível 1	Total
01	PODER LEGISLATIVO	6.839.001,00	142.000,00	6.981.001,00	--	--	3,76%
01 01	MESA DA CÂMARA MUNICIPAL DE GUAPIMIRIM	2.272.000,00	81.000,00	2.353.000,00	--	33,71%	1,27%
01 02	DIRETORIA DA CÂMARA MUNICIPAL GUAPIMIRIM	4.567.001,00	61.000,00	4.628.001,00	--	66,29%	2,49%
02	PODER EXECUTIVO	167.941.376,05	10.915.960,95	178.857.337,00	--	--	96,24%
02 01	SECR. MUNICIPAL DE ADMINISTRAÇÃO	32.731.700,00	318.300,00	33.050.000,00	--	18,48%	17,78%
02 02	SECR. MUNICIPAL DA CASA CIVIL	485.000,00	10.000,00	495.000,00	--	0,28%	0,27%
02 03	SECR. MUNICIPAL DE FAZENDA	9.534.600,00	3.484.000,00	13.018.600,00	--	7,28%	7,01%
02 04	SECRETARIA MUNIC. EDUCAÇÃO / FUNDO MUNIC. EDUCAÇÃO	47.009.800,00	1.751.000,00	48.760.800,00	--	27,26%	26,24%
02 06	SECR. MUNIC. DE OBRAS	37.617.508,25	1.432.069,75	39.049.578,00	--	21,83%	21,01%
02 07	SECRETARIA MUN. DE SAÚDE / FUNDO MUNIC. SAÚDE	30.740.152,00	1.960.000,00	32.700.152,00	--	18,28%	17,60%
02 10	SECR. MUNIC. DE ASSISTÊNCIA SOCIAL	3.703.950,00	45.000,00	3.748.950,00	--	2,10%	2,02%
02 11	FMDCA - VINCULADAS AO FUNDO	733.000,00	50.000,00	783.000,00	--	0,44%	0,42%
02 14	SECRETARIA MUNICIPAL DE AGRICULTURA	230.000,00	15.000,00	245.000,00	--	0,14%	0,13%
02 15	SECR. MUNICIPAL DE TURISMO	1.380.000,00	306.050,00	1.686.050,00	--	0,94%	0,91%
02 20	PROCURADORIA	20.000,00	5.000,00	25.000,00	--	0,01%	0,01%
02 21	FMASDH - VINCULADAS AO FUNDO	2.860.665,80	957.041,20	3.817.707,00	--	2,13%	2,05%
02 22	SECRE. MUNICIPAL DE INDÚSTRIA E COMÉRCIO	31.000,00	10.000,00	41.000,00	--	0,02%	0,02%
02 24	CONTROLADORIA GERAL	20.000,00	5.000,00	25.000,00	--	0,01%	0,01%
02 26	Secr. Mun. de Urbanismo e Regular.Fundia	335.000,00	20.000,00	355.000,00	--	0,20%	0,19%
02 27	Secret. Municipal de Cultura	114.000,00	5.000,00	119.000,00	--	0,07%	0,06%
02 33	SECRET. MUNIC. DE ESPORTES E LAZER	130.000,00	512.500,00	642.500,00	--	0,36%	0,35%
02 34	SECRETARIA MUNIC. AMBIENTE	45.000,00	15.000,00	60.000,00	--	0,03%	0,03%
02 35	GABINETE	80.000,00	10.000,00	90.000,00	--	0,05%	0,05%
02 36	SECRETARIA MUNIC.SEGURANÇA.ORDEM PUBLICA E DEF. CIVIL	80.000,00	5.000,00	85.000,00	--	0,05%	0,05%
02 37	FUNDO MUNICIPAL DE CULTURA	20.000,00	0,00	20.000,00	--	0,01%	0,01%
02 38	FUNDO MUNICIPAL DE PROTEÇÃO AO IDOSO	20.000,00	0,00	20.000,00	--	0,01%	0,01%
02 39	FUNDO MUNICIPAL DOS DIREITOS DA MULHER	20.000,00	0,00	20.000,00	--	0,01%	0,01%
02 99	RESERVA DE CONTINGENCIA	0,00	0,00	0,00	--	0,00%	0,00%

Relatório: Planejamento -> Relatórios -> LOA -> Gerenciais

Usuário: TIANI

PREFEITURA MUNICIPAL DE GUAPIMIRIM - RJ
AVENIDA DEDO DE DEUS Nº 820 - CANTAGALO
CNPJ: 39.547.500/0001-83 Telefone:

Página: 2
Exercício: 2021

DOTAÇÕES POR ESTRUTURA

Estrutura	Descrição	Despesa			Percentual Sobre		
		Corrente	Capital	Total	Nível 2	Nível 1	Total
TOTAL		174.780.377,05	11.057.960,95	185.838.338,00			
RESERVA DE CONTINGÊNCIA				3.001.000,00			
TOTAL GERAL				188.839.338,00			

Relatório: Planejamento -> Relatórios -> LOA -> Gerenciais

Usuário: TIANI

PREFEITURA MUNICIPAL DE GUAPIMIRIM - RJ

AVENIDA DEDO DE DEUS N° 820 - CANTAGALO

CNPJ: 39.547.500/0001-83 Telefone:

Página: 1

Exercício: 2021

SUMÁRIO GERAL DA RECEITA E DESPESA - (L4320/64/A2*P1*11)

Código	Descrição	Valor	Total
RECEITAS POR FONTES			
1	Receitas Correntes		198.266.688,00
1.1	Impostos, Taxas e Contribuições de Melhoria	25.902.141,17	
1.2	Contribuições	4.985.000,00	
1.3	Receita Patrimonial	692.875,00	
1.6	Receita de Serviços	10.000,00	
1.7	Transferências Correntes	166.115.768,00	
1.9	Outras Receitas Correntes	550.903,83	
2	Receitas de Capital		2.894.650,00
2.1	Operações de Crédito	1.000,00	
2.2	Alienação de Bens	1.000,00	
2.4	Transferências de Capital	2.892.650,00	
9	Deduções da Receita		(12.322.000,00)
9.5	FUNDEB	(12.322.000,00)	
TOTAL DA RECEITA ORÇADA			188.839.338,00
DESPESAS POR FUNÇÕES DO GOVERNO			
01	LEGISLATIVA	2.353.000,00	
02	JUDICIÁRIA	2.300.000,00	
04	ADMINISTRAÇÃO	43.756.601,00	
06	SEGURANÇA PÚBLICA	50.000,00	
08	ASSISTÊNCIA SOCIAL	8.390.657,00	
10	SAÚDE	32.700.152,00	
11	TRABALHO	11.000,00	
12	EDUCAÇÃO	48.760.800,00	
13	CULTURA	79.000,00	
15	URBANISMO	39.259.578,00	
18	GESTÃO AMBIENTAL	30.000,00	
20	AGRICULTURA	195.000,00	
23	COMÉRCIO E SERVIÇOS	1.636.050,00	
27	DESPORTO E LAZER	617.500,00	
28	ENCARGOS ESPECIAIS	5.700.000,00	
99	RESERVA DE CONTINGÊNCIA	3.000.000,00	
TOTAL DA DESPESA FIXADA			188.839.338,00

PREFEITURA MUNICIPAL DE GUAPIMIRIM - RJ

AVENIDA DEDO DE DEUS N° 820 - CANTAGALO

CNPJ: 39.547.500/0001-83 Telefone:

Página: 1

Exercício: 2021

QDD - QUADRO DE DETALHAMENTO DA DESPESA - (L4320/64/A2*P1*14)

Funcional	Econômica	Red.	Especificação	Valor Orçado
Orgão: 01 - PODER LEGISLATIVO				
Unidade: 01 - MESA DA CÂMARA MUNICIPAL DE GUAPIMIRIM				
01			LEGISLATIVA	2.353.000,00
01.031			AÇÃO LEGISLATIVA	2.353.000,00
01.031.0001			MESA DA CÂMARA MUNICIPAL DE GUAPIMIRIM	2.353.000,00
01.031.0001.2.019			Manut. e Operacion. dos Serv.Gerais da Mesa da CMG.	2.271.000,00
01.031.0001.2.019	3190.11.00	1	VENCIMENTOS E VANTAGENS FIXAS - PESSOAL CIVIL	938.000,00
01.031.0001.2.019	3390.14.00	2	DIÁRIAS - CIVIL	20.000,00
01.031.0001.2.019	3390.30.00	3	MATERIAL DE CONSUMO	50.000,00
01.031.0001.2.019	3390.36.00	4	OUTROS SERVIÇOS DE TERCEIROS - PESSOA FÍSICA	2.000,00
01.031.0001.2.019	3390.38.00	5	OUTROS SERVIÇOS DE TERCEIROS - PESSOA JURÍDICA	480.000,00
01.031.0001.2.019	3390.46.00	6	AUXÍLIO-ALIMENTAÇÃO	620.000,00
01.031.0001.2.019	3390.48.00	7	AUXÍLIO-TRANSPORTE	160.000,00
01.031.0001.2.142			Encargos c/ Despesas de Exercícios Anteriores.	1.000,00
01.031.0001.2.142	3390.92.00	8	DESPESAS DE EXERCÍCIOS ANTERIORES	1.000,00
01.031.0001.1.021			Aquisição de móveis e equipamentos p/ mesa da CMG.	80.000,00
01.031.0001.1.021	4490.52.00	9	EQUIPAMENTOS E MATERIAL PERMANENTE	80.000,00
01.031.0001.1.023			Obras e Instalações na CMG.	1.000,00
01.031.0001.1.023	4490.51.00	10	OBRAS E INSTALAÇÕES	1.000,00
TOTAL UNIDADE				2.353.000,00

PREFEITURA MUNICIPAL DE GUAPIMIRIM - RJ

AVENIDA DEDO DE DEUS N° 820 - CANTAGALO

CNPJ: 39.547.500/0001-83 Telefone:

Página: 2

Exercício: 2021

QDD - QUADRO DE DETALHAMENTO DA DESPESA - (L4320/64/A2*P1*14)

Funcional	Econômica	Red.	Especificação	Valor Orçad
Órgão: 01 - PODER LEGISLATIVO				
Unidade: 02 - DIRETORIA DA CÂMARA MUNICIPAL GUAPIMIRIM				
04			ADMINISTRAÇÃO	4.628.001,00
04.122			ADMINISTRAÇÃO GERAL	4.628.001,00
04.122.0001			MESA DA CÂMARA MUNICIPAL DE GUAPIMIRIM	100.000,00
04.122.0001.2.003			Manutenção e Custeio da secretaria e suas Unidades	100.000,00
04.122.0001.2.003	3190.94.00	11	INDENIZAÇÕES E RESTITUIÇÕES TRABALHISTAS	100.000,00
04.122.0002			GESTÃO APOIO OPERACIONAL	4.528.001,00
04.122.0002.2.021			Manutenção dos Serviços Gerais da Diretoria da CMG	4.421.001,00
04.122.0002.2.021	3190.11.00	12	VENCIMENTOS E VANTAGENS FIXAS - PESSOAL CIVIL	3.100.000,00
04.122.0002.2.021	3190.13.00	13	OBRIGAÇÕES PATRONAIS	1.000.001,00
04.122.0002.2.021	3390.14.00	14	DIÁRIAS - CIVIL	40.000,00
04.122.0002.2.021	3390.30.00	15	MATERIAL DE CONSUMO	80.000,00
04.122.0002.2.021	3390.36.00	16	OUTROS SERVIÇOS DE TERCEIROS - PESSOA FÍSICA	1.000,00
04.122.0002.2.021	3390.39.00	17	OUTROS SERVIÇOS DE TERCEIROS - PESSOA JURÍDICA	200.000,00
04.122.0002.2.142			Encargos c/ Despesas de Exercícios Anteriores.	46.000,00
04.122.0002.2.142	3190.92.00	18	DESPESAS DE EXERCÍCIOS ANTERIORES	45.000,00
04.122.0002.2.142	3390.92.00	19	DESPESAS DE EXERCÍCIOS ANTERIORES	1.000,00
04.122.0002.1.023			Obras e Instalações na CMG.	1.000,00
04.122.0002.1.023	4490.51.00	20	OBRAS E INSTALAÇÕES	1.000,00
04.122.0002.1.024			Aquisição de Moveis e Equipamentos p/ Diretoria da CMG	60.000,00
04.122.0002.1.024	4490.52.00	21	EQUIPAMENTOS E MATERIAL PERMANENTE	60.000,00
TOTAL UNIDADE				4.628.001,00
TOTAL ÓRGÃO				6.961.001,00

PREFEITURA MUNICIPAL DE GUAPIMIRIM - RJ

AVENIDA DEDO DE DEUS N° 820 - CANTAGALO

CNPJ: 39.547.500/0001-83 Telefone:

Página: 3

Exercício: 2021

QDD - QUADRO DE DETALHAMENTO DA DESPESA - (L4320/64/A2*P1*14)

Funcional	Econômica	Red.	Especificação	Valor Orçad
Órgão: 02 - PODER EXECUTIVO				
Unidade: 01 - SECR. MUNICIPAL DE ADMINISTRAÇÃO				
04			ADMINISTRAÇÃO	33.050.000,00
04.122			ADMINISTRAÇÃO GERAL	33.050.000,00
04.122.0002			GESTÃO APOIO OPERACIONAL	33.050.000,00
04.122.0002.2.001			Manutenção e custeio da secretaria e suas unidades - PESSOAL	32.000.000,00
04.122.0002.2.001	3190.05.00	22	OUTROS BENEFÍCIOS PREVIDENCIÁRIOS DO SERVIDOR OU DO MILITAR	26.800,00
04.122.0002.2.001	3190.11.00	23	VENCIMENTOS E VANTAGENS FIXAS - PESSOAL CIVIL	26.844.800,00
04.122.0002.2.001	3190.13.00	24	OBRIGAÇÕES PATRONAIS	4.393.600,00
04.122.0002.2.001	3190.16.00	25	OUTRAS DESPESAS VARIÁVEIS - PESSOAL CIVIL	432.000,00
04.122.0002.2.001	3190.92.00	26	DESPESAS DE EXERCÍCIOS ANTERIORES	73.600,00
04.122.0002.2.001	3190.94.00	27	INDENIZAÇÕES E RESTITUIÇÕES TRABALHISTAS	227.200,00
04.122.0002.2.003			Manutenção e Custeio da secretaria e suas Unidades	1.020.000,00
04.122.0002.2.003	3390.14.00	28	DIÁRIAS - CIVIL	20.000,00
04.122.0002.2.003	3390.30.00	29	MATERIAL DE CONSUMO	223.500,00
04.122.0002.2.003	3390.36.00	30	OUTROS SERVIÇOS DE TERCEIROS - PESSOA FÍSICA	17.600,00
04.122.0002.2.003	3390.39.00	31	OUTROS SERVIÇOS DE TERCEIROS - PESSOA JURÍDICA	464.700,00
04.122.0002.2.003	3390.92.00	32	DESPESAS DE EXERCÍCIOS ANTERIORES	5.900,00
04.122.0002.2.003	4690.71.00	33	PRINCIPAL DA DÍVIDA CONTRATUAL RESGATADO	288.300,00
04.122.0002.1.002			Instalação e Desenvolvimento da secretaria e suas unidades.	30.000,00
04.122.0002.1.002	4490.52.00	34	EQUIPAMENTOS E MATERIAL PERMANENTE	30.000,00
TOTAL UNIDADE				33.050.000,00

PREFEITURA MUNICIPAL DE GUAPIMIRIM - RJ

AVENIDA DEDEO DE DEUS N° 820 - CANTAGALO

CNPJ: 39.547.500/0001-83 Telefone:

Página: 4

Exercício: 2021

QDD - QUADRO DE DETALHAMENTO DA DESPESA - (L4320/64/A2*P1*14)

Órgão: 02 - PODER EXECUTIVO				
Unidade: 02 - SECR. MUNICIPAL DA CASA CIVIL				
Funcional	Econômica	Red.	Especificação	Valor Orçad
04			ADMINISTRAÇÃO	495.000,00
04.122			ADMINISTRAÇÃO GERAL	495.000,00
04.122.0002			GESTÃO APOIO OPERACIONAL	495.000,00
04.122.0002.2.003			Manutenção e Custeio da secretaria e suas Unidades	485.000,00
04.122.0002.2.003	3390.14.00	35	DIÁRIAS - CIVIL	5.000,00
04.122.0002.2.003	3390.30.00	36	MATERIAL DE CONSUMO	130.000,00
04.122.0002.2.003	3390.36.00	37	OUTROS SERVIÇOS DE TERCEIROS - PESSOA FÍSICA	50.000,00
04.122.0002.2.003	3390.38.00	38	OUTROS SERVIÇOS DE TERCEIROS - PESSOA JURÍDICA	300.000,00
04.122.0002.1.002			Instalação e Desenvolvimento da secretaria e suas unidades.	10.000,00
04.122.0002.1.002	4490.52.00	39	EQUIPAMENTOS E MATERIAL PERMANENTE	10.000,00
TOTAL UNIDADE				495.000,00

PREFEITURA MUNICIPAL DE GUAPIMIRIM - RJ

AVENIDA DEDEO DE DEUS N° 820 - CANTAGALO

CNPJ: 39.547.500/0001-83 Telefone:

Página: 5

Exercício: 2021

QDD - QUADRO DE DETALHAMENTO DA DESPESA - (L4320/64/A2*P1*14)

Órgão: 02 - PODER EXECUTIVO				
Unidade: 03 - SECR. MUNICIPAL DE FAZENDA				
Funcional	Econômica	Red.	Especificação	Valor Orçad
02			JUDICIÁRIA	2.300.000,00
02.061			AÇÃO JUDICIÁRIA	2.300.000,00
02.061.0003			GESTÃO FISCAL E ADMINISTRATIVA	2.300.000,00
02.061.0003.2.002			PRECATÓRIOS	2.300.000,00
02.061.0003.2.002	3390.91.00	40	SENTENÇAS JUDICIAIS	2.300.000,00
04			ADMINISTRAÇÃO	5.018.600,00
04.122			ADMINISTRAÇÃO GERAL	3.168.600,00
04.122.0002			GESTÃO APOIO OPERACIONAL	3.168.600,00
04.122.0002.2.003			Manutenção e Custeio da secretaria e suas Unidades	3.118.600,00
04.122.0002.2.003	3390.14.00	41	DIÁRIAS - CIVIL	10.000,00
04.122.0002.2.003	3390.30.00	42	MATERIAL DE CONSUMO	40.000,00
04.122.0002.2.003	3390.38.00	43	OUTROS SERVIÇOS DE TERCEIROS - PESSOA JURÍDICA	388.500,00
04.122.0002.2.003	3390.47.00	44	ORIGINAÇÕES TRIBUTÁRIAS E CONTRIBUTIVAS	2.590.100,00
04.122.0002.2.003	3390.92.00	45	DESPESAS DE EXERCÍCIOS ANTERIORES	40.000,00
04.122.0002.2.003	3390.93.00	46	INDENIZAÇÕES E RESTITUIÇÕES	50.000,00
04.122.0002.1.002			Instalação e Desenvolvimento da secretaria e suas unidades.	50.000,00
04.122.0002.1.002	4490.52.00	47	EQUIPAMENTOS E MATERIAL PERMANENTE	50.000,00
04.129			ADMINISTRAÇÃO DE RECEITAS	1.850.000,00
04.129.0002			GESTÃO APOIO OPERACIONAL	1.600.000,00
04.129.0002.2.057			Manutenção Sistema Gestão Pública	1.600.000,00
04.129.0002.2.057	3390.38.00	48	OUTROS SERVIÇOS DE TERCEIROS - PESSOA JURÍDICA	1.600.000,00
04.129.0003			GESTÃO FISCAL E ADMINISTRATIVA	250.000,00
04.129.0003.2.194			ATUALIZAÇÃO CADASTRO IMOBILIÁRIO	100.000,00
04.129.0003.2.194	3390.38.00	49	OUTROS SERVIÇOS DE TERCEIROS - PESSOA JURÍDICA	100.000,00
04.129.0003.1.004			Implantação Sistema Gestão Pública	150.000,00
04.129.0003.1.004	4490.52.00	50	EQUIPAMENTOS E MATERIAL PERMANENTE	150.000,00
28			ENCARGOS ESPECIAIS	5.700.000,00
28.841			REFINANCIAMENTO DA DÍVIDA INTERNA	5.700.000,00
28.841.0002			GESTÃO APOIO OPERACIONAL	3.600.000,00
28.841.0002.2.191			AMORTIZAÇÃO DA DÍVIDA - ENEL	1.130.000,00
28.841.0002.2.191	3290.21.00	51	JUROS SOBRE A DÍVIDA POR CONTRATO	131.000,00

PREFEITURA MUNICIPAL DE GUAPIMIRIM - RJ

AVENIDA DEDO DE DEUS N° 820 - CANTAGALO

CNPJ: 39.547.500/0001-83 Telefone:

Página: 6

Exercício: 2021

QDD - QUADRO DE DETALHAMENTO DA DESPESA - (L4320/64/A2*P1*14)

Funcional	Econômica	Red.	Especificação	Valor Orçad
Orgão: 02 - PODER EXECUTIVO				
Unidade: 03 - SECR. MUNICIPAL DE FAZENDA				
28.841.0002.2.191	4690.71.00	52	PRINCIPAL DA DÍVIDA CONTRATUAL RESGATADO	999.000,00
28.841.0002.2.192			AMORTIZAÇÃO DA DÍVIDA - INSS	2.100.000,00
28.841.0002.2.192	3290.21.00	53	JUROS SOBRE A DÍVIDA POR CONTRATO	105.000,00
28.841.0002.2.192	4690.71.00	54	PRINCIPAL DA DÍVIDA CONTRATUAL RESGATADO	1.995.000,00
28.841.0002.2.193			AMORTIZAÇÃO DA DÍVIDA - OP. CRÉDITO - CONTRATO N° 40/0016-4	370.000,00
28.841.0002.2.193	3290.21.00	55	JUROS SOBRE A DÍVIDA POR CONTRATO	80.000,00
28.841.0002.2.193	4690.71.00	56	PRINCIPAL DA DÍVIDA CONTRATUAL RESGATADO	290.000,00
28.841.0003			GESTÃO FISCAL E ADMINISTRATIVA	2.100.000,00
28.841.0003.2.195			PARCELAMENTO PRECATÓRIO PROC. JUDICIAL N° 201-0123403	2.100.000,00
28.841.0003.2.195	3390.91.00	57	SENTENÇAS JUDICIAIS	2.100.000,00
TOTAL UNIDADE				13.018.600,00

PREFEITURA MUNICIPAL DE GUAPIMIRIM - RJ

AVENIDA DEDO DE DEUS N° 820 - CANTAGALO

CNPJ: 39.547.500/0001-83 Telefone:

Página: 7

Exercício: 2021

QDD - QUADRO DE DETALHAMENTO DA DESPESA - (L4320/64/A2*P1*14)

Funcional	Econômica	Red.	Especificação	Valor Orçad
Orgão: 02 - PODER EXECUTIVO				
Unidade: 04 - SECRETARIA MUNIC. EDUCAÇÃO / FUNDO MUNIC. EDUCAÇÃO				
12			EDUCAÇÃO	48.760.800,00
12.122			ADMINISTRAÇÃO GERAL	3.090.000,00
12.122.0006			TRANSPORTE ESCOLAR	1.500.000,00
12.122.0006.2.087			MANUTENÇÃO DO TRANSPORTE ESCOLAR	1.500.000,00
12.122.0006.2.087	3390.39.00	58	OUTROS SERVIÇOS DE TERCEIROS - PESSOA JURÍDICA	1.500.000,00
12.122.0015			GESTÃO EDUCACIONAL	1.530.000,00
12.122.0015.2.015			REMUN. E ENCARGOS SOC.FUNCIONARIOS REDE DE ENSINO - 40% APOIO	1.500.000,00
12.122.0015.2.015	3190.11.00	59	VENCIMENTOS E VANTAGENS FIXAS - PESSOAL CIVIL	1.200.000,00
12.122.0015.2.015	3190.13.00	60	OBRIGAÇÕES PATRONAIS	150.000,00
12.122.0015.2.015	3190.16.00	61	OUTRAS DESPESAS VARIÁVEIS - PESSOAL CIVIL	75.000,00
12.122.0015.2.015	3190.92.00	62	DESPESAS DE EXERCÍCIOS ANTERIORES	75.000,00
12.122.0015.2.043			PROJETO DE FORMAÇÃO E VALORIZAÇÃO DO GESTOR ESCOLAR	10.000,00
12.122.0015.2.043	3390.14.00	63	DIÁRIAS - CIVIL	1.000,00
12.122.0015.2.043	3390.30.00	64	MATERIAL DE CONSUMO	5.000,00
12.122.0015.2.043	3390.39.00	65	OUTROS SERVIÇOS DE TERCEIROS - PESSOA JURÍDICA	4.000,00
12.122.0015.2.086			MANUTENÇÃO DAS AÇÕES DOS CONSELHOS LEGALMENTE CONSTITUIDOS	15.000,00
12.122.0015.2.086	3390.14.00	66	DIÁRIAS - CIVIL	2.250,00
12.122.0015.2.086	3390.30.00	67	MATERIAL DE CONSUMO	5.250,00
12.122.0015.2.086	3390.39.00	68	OUTROS SERVIÇOS DE TERCEIROS - PESSOA JURÍDICA	7.500,00
12.122.0015.1.041			INSTALAÇÃO E DESENVOLVIMENTO DOS CONSELHOS MUNICIPAIS	5.000,00
12.122.0015.1.041	4490.52.00	69	EQUIPAMENTOS E MATERIAL PERMANENTE	5.000,00
12.122.0022			INF. EST. REC. PEDAGÓGICA E OPERACIONAL	60.000,00
12.122.0022.1.012			PROJETO DE AÇÕES INFORMÁTICA NA SME	50.000,00
12.122.0022.1.012	4490.52.00	70	EQUIPAMENTOS E MATERIAL PERMANENTE	50.000,00
12.122.0022.1.017			PROJETO MELHORIA NA SME	10.000,00
12.122.0022.1.017	4490.52.00	71	EQUIPAMENTOS E MATERIAL PERMANENTE	10.000,00
12.361			ENSINO FUNDAMENTAL	36.618.800,00
12.361.0006			TRANSPORTE ESCOLAR	415.000,00
12.361.0006.2.087			MANUTENÇÃO DO TRANSPORTE ESCOLAR	415.000,00
12.361.0006.2.087	3390.30.00	72	MATERIAL DE CONSUMO	83.750,00

PREFEITURA MUNICIPAL DE GUAPIMIRIM - RJ

AVENIDA DEDO DE DEUS N° 820 - CANTAGALO

CNPJ: 39.547.500/0001-83 Telefone:

Página: 8

Exercício: 2021

QDD - QUADRO DE DETALHAMENTO DA DESPESA - (L4320/64/A2*P1*14)

Funcional	Econômica	Red.	Especificação	Valor Orçad
Órgão: 02 - PODER EXECUTIVO				
Unidade: 04 - SECRETARIA MUNIC. EDUCAÇÃO / FUNDO MUNIC. EDUCAÇÃO				
12.361.0006.2.087	3390.39.00	73	OUTROS SERVIÇOS DE TERCEIROS - PESSOA JURÍDICA	331.250,00
12.361.0014			ALIMENTAÇÃO ESCOLAR	2.600.000,00
12.361.0014.2.147			IMPLEMENTAÇÃO DA ALIMENTAÇÃO ESCOLAR	2.600.000,00
12.361.0014.2.147	3390.30.00	74	MATERIAL DE CONSUMO	1.440.000,00
12.361.0014.2.147	3390.39.00	75	OUTROS SERVIÇOS DE TERCEIROS - PESSOA JURÍDICA	1.160.000,00
12.361.0015			GESTÃO EDUCACIONAL	28.423.000,00
12.361.0015.2.015			REMUN. E ENCARGOS SOC.FUNCIONARIOS REDE DE ENSINO - 40% APOIO	7.843.000,00
12.361.0015.2.015	3190.11.00	76	VENCIMENTOS E VANTAGENS FIXAS - PESSOAL CIVIL	6.182.250,00
12.361.0015.2.015	3190.13.00	77	OBRIGAÇÕES PATRONAIS	1.084.300,00
12.361.0015.2.015	3190.16.00	78	OUTRAS DESPESAS VARIÁVEIS - PESSOAL CIVIL	392.150,00
12.361.0015.2.015	3190.94.00	79	INDENIZAÇÕES E RESTITUIÇÕES TRABALHISTAS	92.150,00
12.361.0015.2.015	3190.96.00	80	RESSARCIMENTO DE DESPESAS DE PESSOAL REQUISITADO	92.150,00
12.361.0015.2.022			REMUN. E ENCARGOS SOC. FUNCION. R. ENSINO/ MAGIST(60%)	20.590.000,00
12.361.0015.2.022	3190.11.00	81	VENCIMENTOS E VANTAGENS FIXAS - PESSOAL CIVIL	16.400.000,00
12.361.0015.2.022	3190.13.00	82	OBRIGAÇÕES PATRONAIS	3.075.000,00
12.361.0015.2.022	3190.16.00	83	OUTRAS DESPESAS VARIÁVEIS - PESSOAL CIVIL	1.025.000,00
12.361.0015.1.016			PROJETO DE INFORMATIZAÇÃO DA REDE MUNICIPAL DE ENSINO	80.000,00
12.361.0015.1.016	4490.52.00	84	EQUIPAMENTOS E MATERIAL PERMANENTE	80.000,00
12.361.0022			INF. EST. REC. PEDAGÓGICA E OPERACIONAL	4.555.800,00
12.361.0022.2.008			MANUTENÇÃO DAS UNIDADES DA REDE MUNICIPAL DE ENSINO	1.404.000,00
12.361.0022.2.008	3390.30.00	85	MATERIAL DE CONSUMO	880.000,00
12.361.0022.2.008	3390.36.00	86	OUTROS SERVIÇOS DE TERCEIROS - PESSOA FÍSICA	200.000,00
12.361.0022.2.008	3390.39.00	87	OUTROS SERVIÇOS DE TERCEIROS - PESSOA JURÍDICA	324.000,00
12.361.0022.2.009			AQUISIÇÃO DE KITS ESCOLARES	300.000,00
12.361.0022.2.009	3390.30.00	88	MATERIAL DE CONSUMO	300.000,00
12.361.0022.2.010			AQUISIÇÃO DE UNIFORMES ESCOLARES	570.800,00
12.361.0022.2.010	3390.30.00	89	MATERIAL DE CONSUMO	570.800,00
12.361.0022.1.002			Instalação e Desenvolvimento da secretaria e suas unidades.	80.000,00
12.361.0022.1.002	4490.52.00	90	EQUIPAMENTOS E MATERIAL PERMANENTE	80.000,00
12.361.0022.1.009			REFORMA PRÉDIOS ESCOLARES E SEDE SME	1.480.000,00
12.361.0022.1.009	3390.39.00	91	OUTROS SERVIÇOS DE TERCEIROS - PESSOA JURÍDICA	1.480.000,00

Relatório: Planejamento -> Relatórios -> LOA -> Gerenciais

Usuário: TIANI

PREFEITURA MUNICIPAL DE GUAPIMIRIM - RJ

AVENIDA DEDO DE DEUS N° 820 - CANTAGALO

CNPJ: 39.547.500/0001-83 Telefone:

Página: 9

Exercício: 2021

QDD - QUADRO DE DETALHAMENTO DA DESPESA - (L4320/64/A2*P1*14)

Funcional	Econômica	Red.	Especificação	Valor Orçad
Órgão: 02 - PODER EXECUTIVO				
Unidade: 04 - SECRETARIA MUNIC. EDUCAÇÃO / FUNDO MUNIC. EDUCAÇÃO				
12.361.0022.1.010			ADEQUAÇÃO ESPAÇO PRÉDIOS ESCOLARES, ACESSIBILIDADE	50.000,00
12.361.0022.1.010	3390.39.00	92	OUTROS SERVIÇOS DE TERCEIROS - PESSOA JURÍDICA	50.000,00
12.361.0022.1.011			PROJETO DE AÇÕES DE INFORMÁTICA E CIENTÍFICA	100.000,00
12.361.0022.1.011	4490.52.00	93	EQUIPAMENTOS E MATERIAL PERMANENTE	100.000,00
12.361.0022.1.036			CONTRUÇÃO UNIDADES - CRECHE/ESCOLAS	301.000,00
12.361.0022.1.036	3390.30.00	94	MATERIAL DE CONSUMO	30.000,00
12.361.0022.1.036	3390.39.00	95	OUTROS SERVIÇOS DE TERCEIROS - PESSOA JURÍDICA	31.000,00
12.361.0022.1.036	4490.51.00	96	OBRAS E INSTALAÇÕES	240.000,00
12.361.0022.1.037			AMPLIAÇÃO UNIDADES - CRECHES/ESCOLAS	200.000,00
12.361.0022.1.037	3390.30.00	97	MATERIAL DE CONSUMO	20.000,00
12.361.0022.1.037	3390.39.00	98	OUTROS SERVIÇOS DE TERCEIROS - PESSOA JURÍDICA	20.000,00
12.361.0022.1.037	4490.51.00	99	OBRAS E INSTALAÇÕES	160.000,00
12.361.0022.1.107			PROJETO CONSTRUÇÃO QUADRAS/COBERTURA ESPORTIVAS	70.000,00
12.361.0022.1.107	3390.39.00	100	OUTROS SERVIÇOS DE TERCEIROS - PESSOA JURÍDICA	14.000,00
12.361.0022.1.107	4490.51.00	101	OBRAS E INSTALAÇÕES	56.000,00
12.361.0029			PRÁTICAS PEDAGÓGICAS E AVALIAÇÃO	625.000,00
12.361.0029.2.045			PROJETO DE VALORIZ. AOS PROFISSIONAIS DA EDUCAÇÃO / FORMAÇÃO CONTINUADA	300.000,00
12.361.0029.2.045	3390.30.00	102	MATERIAL DE CONSUMO	60.000,00
12.361.0029.2.045	3390.39.00	103	OUTROS SERVIÇOS DE TERCEIROS - PESSOA JURÍDICA	240.000,00
12.361.0029.2.197			MANUT. DAS AÇÕES DAS PRÁTICAS PEDAGÓGICAS E AVALIAÇÃO	80.000,00
12.361.0029.2.197	3390.30.00	104	MATERIAL DE CONSUMO	16.000,00
12.361.0029.2.197	3390.39.00	105	OUTROS SERVIÇOS DE TERCEIROS - PESSOA JURÍDICA	64.000,00
12.361.0029.1.018			PROJETO DE EDUCAÇÃO ESPECIAL / SALA DE RECURSOS	25.000,00
12.361.0029.1.018	3390.39.00	106	OUTROS SERVIÇOS DE TERCEIROS - PESSOA JURÍDICA	15.000,00
12.361.0029.1.018	4490.52.00	107	EQUIPAMENTOS E MATERIAL PERMANENTE	10.000,00
12.361.0029.1.025			PROJETO DE INCENTIVO A LEITURA	20.000,00
12.361.0029.1.025	3390.39.00	108	OUTROS SERVIÇOS DE TERCEIROS - PESSOA JURÍDICA	20.000,00
12.361.0029.1.029			PROJETOS PEGAGÓG. INTERDISCIPL. FORA ESPAÇO ESCOLAR	20.000,00
12.361.0029.1.029	4490.52.00	109	EQUIPAMENTOS E MATERIAL PERMANENTE	20.000,00

Relatório: Planejamento -> Relatórios -> LOA -> Gerenciais

Usuário: TIANI

PREFEITURA MUNICIPAL DE GUAPIMIRIM - RJ

AVENIDA DEDO DE DEUS N° 820 - CANTAGALO

CNPJ: 39.547.500/0001-83 Telefone:

Página: 10

Exercício: 2021

QDD - QUADRO DE DETALHAMENTO DA DESPESA - (L4320/64/A2*P1*14)

Órgão: 02 - PODER EXECUTIVO				
Unidade: 04 - SECRETARIA MUNIC. EDUCAÇÃO / FUNDO MUNIC. EDUCAÇÃO				
Funcional	Econômica	Red.	Especificação	Valor Orçado
12.361.0029.1.145			Projeto limpiem. a Ampliação tempo Permanência dos Alunos nas Escolas	100.000,00
12.361.0029.1.145	3390.30.00	110	MATERIAL DE CONSUMO	10.000,00
12.361.0029.1.145	3390.39.00	111	OUTROS SERVIÇOS DE TERCEIROS - PESSOA JURÍDICA	10.000,00
12.361.0029.1.145	4490.52.00	112	EQUIPAMENTOS E MATERIAL PERMANENTE	80.000,00
12.361.0029.1.167			INVEST. E DESENVOL.DAS AÇÕES DAS PRATICAS PEDAGÓGICAS E AVALIAÇÃO	80.000,00
12.361.0029.1.167	4490.52.00	113	EQUIPAMENTOS E MATERIAL PERMANENTE	80.000,00
12.365			EDUCAÇÃO INFANTIL	8.672.000,00
12.365.0006			TRANSPORTE ESCOLAR	110.000,00
12.365.0006.2.087			MANUTENÇÃO DO TRANSPORTE ESCOLAR	110.000,00
12.365.0006.2.087	3390.30.00	114	MATERIAL DE CONSUMO	40.000,00
12.365.0006.2.087	3390.39.00	115	OUTROS SERVIÇOS DE TERCEIROS - PESSOA JURÍDICA	70.000,00
12.365.0014			ALIMENTAÇÃO ESCOLAR	2.950.000,00
12.365.0014.2.147			IMPLEMENTAÇÃO DA ALIMENTAÇÃO ESCOLAR	2.950.000,00
12.365.0014.2.147	3390.30.00	116	MATERIAL DE CONSUMO	1.690.000,00
12.365.0014.2.147	3390.39.00	117	OUTROS SERVIÇOS DE TERCEIROS - PESSOA JURÍDICA	1.260.000,00
12.365.0015			GESTÃO EDUCACIONAL	3.320.000,00
12.365.0015.2.015			REMUN. E ENCARGOS SOC.FUNCIONARIOS REDE DE ENSINO - 40% APOIO	300.000,00
12.365.0015.2.015	3190.11.00	118	VENCIMENTOS E VANTAGENS FIXAS - PESSOAL CIVIL	240.000,00
12.365.0015.2.015	3190.13.00	119	OBRIGAÇÕES PATRONAIS	30.000,00
12.365.0015.2.015	3190.16.00	120	OUTRAS DESPESAS VARIÁVEIS - PESSOAL CIVIL	15.000,00
12.365.0015.2.015	3190.92.00	121	DESPESAS DE EXERCÍCIOS ANTERIORES	15.000,00
12.365.0015.2.022			REMUN. E ENCARGOS SOC. FUNCION.R.ENSINO/MAGIST(60%)	3.000.000,00
12.365.0015.2.022	3190.11.00	122	VENCIMENTOS E VANTAGENS FIXAS - PESSOAL CIVIL	2.400.000,00
12.365.0015.2.022	3190.13.00	123	OBRIGAÇÕES PATRONAIS	570.000,00
12.365.0015.2.022	3190.16.00	124	OUTRAS DESPESAS VARIÁVEIS - PESSOAL CIVIL	30.000,00
12.365.0015.1.016			PROJETO DE INFORMATIZAÇÃO DA REDE MUNICIPAL DE ENSINO	20.000,00
12.365.0015.1.016	4490.52.00	125	EQUIPAMENTOS E MATERIAL PERMANENTE	20.000,00
12.365.0022			INF. EST. REC. PEDAGOGICA E OPERACIONAL	2.052.000,00
12.365.0022.2.008			MANUTENÇÃO DAS UNIDADES DA REDE MUNICIPAL DE ENSINO	251.000,00
12.365.0022.2.008	3390.30.00	126	MATERIAL DE CONSUMO	37.500,00

Relatório: Planejamento -> Relatórios -> LOA -> Gerenciais

Usuário: TIANI

PREFEITURA MUNICIPAL DE GUAPIMIRIM - RJ

AVENIDA DEDO DE DEUS N° 820 - CANTAGALO

CNPJ: 39.547.500/0001-83 Telefone:

Página: 11

Exercício: 2021

QDD - QUADRO DE DETALHAMENTO DA DESPESA - (L4320/64/A2*P1*14)

Órgão: 02 - PODER EXECUTIVO				
Unidade: 04 - SECRETARIA MUNIC. EDUCAÇÃO / FUNDO MUNIC. EDUCAÇÃO				
Funcional	Econômica	Red.	Especificação	Valor Orçado
12.365.0022.2.008	3390.36.00	127	OUTROS SERVIÇOS DE TERCEIROS - PESSOA FÍSICA	175.000,00
12.365.0022.2.008	3390.39.00	128	OUTROS SERVIÇOS DE TERCEIROS - PESSOA JURÍDICA	38.500,00
12.365.0022.2.009			AQUISIÇÃO DE KITS ESCOLARES	200.000,00
12.365.0022.2.009	3390.30.00	129	MATERIAL DE CONSUMO	200.000,00
12.365.0022.2.010			AQUISIÇÃO DE UNIFORMES ESCOLARES	200.000,00
12.365.0022.2.010	3390.30.00	130	MATERIAL DE CONSUMO	200.000,00
12.365.0022.1.002			Instalação e Desenvolvimento da secretaria e suas unidades.	20.000,00
12.365.0022.1.002	4490.52.00	131	EQUIPAMENTOS E MATERIAL PERMANENTE	20.000,00
12.365.0022.1.009			REFORMA PRÉDIOS ESCOLARES E SEDE SME	520.000,00
12.365.0022.1.009	3390.30.00	132	MATERIAL DE CONSUMO	104.000,00
12.365.0022.1.009	3390.39.00	133	OUTROS SERVIÇOS DE TERCEIROS - PESSOA JURÍDICA	416.000,00
12.365.0022.1.036			CONTRUÇÃO UNIDADES - CRECHES/ESCOLAS	701.000,00
12.365.0022.1.036	3390.30.00	134	MATERIAL DE CONSUMO	70.000,00
12.365.0022.1.036	3390.39.00	135	OUTROS SERVIÇOS DE TERCEIROS - PESSOA JURÍDICA	71.000,00
12.365.0022.1.036	4490.51.00	136	OBRAS E INSTALAÇÕES	560.000,00
12.365.0022.1.037			AMPLIAÇÃO UNIDADES - CRECHES/ESCOLAS	150.000,00
12.365.0022.1.037	3390.30.00	137	MATERIAL DE CONSUMO	7.500,00
12.365.0022.1.037	3390.39.00	138	OUTROS SERVIÇOS DE TERCEIROS - PESSOA JURÍDICA	22.500,00
12.365.0022.1.037	4490.51.00	139	OBRAS E INSTALAÇÕES	120.000,00
12.365.0022.1.108			Aquisição de Mobiliário e Equipamentos - PRONFANCIA	10.000,00
12.365.0022.1.108	4490.52.00	140	EQUIPAMENTOS E MATERIAL PERMANENTE	10.000,00
12.365.0029			PRÁTICAS PEDAGÓGICAS E AVALIAÇÃO	240.000,00
12.365.0029.2.045			PROJETO DE VALORIZ. AOS PROFISSIONAIS DA EDUCAÇÃO / FORMAÇÃO CONTINUADA	200.000,00
12.365.0029.2.045	3390.30.00	141	MATERIAL DE CONSUMO	60.000,00
12.365.0029.2.045	3390.39.00	142	OUTROS SERVIÇOS DE TERCEIROS - PESSOA JURÍDICA	140.000,00
12.365.0029.2.197			MANUT. DAS AÇÕES DAS PRÁTICAS PEDAGÓGICAS E AVALIAÇÃO	20.000,00
12.365.0029.2.197	3390.30.00	143	MATERIAL DE CONSUMO	4.000,00
12.365.0029.2.197	3390.39.00	144	OUTROS SERVIÇOS DE TERCEIROS - PESSOA JURÍDICA	16.000,00
12.365.0029.1.167			INVEST. E DESENVOL.DAS AÇÕES DAS PRATICAS PEDAGÓGICAS E AVALIAÇÃO	20.000,00
12.365.0029.1.167	4490.52.00	145	EQUIPAMENTOS E MATERIAL PERMANENTE	20.000,00

Relatório: Planejamento -> Relatórios -> LOA -> Gerenciais

Usuário: TIANI

PREFEITURA MUNICIPAL DE GUAPIMIRIM - RJ

AVENIDA DEDO DE DEUS N° 820 - CANTAGALO

CNPJ: 39.547.500/0001-83 Telefone:

Página: 12

Exercício: 2021

QDD - QUADRO DE DETALHAMENTO DA DESPESA - (L4320/64/A2*P1*14)

Órgão: 02 - PODER EXECUTIVO

Unidade: 04 - SECRETARIA MUNIC. EDUCAÇÃO / FUNDO MUNIC. EDUCAÇÃO

Funcional	Econômica	Red.	Especificação	Valor Orçad
12.366			EDUCAÇÃO DE JOVENS E ADULTOS	380.000,00
12.366.0014			ALIMENTAÇÃO ESCOLAR	350.000,00
12.366.0014.2.147			IMPLENMENTAÇÃO DA ALIMENTAÇÃO ESCOLAR	350.000,00
12.366.0014.2.147	3390.30.00	146	MATERIAL DE CONSUMO	170.000,00
12.366.0014.2.147	3390.39.00	147	OUTROS SERVIÇOS DE TERCEIROS - PESSOA JURÍDICA	180.000,00
12.366.0029			PRÁTICAS PEDAGÓGICAS E AVALIAÇÃO	30.000,00
12.366.0029.1.031			PROJETO DE IMPLMENT. DA EDUC. JOVENS E ADULTOS	30.000,00
12.366.0029.1.031	4490.52.00	146	EQUIPAMENTOS E MATERIAL PERMANENTE	30.000,00
TOTAL UNIDADE				48.760.800,00

PREFEITURA MUNICIPAL DE GUAPIMIRIM - RJ

AVENIDA DEDO DE DEUS N° 820 - CANTAGALO

CNPJ: 39.547.500/0001-83 Telefone:

Página: 13

Exercício: 2021

QDD - QUADRO DE DETALHAMENTO DA DESPESA - (L4320/64/A2*P1*14)

Órgão: 02 - PODER EXECUTIVO

Unidade: 06 - SECR. MUNIC. DE OBRAS

Funcional	Econômica	Red.	Especificação	Valor Orçad
04			ADMINISTRAÇÃO	70.000,00
04.122			ADMINISTRAÇÃO GERAL	70.000,00
04.122.0002			GESTÃO APOIO OPERACIONAL	70.000,00
04.122.0002.2.003			Manutenção e Custeio da secretaria e suas Unidades	60.000,00
04.122.0002.2.003	3390.14.00	149	DIÁRIAS - CIVIL	3.000,00
04.122.0002.2.003	3390.30.00	150	MATERIAL DE CONSUMO	23.000,00
04.122.0002.2.003	3390.33.00	151	PASSAGENS E DESPESAS COM LOCOMOÇÃO	2.500,00
04.122.0002.2.003	3390.36.00	152	OUTROS SERVIÇOS DE TERCEIROS - PESSOA FÍSICA	10.000,00
04.122.0002.2.003	3390.39.00	153	OUTROS SERVIÇOS DE TERCEIROS - PESSOA JURÍDICA	21.000,00
04.122.0002.2.003	3390.92.00	154	DESPESAS DE EXERCÍCIOS ANTERIORES	500,00
04.122.0002.1.002			Instalação e Desenvolvimento da secretaria e suas unidades.	10.000,00
04.122.0002.1.002	4490.52.00	155	EQUIPAMENTOS E MATERIAL PERMANENTE	10.000,00
15			URBANISMO	38.979.578,00
15.451			INFRA-ESTRUTURA URBANA	566.828,00
15.451.0004			DESENVOLVIMENTO DA INFRA-ESTRUTURA, SERVIÇOS PÚBLICOS E SANEAMENTO BÁSICO	566.828,00
15.451.0004.1.006			Instal. e Desenv. da Infra-Estrutura, Cosntrução, Ampliação e de predios publicos	566.828,00
15.451.0004.1.006	3390.39.00	156	OUTROS SERVIÇOS DE TERCEIROS - PESSOA JURÍDICA	566.828,00
15.452			SERVIÇOS URBANOS	38.412.750,00
15.452.0004			DESENVOLVIMENTO DA INFRA-ESTRUTURA, SERVIÇOS PÚBLICOS E SANEAMENTO BÁSICO	38.412.750,00
15.452.0004.2.032			Serviços Urbanos - Manutenção serviços públicos	31.617.750,00
15.452.0004.2.032	3390.30.00	157	MATERIAL DE CONSUMO	4.875.480,25
15.452.0004.2.032	3390.39.00	158	OUTROS SERVIÇOS DE TERCEIROS - PESSOA JURÍDICA	25.320.200,00
15.452.0004.2.032	4490.52.00	159	EQUIPAMENTOS E MATERIAL PERMANENTE	1.422.069,75
15.452.0004.2.198			MANUT. REDE ILUMINAÇÃO PÚBLICA	6.795.000,00
15.452.0004.2.198	3390.39.00	160	OUTROS SERVIÇOS DE TERCEIROS - PESSOA JURÍDICA	6.795.000,00
TOTAL UNIDADE				39.049.578,00

PREFEITURA MUNICIPAL DE GUAPIMIRIM - RJ

AVENIDA DEDO DE DEUS N° 820 - CANTAGALO

CNPJ: 39.547.500/0001-83 Telefone:

Página: 14

Exercício: 2021

QDD - QUADRO DE DETALHAMENTO DA DESPESA - (L4320/64/A2*P1*14)

Funcional	Econômica	Red.	Especificação	Valor Orçad
Órgão: 02 - PODER EXECUTIVO				
Unidade: 07 - SECRETARIA MUN. DE SAÚDE / FUNDO MUNIC. SAÚDE				
10			SAÚDE	32.700.152,00
10.122			ADMINISTRAÇÃO GERAL	16.655.152,00
10.122.0002			GESTÃO APOIO OPERACIONAL	16.655.152,00
10.122.0002.2.001			Manutenção e custeio da secretaria e suas unidades - PESSOAL	15.570.152,00
10.122.0002.2.001	3190.11.00	161	VENCIMENTOS E VANTAGENS FIXAS - PESSOAL CIVIL	10.899.106,40
10.122.0002.2.001	3190.13.00	162	OBRIGAÇÕES PATRONAIS	2.335.522,80
10.122.0002.2.001	3190.16.00	163	OUTRAS DESPESAS VARIÁVEIS - PESSOAL CIVIL	778.507,60
10.122.0002.2.001	3190.92.00	164	DESPESAS DE EXERCÍCIOS ANTERIORES	778.507,60
10.122.0002.2.001	3190.94.00	165	INDENIZAÇÕES E RESTITUIÇÕES TRABALHISTAS	778.507,60
10.122.0002.2.003			Manutenção e Custeio da secretaria e suas Unidades	1.050.000,00
10.122.0002.2.003	3390.14.00	166	DIÁRIAS - CIVIL	5.000,00
10.122.0002.2.003	3390.30.00	167	MATERIAL DE CONSUMO	820.000,00
10.122.0002.2.003	3390.36.00	168	OUTROS SERVIÇOS DE TERCEIROS - PESSOA FÍSICA	125.000,00
10.122.0002.2.003	3390.39.00	169	OUTROS SERVIÇOS DE TERCEIROS - PESSOA JURÍDICA	100.000,00
10.122.0002.2.146			Manutenção e Custeio da secretaria e suas Unidades/ CONSELHO SAÚDE	10.000,00
10.122.0002.2.146	3390.30.00	170	MATERIAL DE CONSUMO	5.000,00
10.122.0002.2.146	3390.39.00	171	OUTROS SERVIÇOS DE TERCEIROS - PESSOA JURÍDICA	5.000,00
10.122.0002.1.002			Instalação e Desenvolvimento da secretaria e suas unidades.	20.000,00
10.122.0002.1.002	4490.52.00	172	EQUIPAMENTOS E MATERIAL PERMANENTE	20.000,00
10.122.0002.1.041			INSTALAÇÃO E DESENVOLVIMENTO DOS CONSELHOS MUNICIPAIS	5.000,00
10.122.0002.1.041	4490.52.00	173	EQUIPAMENTOS E MATERIAL PERMANENTE	5.000,00
10.301			ATENÇÃO BÁSICA	4.542.000,00
10.301.0007			INVESTIMENTOS REDE SERVIÇOS SAÚDE	1.130.000,00
10.301.0007.1.013			Instalação e desenvolv. da Atenção Básica e suas unidades	1.130.000,00
10.301.0007.1.013	4490.52.00	174	EQUIPAMENTOS E MATERIAL PERMANENTE	1.130.000,00
10.301.0009			BLOCO ATENÇÃO BÁSICA	3.412.000,00
10.301.0009.2.001			Manutenção e custeio da secretaria e suas unidades - PESSOAL	650.000,00
10.301.0009.2.001	3190.11.00	175	VENCIMENTOS E VANTAGENS FIXAS - PESSOAL CIVIL	650.000,00
10.301.0009.2.012			Manutenção e custeio da Atenção Básica e suas atribuições	2.527.000,00
10.301.0009.2.012	3390.30.00	176	MATERIAL DE CONSUMO	1.490.000,00
10.301.0009.2.012	3390.36.00	177	OUTROS SERVIÇOS DE TERCEIROS - PESSOA FÍSICA	122.000,00

Relatório: Planejamento -> Relatórios -> LOA -> Gerenciais

Usuário: TIANI

PREFEITURA MUNICIPAL DE GUAPIMIRIM - RJ

AVENIDA DEDO DE DEUS N° 820 - CANTAGALO

CNPJ: 39.547.500/0001-83 Telefone:

Página: 15

Exercício: 2021

QDD - QUADRO DE DETALHAMENTO DA DESPESA - (L4320/64/A2*P1*14)

Funcional	Econômica	Red.	Especificação	Valor Orçad
Órgão: 02 - PODER EXECUTIVO				
Unidade: 07 - SECRETARIA MUN. DE SAÚDE / FUNDO MUNIC. SAÚDE				
10.301.0009.2.012	3390.39.00	178	OUTROS SERVIÇOS DE TERCEIROS - PESSOA JURÍDICA	905.000,00
10.301.0009.2.012	3390.92.00	179	DESPESAS DE EXERCÍCIOS ANTERIORES	10.000,00
10.301.0009.1.013			Instalação e desenvolv. da Atenção Básica e suas unidades	235.000,00
10.301.0009.1.013	4490.52.00	180	EQUIPAMENTOS E MATERIAL PERMANENTE	235.000,00
10.302			ASSISTÊNCIA HOSPITALAR E AMBULATORIAL	10.105.000,00
10.302.0020			BLOCO MEDIA E ALTA COMPLEXIDADE AMB. E HOSPITALAR	10.090.000,00
10.302.0020.2.013			Manutenção e custeio da Assist. Hosp. e Ambulatorial e suas atribuições.	9.555.000,00
10.302.0020.2.013	3390.30.00	181	MATERIAL DE CONSUMO	3.805.000,00
10.302.0020.2.013	3390.36.00	182	OUTROS SERVIÇOS DE TERCEIROS - PESSOA FÍSICA	964.500,00
10.302.0020.2.013	3390.39.00	183	OUTROS SERVIÇOS DE TERCEIROS - PESSOA JURÍDICA	4.785.500,00
10.302.0020.1.014			Instalação e desenvolv. da Assist. Hosp. e Ambulatorial e suas unidades	535.000,00
10.302.0020.1.014	4490.52.00	184	EQUIPAMENTOS E MATERIAL PERMANENTE	535.000,00
10.302.0038			GESTÃO DO SUS	15.000,00
10.302.0038.2.013			Manutenção e custeio da Assist. Hosp. e Ambulatorial e suas atribuições.	15.000,00
10.302.0038.2.013	3390.30.00	185	MATERIAL DE CONSUMO	7.500,00
10.302.0038.2.013	3390.39.00	186	OUTROS SERVIÇOS DE TERCEIROS - PESSOA JURÍDICA	7.500,00
10.303			SUORTE PROFILÁTICO E TERAPEUTICO	650.000,00
10.303.0019			BLOCO ASSISTÊNCIA FARMACÊUTICA	650.000,00
10.303.0019.2.141			Manutenção e custeio da Assistência Farmacêutica Básica e suas atribuições	650.000,00
10.303.0019.2.141	3390.30.00	187	MATERIAL DE CONSUMO	378.000,00
10.303.0019.2.141	3390.32.00	188	MATERIAL, BEM OU SERVIÇO PARA DISTRIBUIÇÃO GRATUITA	272.000,00
10.304			VIGILÂNCIA SANITÁRIA	100.000,00
10.304.0008			BLOCO VIGILÂNCIA EM SAÚDE	100.000,00
10.304.0008.2.165			Manutenção e custeio da Vigilância Sanitária e suas ações.	100.000,00
10.304.0008.2.165	3390.30.00	189	MATERIAL DE CONSUMO	40.000,00
10.304.0008.2.165	3390.39.00	190	OUTROS SERVIÇOS DE TERCEIROS - PESSOA JURÍDICA	60.000,00
10.305			VIGILÂNCIA EPIDEMIOLÓGICA	648.000,00
10.305.0008			BLOCO VIGILÂNCIA EM SAÚDE	648.000,00

Relatório: Planejamento -> Relatórios -> LOA -> Gerenciais

Usuário: TIANI

PREFEITURA MUNICIPAL DE GUAPIMIRIM - RJ

AVENIDA DEDO DE DEUS N° 820 - CANTAGALO

CNPJ: 39.547.500/0001-83 Telefone:

Página: 16

Exercício: 2021

QDD - QUADRO DE DETALHAMENTO DA DESPESA - (L4320/64/A2*P1*14)

Funcional	Econômica	Red.	Especificação	Valor Orçad
Órgão: 02 - PODER EXECUTIVO				
Unidade: 07 - SECRETARIA MUN. DE SAÚDE / FUNDO MUNIC. SAÚDE				
10.305.0008.2.001			Manutenção e custeio da secretaria e suas unidades - PESSOAL	400.000,00
10.305.0008.2.001	3190.11.00	191	VENCIMENTOS E VANTAGENS FIXAS - PESSOAL CIVIL	400.000,00
10.305.0008.2.014			Manutenção e custeio da Vigilância Epidemiológica e suas atribuições.	213.000,00
10.305.0008.2.014	3390.30.00	192	MATERIAL DE CONSUMO	81.000,00
10.305.0008.2.014	3390.39.00	193	OUTROS SERVIÇOS DE TERCEIROS - PESSOA JURÍDICA	132.000,00
10.305.0008.1.015			Instalação e desenvolv. da Vigilância Epidemiológica e suas unidades.	35.000,00
10.305.0008.1.015	4490.52.00	194	EQUIPAMENTOS E MATERIAL PERMANENTE	35.000,00
TOTAL UNIDADE				32.700.152,00

PREFEITURA MUNICIPAL DE GUAPIMIRIM - RJ

AVENIDA DEDO DE DEUS N° 820 - CANTAGALO

CNPJ: 39.547.500/0001-83 Telefone:

Página: 17

Exercício: 2021

QDD - QUADRO DE DETALHAMENTO DA DESPESA - (L4320/64/A2*P1*14)

Funcional	Econômica	Red.	Especificação	Valor Orçad
Órgão: 02 - PODER EXECUTIVO				
Unidade: 10 - SECR. MUNIC. DE ASSISTÊNCIA SOCIAL				
08			ASSISTÊNCIA SOCIAL	3.748.950,00
08.122			ADMINISTRAÇÃO GERAL	2.054.540,00
08.122.0002			GESTÃO APOIO OPERACIONAL	2.054.540,00
08.122.0002.2.003			Manutenção e Custeio da secretaria e suas Unidades	1.716.040,00
08.122.0002.2.003	3190.11.00	195	VENCIMENTOS E VANTAGENS FIXAS - PESSOAL CIVIL	1.150.000,00
08.122.0002.2.003	3190.13.00	196	OBRIGAÇÕES PATRONAIS	230.000,00
08.122.0002.2.003	3190.16.00	197	OUTRAS DESPESAS VARIÁVEIS - PESSOAL CIVIL	8.040,00
08.122.0002.2.003	3190.92.00	198	DESPESAS DE EXERCÍCIOS ANTERIORES	1.000,00
08.122.0002.2.003	3390.05.00	199	OUTROS BENEFÍCIOS PREVIDENCIÁRIOS	5.000,00
08.122.0002.2.003	3390.30.00	200	MATERIAL DE CONSUMO	110.000,00
08.122.0002.2.003	3390.36.00	201	OUTROS SERVIÇOS DE TERCEIROS - PESSOA FÍSICA	80.000,00
08.122.0002.2.003	3390.39.00	202	OUTROS SERVIÇOS DE TERCEIROS - PESSOA JURÍDICA	130.000,00
08.122.0002.2.003	3390.47.00	203	OBRIGAÇÕES TRIBUTÁRIAS E CONTRIBUTIVAS	1.000,00
08.122.0002.2.003	3390.92.00	204	DESPESAS DE EXERCÍCIOS ANTERIORES	1.000,00
08.122.0002.2.063			Gestão dos Conselhos Municipais / CONSELHO TUTELAR	26.500,00
08.122.0002.2.063	3390.14.00	205	DIÁRIAS - CIVIL	4.500,00
08.122.0002.2.063	3390.30.00	206	MATERIAL DE CONSUMO	13.000,00
08.122.0002.2.063	3390.36.00	207	OUTROS SERVIÇOS DE TERCEIROS - PESSOA FÍSICA	2.500,00
08.122.0002.2.063	3390.39.00	208	OUTROS SERVIÇOS DE TERCEIROS - PESSOA JURÍDICA	6.500,00
08.122.0002.2.064			Gestão dos Conselhos Municipais / TREINAM. E CAPACIT. PESSOAL	4.000,00
08.122.0002.2.064	3390.34.00	209	OUTRAS DESPESAS DE PESSOAL DEC. CTR. TER.	1.000,00
08.122.0002.2.064	3390.39.00	210	OUTROS SERVIÇOS DE TERCEIROS - PESSOA JURÍDICA	3.000,00
08.122.0002.2.067			Gestão dos Conselhos Municipais / CMIG	26.500,00
08.122.0002.2.067	3390.14.00	211	DIÁRIAS - CIVIL	4.500,00
08.122.0002.2.067	3390.30.00	212	MATERIAL DE CONSUMO	13.000,00
08.122.0002.2.067	3390.36.00	213	OUTROS SERVIÇOS DE TERCEIROS - PESSOA FÍSICA	2.500,00
08.122.0002.2.067	3390.39.00	214	OUTROS SERVIÇOS DE TERCEIROS - PESSOA JURÍDICA	6.500,00
08.122.0002.2.070			Gestão dos Conselhos Municipais / COMDPCD	26.500,00
08.122.0002.2.070	3390.14.00	215	DIÁRIAS - CIVIL	4.500,00
08.122.0002.2.070	3390.30.00	216	MATERIAL DE CONSUMO	13.000,00
08.122.0002.2.070	3390.36.00	217	OUTROS SERVIÇOS DE TERCEIROS - PESSOA FÍSICA	2.500,00
08.122.0002.2.070	3390.39.00	218	OUTROS SERVIÇOS DE TERCEIROS - PESSOA JURÍDICA	6.500,00
08.122.0002.2.071			Gestão dos Conselhos Municipais / CMJG	26.500,00
08.122.0002.2.071	3390.14.00	219	DIÁRIAS - CIVIL	4.500,00
08.122.0002.2.071	3390.30.00	220	MATERIAL DE CONSUMO	13.000,00
08.122.0002.2.071	3390.36.00	221	OUTROS SERVIÇOS DE TERCEIROS - PESSOA FÍSICA	2.500,00

PREFEITURA MUNICIPAL DE GUAPIMIRIM - RJ

AVENIDA DEDO DE DEUS N° 820 - CANTAGALO

CNPJ: 39.547.500/0001-83 Telefone:

Página: 18

Exercício: 2021

QDD - QUADRO DE DETALHAMENTO DA DESPESA - (L4320/64/A2*P1*14)

Funcional	Econômica	Red.	Especificação	Valor Orçad
Órgão: 02 - PODER EXECUTIVO				
Unidade: 10 - SECR. MUNIC. DE ASSISTÊNCIA SOCIAL				
08.122.0002.2.071	3390.39.00	222	OUTROS SERVIÇOS DE TERCEIROS - PESSOA JURÍDICA	6.500,00
08.122.0002.2.075			Manut. da Secret. de Assis.Soc. e Dir.Humanos / PREFEITURA EM AÇÃO	117.500,00
08.122.0002.2.075	3390.30.00	223	MATERIAL DE CONSUMO	32.500,00
08.122.0002.2.075	3390.36.00	224	OUTROS SERVIÇOS DE TERCEIROS - PESSOA FÍSICA	35.000,00
08.122.0002.2.075	3390.39.00	225	OUTROS SERVIÇOS DE TERCEIROS - PESSOA JURÍDICA	50.000,00
08.122.0002.2.079			Gestão dos Conselhos Municipais / COMPIR	26.500,00
08.122.0002.2.079	3390.14.00	226	DIÁRIAS - CIVIL	4.500,00
08.122.0002.2.079	3390.30.00	227	MATERIAL DE CONSUMO	13.000,00
08.122.0002.2.079	3390.36.00	228	OUTROS SERVIÇOS DE TERCEIROS - PESSOA FÍSICA	2.500,00
08.122.0002.2.079	3390.39.00	229	OUTROS SERVIÇOS DE TERCEIROS - PESSOA JURÍDICA	6.500,00
08.122.0002.2.080			Gestão dos Conselhos Municipais / CMDMG	26.500,00
08.122.0002.2.080	3390.14.00	230	DIÁRIAS - CIVIL	4.500,00
08.122.0002.2.080	3390.30.00	231	MATERIAL DE CONSUMO	13.000,00
08.122.0002.2.080	3390.36.00	232	OUTROS SERVIÇOS DE TERCEIROS - PESSOA FÍSICA	2.500,00
08.122.0002.2.080	3390.39.00	233	OUTROS SERVIÇOS DE TERCEIROS - PESSOA JURÍDICA	6.500,00
08.122.0002.2.083			Gestão dos Conselhos Municipais / CMDCA	26.500,00
08.122.0002.2.083	3390.14.00	234	DIÁRIAS - CIVIL	4.500,00
08.122.0002.2.083	3390.30.00	235	MATERIAL DE CONSUMO	13.000,00
08.122.0002.2.083	3390.36.00	236	OUTROS SERVIÇOS DE TERCEIROS - PESSOA FÍSICA	2.500,00
08.122.0002.2.083	3390.39.00	237	OUTROS SERVIÇOS DE TERCEIROS - PESSOA JURÍDICA	6.500,00
08.122.0002.2.089			Gestão dos Conselhos Municipais / CMAS	26.500,00
08.122.0002.2.089	3390.14.00	238	DIÁRIAS - CIVIL	4.500,00
08.122.0002.2.089	3390.30.00	239	MATERIAL DE CONSUMO	13.000,00
08.122.0002.2.089	3390.36.00	240	OUTROS SERVIÇOS DE TERCEIROS - PESSOA FÍSICA	2.500,00
08.122.0002.2.089	3390.39.00	241	OUTROS SERVIÇOS DE TERCEIROS - PESSOA JURÍDICA	6.500,00
08.122.0002.1.045			Investimento dos Conselhos Municipais / CONSELHO TUTELAR	625,00
08.122.0002.1.045	4490.52.00	242	EQUIPAMENTOS E MATERIAL PERMANENTE	625,00
08.122.0002.1.046			Investimento dos Conselhos Municipais / CMAS	625,00
08.122.0002.1.046	4490.52.00	243	EQUIPAMENTOS E MATERIAL PERMANENTE	625,00
08.122.0002.1.047			Investimento dos Conselhos Municipais / CMDCA	625,00
08.122.0002.1.047	4490.52.00	244	EQUIPAMENTOS E MATERIAL PERMANENTE	625,00
08.122.0002.1.099			Investimento dos Conselhos Municipais / CMIG	625,00
08.122.0002.1.099	4490.52.00	245	EQUIPAMENTOS E MATERIAL PERMANENTE	625,00

Relatório: Planejamento -> Relatórios -> LOA -> Gerenciais

Usuário: TIANI

PREFEITURA MUNICIPAL DE GUAPIMIRIM - RJ

AVENIDA DEDO DE DEUS N° 820 - CANTAGALO

CNPJ: 39.547.500/0001-83 Telefone:

Página: 19

Exercício: 2021

QDD - QUADRO DE DETALHAMENTO DA DESPESA - (L4320/64/A2*P1*14)

Funcional	Econômica	Red.	Especificação	Valor Orçad
Órgão: 02 - PODER EXECUTIVO				
Unidade: 10 - SECR. MUNIC. DE ASSISTÊNCIA SOCIAL				
08.122.0002.1.100			Investimento dos Conselhos Municipais / CMDMG	625,00
08.122.0002.1.100	4490.52.00	246	EQUIPAMENTOS E MATERIAL PERMANENTE	625,00
08.122.0002.1.101			Investimento dos Conselhos Municipais / COMPIR	625,00
08.122.0002.1.101	4490.52.00	247	EQUIPAMENTOS E MATERIAL PERMANENTE	625,00
08.122.0002.1.102			Investimento dos Conselhos Municipais / CMJV	625,00
08.122.0002.1.102	4490.52.00	248	EQUIPAMENTOS E MATERIAL PERMANENTE	625,00
08.122.0002.1.103			Investimento dos Conselhos Municipais / COMDPCD	625,00
08.122.0002.1.103	4490.52.00	249	EQUIPAMENTOS E MATERIAL PERMANENTE	625,00
08.128			FORMAÇÃO DE RECURSOS HUMANOS	13.000,00
08.128.0002			GESTÃO APOIO OPERACIONAL	13.000,00
08.128.0002.2.074			Manut. da Secret. de Assis.Soc. e Dir.Humanos / TREINAM.CAPATIC.PESSOAL	13.000,00
08.128.0002.2.074	3390.34.00	250	OUTRAS DESPESAS DE PESSOAL DEC. CTR. TER.	7.000,00
08.128.0002.2.074	3390.39.00	251	OUTROS SERVIÇOS DE TERCEIROS - PESSOA JURÍDICA	6.000,00
08.244			ASSISTÊNCIA COMUNITÁRIA	381.410,00
08.244.0002			GESTÃO APOIO OPERACIONAL	381.410,00
08.244.0002.2.069			Manut. da Secret. de Assis.Soc. e Dir.Humanos / CENTRO DA JUVENTUDE	27.000,00
08.244.0002.2.069	3390.14.00	252	DIÁRIAS - CIVIL	4.000,00
08.244.0002.2.069	3390.30.00	253	MATERIAL DE CONSUMO	10.000,00
08.244.0002.2.069	3390.36.00	254	OUTROS SERVIÇOS DE TERCEIROS - PESSOA FÍSICA	7.000,00
08.244.0002.2.069	3390.39.00	255	OUTROS SERVIÇOS DE TERCEIROS - PESSOA JURÍDICA	6.000,00
08.244.0002.2.076			Manut. da Secret. de Assis.Soc. e Dir.Humanos / ALUGUEL SOCIAL	35.000,00
08.244.0002.2.076	3390.48.00	256	OUTROS AUXÍLIOS FINANCEIROS A PESSOAS FÍSICAS	35.000,00
08.244.0002.2.078			Manut. da Secret. de Assis.Soc. e Dir.Humanos / BENEFÍCIOS EVENTUAIS	279.410,00
08.244.0002.2.078	3390.32.00	257	MATERIAL, BEM OU SERVIÇO PARA DISTRIBUIÇÃO GRATUITA	266.410,00
08.244.0002.2.078	3390.48.00	258	OUTROS AUXÍLIOS FINANCEIROS A PESSOAS FÍSICAS	13.000,00
08.244.0002.1.122			INVEST. DA SECRET. ASSIS. SOC. E DIR. HUMANOS / SMAS	30.000,00
08.244.0002.1.122	4490.52.00	259	EQUIPAMENTOS E MATERIAL PERMANENTE	30.000,00
08.244.0002.1.123			INVEST. DA SECRET. ASSIS. SOC. E DIR. HUMANOS / CENTRO DA JUVENTUDE	10.000,00

Relatório: Planejamento -> Relatórios -> LOA -> Gerenciais

Usuário: TIANI

PREFEITURA MUNICIPAL DE GUAPIMIRIM - RJ

AVENIDA DEDO DE DEUS N° 820 - CANTAGALO

CNPJ: 39.547.500/0001-83 Telefone:

Página: 20

Exercício: 2021

QDD - QUADRO DE DETALHAMENTO DA DESPESA - (L4320/64/A2*P1*14)

Órgão: 02 - PODER EXECUTIVO				
Unidade: 10 - SECR. MUNIC. DE ASSISTÊNCIA SOCIAL				
Funcional	Econômica	Red.	Especificação	Valor Orçad
08.244.0002.1.123	4490.52.00	260	EQUIPAMENTOS E MATERIAL PERMANENTE	10.000,00
08.334			FOMENTO AO TRABALHO	1.300.000,00
08.334.0044			INCLUSÃO PRODUTORA	1.300.000,00
08.334.0044.2.164			Programa de Frentes de Trabalho e Qualificação Profissional	1.300.000,00
08.334.0044.2.164	3390.48.00	261	OUTROS AUXÍLIOS FINANCEIROS A PESSOAS FÍSICAS	1.300.000,00
TOTAL UNIDADE				3.748.950,00

PREFEITURA MUNICIPAL DE GUAPIMIRIM - RJ

AVENIDA DEDO DE DEUS N° 820 - CANTAGALO

CNPJ: 39.547.500/0001-83 Telefone:

Página: 21

Exercício: 2021

QDD - QUADRO DE DETALHAMENTO DA DESPESA - (L4320/64/A2*P1*14)

Órgão: 02 - PODER EXECUTIVO				
Unidade: 11 - FMDCA - VINCULADAS AO FUNDO				
Funcional	Econômica	Red.	Especificação	Valor Orçad
08			ASSISTÊNCIA SOCIAL	783.000,00
08.243			ASSISTÊNCIA A CRIANÇA E AO ADOLESCENTE	783.000,00
08.243.0024			APOIO AO CONSELHO TUTELAR	5.000,00
08.243.0024.2.042			Estimular a formação continuada para Conselheiros tutelares/CMDCA	5.000,00
08.243.0024.2.042	3390.38.00	262	OUTROS SERVIÇOS DE TERCEIROS - PESSOA JURÍDICA	5.000,00
08.243.0025			ORÇAMENTO E FINANÇAS	560.000,00
08.243.0025.2.048			Contemplar entidades com recursos para realização dos projetos aprovados no Edital de Projetos / 2015 do FMDCA.	5.000,00
08.243.0025.2.048	3390.38.00	263	OUTROS SERVIÇOS DE TERCEIROS - PESSOA JURÍDICA	5.000,00
08.243.0025.2.049			Elaborar e aprovar novo Edital de Projetos do FMDCA	480.000,00
08.243.0025.2.049	3350.43.00	264	SUBVENÇÕES SOCIAIS	480.000,00
08.243.0025.2.054			Destinar verba prevista em lei 8.2º do art. 260 da Lei Federal 8.069/90 e da Resolução nº 137 de 21/01/2010.	50.000,00
08.243.0025.2.054	3390.30.00	265	MATERIAL DE CONSUMO	25.000,00
08.243.0025.2.054	3390.38.00	266	OUTROS SERVIÇOS DE TERCEIROS - PESSOA JURÍDICA	25.000,00
08.243.0025.2.056			Investimentos em aquisição, construção, reforma, manutenção e/ou aluguel de imóveis públicos e/ou privados, ainda que de uso exclusivo da política d	15.000,00
08.243.0025.2.056	3390.30.00	267	MATERIAL DE CONSUMO	10.000,00
08.243.0025.2.056	3390.38.00	268	OUTROS SERVIÇOS DE TERCEIROS - PESSOA JURÍDICA	5.000,00
08.243.0025.2.153			Projeto Amigo Parceiro campanha de incentivo a doação, com prestação de contas dos recursos dos projetos habilitados em 2019.	10.000,00
08.243.0025.2.153	3390.38.00	269	OUTROS SERVIÇOS DE TERCEIROS - PESSOA JURÍDICA	10.000,00
08.243.0030			ESTRUTURAÇÃO ORGANIZACIONAL DO CMDCA	5.000,00
08.243.0030.2.154			Apoiar campanha social de políticas sobre Drogas	5.000,00
08.243.0030.2.154	3390.30.00	270	MATERIAL DE CONSUMO	1.000,00
08.243.0030.2.154	3390.32.00	271	MATERIAL, BEM OU SERVIÇO PARA DISTRIBUIÇÃO GRATUITA	1.000,00
08.243.0030.2.154	3390.38.00	272	OUTROS SERVIÇOS DE TERCEIROS - PESSOA JURÍDICA	3.000,00
08.243.0031			POLÍTICAS PÚBLICAS	110.000,00

PREFEITURA MUNICIPAL DE GUAPIMIRIM - RJ

AVENIDA DEDO DE DEUS N° 820 - CANTAGALO

CNPJ: 39.547.500/0001-83 Telefone:

Página: 22

Exercício: 2021

QDD - QUADRO DE DETALHAMENTO DA DESPESA - (L4320/64/A2*P1*14)

Funcional	Econômica	Red.	Especificação	Valor Orçado
Órgão: 02 - PODER EXECUTIVO				
Unidade: 11 - FMDOA - VINCULADAS AO FUNDO				
08.243.0031.2.016			Atualizar diagnóstico situação da Criança, Adolescente em risco social e em situação de vulnerabilidade buscando apoio da rede detentimento à criança	100.000,00
08.243.0031.2.016	3390.30.00	273	MATERIAL DE CONSUMO	36.000,00
08.243.0031.2.016	3390.32.00	274	MATERIAL_BEM OU SERVIÇO PARA DISTRIBUIÇÃO GRATUITA	40.000,00
08.243.0031.2.016	3390.38.00	275	OUTROS SERVIÇOS DE TERCEIROS - PESSOA JURÍDICA	24.000,00
08.243.0031.2.020			Monitorar a implantação do Programa de Acolhimento Familiar no município e realizar campanhas de incentivo à inserção de famílias acolhedoras.	5.000,00
08.243.0031.2.020	3390.30.00	276	MATERIAL DE CONSUMO	5.000,00
08.243.0031.2.155			Criação do Plano Municipal da Primeira Infância	5.000,00
08.243.0031.2.155	3390.30.00	277	MATERIAL DE CONSUMO	5.000,00
08.243.0032			MEDIDAS SOCIO EDUCATIVAS	103.000,00
08.243.0032.2.026			Apoiar a campanha de conscientização do Programa "Jovem Aprendiz" nas Empresas.	20.000,00
08.243.0032.2.026	3390.30.00	278	MATERIAL DE CONSUMO	20.000,00
08.243.0032.2.027			Programa de Articulação em Rede - PAR, objetivando a integração e o fortalecimento das ações em rede de entidades governamentais e não governamentais	10.000,00
08.243.0032.2.027	3390.30.00	279	MATERIAL DE CONSUMO	10.000,00
08.243.0032.2.030			Realizar ações em comemoração ao dia Mundial de combate a pedofilia	10.000,00
08.243.0032.2.030	3390.39.00	280	OUTROS SERVIÇOS DE TERCEIROS - PESSOA JURÍDICA	10.000,00
08.243.0032.2.034			Realizar caminhada alusiva ao dia 18 de maio.	10.000,00
08.243.0032.2.034	3390.30.00	281	MATERIAL DE CONSUMO	5.000,00
08.243.0032.2.034	3390.39.00	282	OUTROS SERVIÇOS DE TERCEIROS - PESSOA JURÍDICA	5.000,00
08.243.0032.2.035			Realizar Fórum Municipal de Garantia dos Direitos da Criança e adolescentes.	3.000,00
08.243.0032.2.035	3390.39.00	283	OUTROS SERVIÇOS DE TERCEIROS - PESSOA JURÍDICA	3.000,00
08.243.0032.1.043			Aquisição veículo para atender acompanhar os Programa específicos de Defesa da Criança e do Adolescente	50.000,00
08.243.0032.1.043	4490.52.00	284	EQUIPAMENTOS E MATERIAL PERMANENTE	50.000,00
TOTAL UNIDADE				783.000,00

PREFEITURA MUNICIPAL DE GUAPIMIRIM - RJ

AVENIDA DEDO DE DEUS N° 820 - CANTAGALO

CNPJ: 39.547.500/0001-83 Telefone:

Página: 23

Exercício: 2021

QDD - QUADRO DE DETALHAMENTO DA DESPESA - (L4320/64/A2*P1*14)

Funcional	Econômica	Red.	Especificação	Valor Orçado
Órgão: 02 - PODER EXECUTIVO				
Unidade: 14 - SECRETARIA MUNICIPAL DE AGRICULTURA				
04			ADMINISTRAÇÃO	50.000,00
04.122			ADMINISTRAÇÃO GERAL	35.000,00
04.122.0002			GESTÃO APOIO OPERACIONAL	35.000,00
04.122.0002.2.003			Manutenção e Custeio da secretaria e suas Unidades	25.000,00
04.122.0002.2.003	3390.14.00	285	DIÁRIAS - CIVIL	5.000,00
04.122.0002.2.003	3390.30.00	286	MATERIAL DE CONSUMO	4.000,00
04.122.0002.2.003	3390.36.00	287	OUTROS SERVIÇOS DE TERCEIROS - PESSOA FÍSICA	5.600,00
04.122.0002.2.003	3390.38.00	288	OUTROS SERVIÇOS DE TERCEIROS - PESSOA JURÍDICA	10.000,00
04.122.0002.2.003	3390.92.00	289	DESPESAS DE EXERCÍCIOS ANTERIORES	400,00
04.122.0002.1.002			Instalação e Desenvolvimento da secretaria e suas unidades.	10.000,00
04.122.0002.1.002	4490.52.00	290	EQUIPAMENTOS E MATERIAL PERMANENTE	10.000,00
04.131			COMUNICAÇÃO SOCIAL	15.000,00
04.131.0035			FOMENTO AO DESENVOLVIMENTO RURAL SUSTENTÁVEL	15.000,00
04.131.0035.2.161			DIVULGAÇÃO	15.000,00
04.131.0035.2.161	3390.30.00	291	MATERIAL DE CONSUMO	5.000,00
04.131.0035.2.161	3390.39.00	292	OUTROS SERVIÇOS DE TERCEIROS - PESSOA JURÍDICA	10.000,00
20			AGRICULTURA	195.000,00
20.601			PROMOÇÃO DA PRODUÇÃO VEGETAL	50.000,00
20.601.0033			FORTELECIMENTO E DINAMIZAÇÃO DA AGRICULTURA FAMILIAR	30.000,00
20.601.0033.2.017			Feira Popular do Pequeno Produtor	20.000,00
20.601.0033.2.017	3390.30.00	293	MATERIAL DE CONSUMO	15.000,00
20.601.0033.2.017	3390.39.00	294	OUTROS SERVIÇOS DE TERCEIROS - PESSOA JURÍDICA	5.000,00
20.601.0033.2.052			Hortas Escolares	10.000,00
20.601.0033.2.052	3390.30.00	295	MATERIAL DE CONSUMO	10.000,00
20.601.0035			FOMENTO AO DESENVOLVIMENTO RURAL SUSTENTÁVEL	20.000,00
20.601.0035.2.055			Promoção de Eventos	20.000,00
20.601.0035.2.055	3390.30.00	296	MATERIAL DE CONSUMO	5.000,00
20.601.0035.2.055	3390.39.00	297	OUTROS SERVIÇOS DE TERCEIROS - PESSOA JURÍDICA	15.000,00
20.602			PROMOÇÃO DA PRODUÇÃO ANIMAL	90.000,00
20.602.0033			FORTELECIMENTO E DINAMIZAÇÃO DA AGRICULTURA FAMILIAR	50.000,00

PREFEITURA MUNICIPAL DE GUAPIMIRIM - RJ

AVENIDA DEDO DE DEUS N° 820 - CANTAGALO

CNPJ: 39.547.500/0001-83 Telefone:

Página: 24

Exercício: 2021

QDD - QUADRO DE DETALHAMENTO DA DESPESA - (L4320/64/A2*P1*14)

Funcional	Econômica	Red.	Especificação	Valor Orçad
Órgão: 02 - PODER EXECUTIVO				
Unidade: 14 - SECRETARIA MUNICIPAL DE AGRICULTURA				
20.602.0033.2.004			MANUTENÇÃO DOS VEÍCULOS, MAQUINÁRIOS E IMPLEMENTOS AGRICOLAS	50.000,00
20.602.0033.2.004	3390.30.00	298	MATERIAL DE CONSUMO	10.000,00
20.602.0033.2.004	3390.39.00	299	OUTROS SERVIÇOS DE TERCEIROS - PESSOA JURÍDICA	40.000,00
20.602.0035			FOMENTO AO DESENVOLVIMENTO RURAL SUSTENTÁVEL	40.000,00
20.602.0035.2.050			Manut. e Custeio do Projeto Guapi mais Leite	20.000,00
20.602.0035.2.050	3390.30.00	300	MATERIAL DE CONSUMO	10.000,00
20.602.0035.2.050	3390.39.00	301	OUTROS SERVIÇOS DE TERCEIROS - PESSOA JURÍDICA	5.000,00
20.602.0035.2.050	4490.52.00	302	EQUIPAMENTOS E MATERIAL PERMANENTE	5.000,00
20.602.0035.2.159			OVINOCULTURA	20.000,00
20.602.0035.2.159	3390.30.00	303	MATERIAL DE CONSUMO	10.000,00
20.602.0035.2.159	3390.39.00	304	OUTROS SERVIÇOS DE TERCEIROS - PESSOA JURÍDICA	10.000,00
20.604			DEFESA SANITÁRIA ANIMAL	45.000,00
20.604.0035			FOMENTO AO DESENVOLVIMENTO RURAL SUSTENTÁVEL	45.000,00
20.604.0035.2.053			Vacinação do Rebanho	10.000,00
20.604.0035.2.053	3390.30.00	305	MATERIAL DE CONSUMO	10.000,00
20.604.0035.2.158			VACINAÇÃO DE AVES	5.000,00
20.604.0035.2.158	3390.30.00	306	MATERIAL DE CONSUMO	3.000,00
20.604.0035.2.158	3390.39.00	307	OUTROS SERVIÇOS DE TERCEIROS - PESSOA JURÍDICA	2.000,00
20.604.0035.2.199			BOVINOCULTURA	30.000,00
20.604.0035.2.199	3390.30.00	308	MATERIAL DE CONSUMO	6.000,00
20.604.0035.2.199	3390.39.00	309	OUTROS SERVIÇOS DE TERCEIROS - PESSOA JURÍDICA	24.000,00
20.605			ABASTECIMENTO	10.000,00
20.605.0033			FORTALECIMENTO E DINAMIZAÇÃO DA AGRICULTURA FAMILIAR	10.000,00
20.605.0033.2.007			TROCA SOLIDARIA	10.000,00
20.605.0033.2.007	3390.30.00	310	MATERIAL DE CONSUMO	10.000,00
TOTAL UNIDADE				245.000,00

PREFEITURA MUNICIPAL DE GUAPIMIRIM - RJ

AVENIDA DEDO DE DEUS N° 820 - CANTAGALO

CNPJ: 39.547.500/0001-83 Telefone:

Página: 25

Exercício: 2021

QDD - QUADRO DE DETALHAMENTO DA DESPESA - (L4320/64/A2*P1*14)

Funcional	Econômica	Red.	Especificação	Valor Orçad
Órgão: 02 - PODER EXECUTIVO				
Unidade: 15 - SECR. MUNICIPAL DE TURISMO				
04			ADMINISTRAÇÃO	50.000,00
04.122			ADMINISTRAÇÃO GERAL	45.000,00
04.122.0002			GESTÃO APOIO OPERACIONAL	45.000,00
04.122.0002.2.003			Manutenção e Custeio da secretaria e suas Unidades	35.000,00
04.122.0002.2.003	3390.14.00	311	DIÁRIAS - CIVIL	1.000,00
04.122.0002.2.003	3390.30.00	312	MATERIAL DE CONSUMO	11.500,00
04.122.0002.2.003	3390.32.00	313	MATERIAL, BEM OU SERVIÇO PARA DISTRIBUIÇÃO GRATUITA	1.000,00
04.122.0002.2.003	3390.33.00	314	PASSAGENS E DESPESAS COM LOCOMOÇÃO	4.250,00
04.122.0002.2.003	3390.35.00	315	SERVIÇOS DE CONSULTORIA	1.500,00
04.122.0002.2.003	3390.36.00	316	OUTROS SERVIÇOS DE TERCEIROS - PESSOA FÍSICA	5.250,00
04.122.0002.2.003	3390.39.00	317	OUTROS SERVIÇOS DE TERCEIROS - PESSOA JURÍDICA	10.500,00
04.122.0002.1.002			Instalação e Desenvolvimento da secretaria e suas unidades.	10.000,00
04.122.0002.1.002	4490.52.00	318	EQUIPAMENTOS E MATERIAL PERMANENTE	10.000,00
04.128			FORMAÇÃO DE RECURSOS HUMANOS	5.000,00
04.128.0005			FOMENTO E DIVULGAÇÃO DO TURISMO	5.000,00
04.128.0005.2.047			TREINAMENTO DE SERVIDORES - SECRET. TURISMO	5.000,00
04.128.0005.2.047	3390.39.00	319	OUTROS SERVIÇOS DE TERCEIROS - PESSOA JURÍDICA	5.000,00
23			COMÉRCIO E SERVIÇOS	1.636.050,00
23.695			TURISMO	1.636.050,00
23.695.0005			FOMENTO E DIVULGAÇÃO DO TURISMO	1.330.000,00
23.695.0005.2.028			Eventos turísticos - Calendário Municipal	1.300.000,00
23.695.0005.2.028	3390.30.00	320	MATERIAL DE CONSUMO	100.000,00
23.695.0005.2.028	3390.32.00	321	MATERIAL, BEM OU SERVIÇO PARA DISTRIBUIÇÃO GRATUITA	50.000,00
23.695.0005.2.028	3390.39.00	322	OUTROS SERVIÇOS DE TERCEIROS - PESSOA JURÍDICA	1.150.000,00
23.695.0005.2.029			Divulgação do Turismo	30.000,00
23.695.0005.2.029	3390.30.00	323	MATERIAL DE CONSUMO	15.000,00
23.695.0005.2.029	3390.32.00	324	MATERIAL, BEM OU SERVIÇO PARA DISTRIBUIÇÃO GRATUITA	5.000,00
23.695.0005.2.029	3390.39.00	325	OUTROS SERVIÇOS DE TERCEIROS - PESSOA JURÍDICA	10.000,00
23.695.0016			DESENVOLVIMENTO ESTRUTURAL DO TURISMO	306.050,00
23.695.0016.1.008			Reforma praças de Lazer (SICONV)	296.050,00
23.695.0016.1.008	4490.51.00	326	OBRAS E INSTALAÇÕES	296.050,00
23.695.0016.1.044			CONTRAPARTIDA projetos SICONV	10.000,00

PREFEITURA MUNICIPAL DE GUAPIMIRIM - RJ

AVENIDA DEDO DE DEUS N° 820 - CANTAGALO

CNPJ: 39.547.500/0001-83 Telefone:

Página: 26

Exercício: 2021

QDD - QUADRO DE DETALHAMENTO DA DESPESA - (L4320/64/A2*P1*14)

Órgão: 02 - PODER EXECUTIVO

Unidade: 15 - SECR. MUNICIPAL DE TURISMO

Funcional	Econômica	Red.	Especificação	Valor Orçad
23.895.0016.1.044	3390.39.00	327	OUTROS SERVIÇOS DE TERCEIROS - PESSOA JURÍDICA	10.000,00
TOTAL UNIDADE				1.686.050,00

PREFEITURA MUNICIPAL DE GUAPIMIRIM - RJ

AVENIDA DEDO DE DEUS N° 820 - CANTAGALO

CNPJ: 39.547.500/0001-83 Telefone:

Página: 27

Exercício: 2021

QDD - QUADRO DE DETALHAMENTO DA DESPESA - (L4320/64/A2*P1*14)

Órgão: 02 - PODER EXECUTIVO

Unidade: 20 - PROCURADORIA

Funcional	Econômica	Red.	Especificação	Valor Orçad
04			ADMINISTRAÇÃO	25.000,00
04.122			ADMINISTRAÇÃO GERAL	25.000,00
04.122.0002			GESTÃO APOIO OPERACIONAL	25.000,00
04.122.0002.2.003			Manutenção e Custeio da secretaria e suas Unidades	20.000,00
04.122.0002.2.003	3390.14.00	328	DIÁRIAS - CIVIL	2.000,00
04.122.0002.2.003	3390.30.00	329	MATERIAL DE CONSUMO	5.000,00
04.122.0002.2.003	3390.33.00	330	PASSAGENS E DESPESAS COM LOCOMOÇÃO	8.000,00
04.122.0002.2.003	3390.38.00	331	OUTROS SERVIÇOS DE TERCEIROS - PESSOA JURÍDICA	5.000,00
04.122.0002.1.002			Instalação e Desenvolvimento da secretaria e suas unidades.	5.000,00
04.122.0002.1.002	4490.52.00	332	EQUIPAMENTOS E MATERIAL PERMANENTE	5.000,00
TOTAL UNIDADE				25.000,00

PREFEITURA MUNICIPAL DE GUAPIMIRIM - RJ

AVENIDA DEDO DE DEUS N° 820 - CANTAGALO

CNPJ: 39.547.500/0001-83 Telefone:

Página: 28

Exercício: 2021

QDD - QUADRO DE DETALHAMENTO DA DESPESA - (L4320/64/A2*P1*14)

Órgão: 02 - PODER EXECUTIVO				
Unidade: 21 - FIMASDH - VINCULADAS AO FUNDO				
Funcional	Econômica	Red.	Especificação	Valor Orçad
08			ASSISTÊNCIA SOCIAL	3.818.707,00
08.241			ASSISTÊNCIA AO IDOSO	50.000,00
08.241.0012			Gestão de Proteção Social Básica (PSB)	50.000,00
08.241.0012.2.118			Manut. equip., prog., proj., e sérvios rede PSB / SERV. CONVIVÊNCIA	25.000,00
08.241.0012.2.118	3390.30.00	333	MATERIAL DE CONSUMO	10.000,00
08.241.0012.2.118	3390.36.00	334	OUTROS SERVIÇOS DE TERCEIROS - PESSOA FÍSICA	10.000,00
08.241.0012.2.118	3390.39.00	335	OUTROS SERVIÇOS DE TERCEIROS - PESSOA JURÍDICA	5.000,00
08.241.0012.2.119			Manut. equip., prog., proj., e sérvios rede PSB / AÇÕES DO PAIF / FNAS	25.000,00
08.241.0012.2.119	3390.30.00	336	MATERIAL DE CONSUMO	10.000,00
08.241.0012.2.119	3390.36.00	337	OUTROS SERVIÇOS DE TERCEIROS - PESSOA FÍSICA	10.000,00
08.241.0012.2.119	3390.39.00	338	OUTROS SERVIÇOS DE TERCEIROS - PESSOA JURÍDICA	5.000,00
08.242			ASSISTÊNCIA AO PORTADOR DE DEFICIÊNCIA	7.000,00
08.242.0012			Gestão de Proteção Social Básica (PSB)	7.000,00
08.242.0012.2.119			Manut. equip., prog., proj., e sérvios rede PSB / AÇÕES DO PAIF / FNAS	7.000,00
08.242.0012.2.119	3390.30.00	339	MATERIAL DE CONSUMO	5.000,00
08.242.0012.2.119	3390.39.00	340	OUTROS SERVIÇOS DE TERCEIROS - PESSOA JURÍDICA	2.000,00
08.243			ASSISTÊNCIA A CRIANÇA E AO ADOLESCENTE	115.500,00
08.243.0012			Gestão de Proteção Social Básica (PSB)	37.000,00
08.243.0012.2.044			Manut. equip., prog., proj., e sérvios rede PSB / SERV. CONVIV. E FORTALEC. VINCULOS	20.000,00
08.243.0012.2.044	3390.30.00	341	MATERIAL DE CONSUMO	10.000,00
08.243.0012.2.044	3390.36.00	342	OUTROS SERVIÇOS DE TERCEIROS - PESSOA FÍSICA	5.000,00
08.243.0012.2.044	3390.39.00	343	OUTROS SERVIÇOS DE TERCEIROS - PESSOA JURÍDICA	5.000,00
08.243.0012.2.119			Manut. equip., prog., proj., e sérvios rede PSB / AÇÕES DO PAIF / FNAS	17.000,00
08.243.0012.2.119	3390.30.00	344	MATERIAL DE CONSUMO	10.000,00
08.243.0012.2.119	3390.36.00	345	OUTROS SERVIÇOS DE TERCEIROS - PESSOA FÍSICA	5.000,00
08.243.0012.2.119	3390.39.00	346	OUTROS SERVIÇOS DE TERCEIROS - PESSOA JURÍDICA	2.000,00
08.243.0039			Proteção Social Especial (PSE)	78.500,00
08.243.0039.2.120			Manut. equip., prog., proj., e serviços rede PSE / SERV. ACOLHIM. EM FAMÍLIA ACOLHEDORA	45.000,00
08.243.0039.2.120	3390.48.00	347	OUTROS AUXÍLIOS FINANCEIROS A PESSOAS FÍSICAS	45.000,00

Relatório: Planejamento -> Relatórios -> LOA -> Gerenciais

Usuário: TIANI

PREFEITURA MUNICIPAL DE GUAPIMIRIM - RJ

AVENIDA DEDO DE DEUS N° 820 - CANTAGALO

CNPJ: 39.547.500/0001-83 Telefone:

Página: 29

Exercício: 2021

QDD - QUADRO DE DETALHAMENTO DA DESPESA - (L4320/64/A2*P1*14)

Órgão: 02 - PODER EXECUTIVO				
Unidade: 21 - FIMASDH - VINCULADAS AO FUNDO				
Funcional	Econômica	Red.	Especificação	Valor Orçad
08.243.0039.2.123			Manut. equip., prog., proj., e serviços PSE MEDIA COMPLEXID / SERVIÇOS E PROJETOS	13.500,00
08.243.0039.2.123	3390.14.00	348	DIÁRIAS - CIVIL	500,00
08.243.0039.2.123	3390.30.00	349	MATERIAL DE CONSUMO	10.000,00
08.243.0039.2.123	3390.36.00	350	OUTROS SERVIÇOS DE TERCEIROS - PESSOA FÍSICA	2.000,00
08.243.0039.2.123	3390.39.00	351	OUTROS SERVIÇOS DE TERCEIROS - PESSOA JURÍDICA	1.000,00
08.243.0039.2.127			Manut. equip., prog., proj., e serviços/Gestão Operac. do SERVIÇO DE ACOLHIM. INSTITUCIONAL	8.000,00
08.243.0039.2.127	3390.30.00	352	MATERIAL DE CONSUMO	5.000,00
08.243.0039.2.127	3390.36.00	353	OUTROS SERVIÇOS DE TERCEIROS - PESSOA FÍSICA	2.000,00
08.243.0039.2.127	3390.39.00	354	OUTROS SERVIÇOS DE TERCEIROS - PESSOA JURÍDICA	1.000,00
08.243.0039.2.128			Manut. equip., prog., proj., e serviços/ MANUT. AÇÕES DO PSE/ PAEFI-FNAS	12.000,00
08.243.0039.2.128	3390.30.00	355	MATERIAL DE CONSUMO	5.000,00
08.243.0039.2.128	3390.36.00	356	OUTROS SERVIÇOS DE TERCEIROS - PESSOA FÍSICA	5.000,00
08.243.0039.2.128	3390.39.00	357	OUTROS SERVIÇOS DE TERCEIROS - PESSOA JURÍDICA	2.000,00
08.244			ASSISTÊNCIA COMUNITÁRIA	3.646.207,00
08.244.0012			Gestão de Proteção Social Básica (PSB)	1.240.090,00
08.244.0012.2.024			Manut. equip., prog., proj., e sérvios rede PSB / PROGRAMAS E PROJETOS	414.000,00
08.244.0012.2.024	3190.11.00	358	VENCIMENTOS E VANTAGENS FIXAS - PESSOAL CIVIL	50.000,00
08.244.0012.2.024	3190.13.00	359	OBRIGAÇÕES PATRONAIS	10.000,00
08.244.0012.2.024	3390.14.00	360	DIÁRIAS - CIVIL	10.000,00
08.244.0012.2.024	3390.30.00	361	MATERIAL DE CONSUMO	240.000,00
08.244.0012.2.024	3390.36.00	362	OUTROS SERVIÇOS DE TERCEIROS - PESSOA FÍSICA	60.000,00
08.244.0012.2.024	3390.39.00	363	OUTROS SERVIÇOS DE TERCEIROS - PESSOA JURÍDICA	44.000,00
08.244.0012.2.039			Manut. equip., prog., proj., e sérvios rede PSB / GESTÃO AÇÕES ESTAD - FEAS	38.200,00
08.244.0012.2.039	3390.30.00	364	MATERIAL DE CONSUMO	20.000,00
08.244.0012.2.039	3390.36.00	365	OUTROS SERVIÇOS DE TERCEIROS - PESSOA FÍSICA	13.200,00
08.244.0012.2.039	3390.39.00	366	OUTROS SERVIÇOS DE TERCEIROS - PESSOA JURÍDICA	5.000,00
08.244.0012.2.044			Manut. equip., prog., proj., e sérvios rede PSB / SERV. CONVIV. E FORTALEC. VINCULOS	50.000,00
08.244.0012.2.044	3390.30.00	367	MATERIAL DE CONSUMO	35.000,00
08.244.0012.2.044	3390.36.00	368	OUTROS SERVIÇOS DE TERCEIROS - PESSOA FÍSICA	10.000,00
08.244.0012.2.044	3390.39.00	369	OUTROS SERVIÇOS DE TERCEIROS - PESSOA JURÍDICA	5.000,00

Relatório: Planejamento -> Relatórios -> LOA -> Gerenciais

Usuário: TIANI

PREFEITURA MUNICIPAL DE GUAPIMIRIM - RJ

AVENIDA DEDO DE DEUS N° 820 - CANTAGALO

CNPJ: 39.547.500/0001-83 Telefone:

Página: 30

Exercício: 2021

QDD - QUADRO DE DETALHAMENTO DA DESPESA - (L4320/64/A2*P1*14)

Órgão: 02 - PODER EXECUTIVO				
Unidade: 21 - FIMASDH - VINCULADAS AO FUNDO				
Funcional	Econômica	Red.	Especificação	Valor Orçad
08.244.0012.2.119			Manut. equip., prog., proj., e sérvios rede PSB / AÇÕES DO PAIF / FINAS	466.000,00
08.244.0012.2.119	3190.11.00	370	VENCIMENTOS E VANTAGENS FIXAS - PESSOAL CIVIL	330.000,00
08.244.0012.2.119	3190.13.00	371	OBRIGAÇÕES PATRONAIS	35.000,00
08.244.0012.2.119	3390.14.00	372	DIÁRIAS - CIVIL	5.000,00
08.244.0012.2.119	3390.30.00	373	MATERIAL DE CONSUMO	40.000,00
08.244.0012.2.119	3390.36.00	374	OUTROS SERVIÇOS DE TERCEIROS - PESSOA FÍSICA	50.000,00
08.244.0012.2.119	3390.39.00	375	OUTROS SERVIÇOS DE TERCEIROS - PESSOA JURÍDICA	6.000,00
08.244.0012.2.187			MANUT. DAS AÇÕES PAIF/ INCREM.TEMP. COVID 19 - ESTRUT. REDE SERVIÇOS - PSB	111.000,00
08.244.0012.2.187	3390.30.00	376	MATERIAL DE CONSUMO	111.000,00
08.244.0012.2.188			MANUT. DAS AÇÕES SCFV/ INCREM.TEMP. COVID 19 - ESTRUT. REDE SERVIÇOS - PSB	111.000,00
08.244.0012.2.188	3390.30.00	377	MATERIAL DE CONSUMO	111.000,00
08.244.0012.1.125			Invest. equip., progr., proj., e serv. rede PSB / PROGRAMAS E PROJETOS	49.890,00
08.244.0012.1.125	4490.52.00	378	EQUIPAMENTOS E MATERIAL PERMANENTE	49.890,00
08.244.0039			Proteção Social Especial (PSE)	383.090,00
08.244.0039.2.121			Manut. equip., prog., proj., e serviços rede PSE / MANUT. CASA DE PASSAGEM	82.500,00
08.244.0039.2.121	3190.11.00	379	VENCIMENTOS E VANTAGENS FIXAS - PESSOAL CIVIL	20.000,00
08.244.0039.2.121	3190.13.00	380	OBRIGAÇÕES PATRONAIS	4.000,00
08.244.0039.2.121	3390.14.00	381	DIÁRIAS - CIVIL	2.000,00
08.244.0039.2.121	3390.30.00	382	MATERIAL DE CONSUMO	50.000,00
08.244.0039.2.121	3390.36.00	383	OUTROS SERVIÇOS DE TERCEIROS - PESSOA FÍSICA	3.500,00
08.244.0039.2.121	3390.39.00	384	OUTROS SERVIÇOS DE TERCEIROS - PESSOA JURÍDICA	3.000,00
08.244.0039.2.122			Manut. equip., prog., proj., e serviços rede PSE / MANUT. CASA LAR	50.500,00
08.244.0039.2.122	3190.11.00	385	VENCIMENTOS E VANTAGENS FIXAS - PESSOAL CIVIL	20.000,00
08.244.0039.2.122	3190.13.00	386	OBRIGAÇÕES PATRONAIS	4.000,00
08.244.0039.2.122	3390.14.00	387	DIÁRIAS - CIVIL	1.500,00
08.244.0039.2.122	3390.30.00	388	MATERIAL DE CONSUMO	19.000,00
08.244.0039.2.122	3390.36.00	389	OUTROS SERVIÇOS DE TERCEIROS - PESSOA FÍSICA	3.500,00
08.244.0039.2.122	3390.39.00	390	OUTROS SERVIÇOS DE TERCEIROS - PESSOA JURÍDICA	2.500,00
08.244.0039.2.123			Manut. equip., prog., proj., e serviços PSE MEDIA COMPLEXID / SERVIÇOS E PROJETOS	19.000,00
08.244.0039.2.123	3390.14.00	391	DIÁRIAS - CIVIL	2.000,00
08.244.0039.2.123	3390.30.00	392	MATERIAL DE CONSUMO	15.000,00

Relatório: Planejamento -> Relatórios -> LOA -> Gerencias

Usuário: TIANI

PREFEITURA MUNICIPAL DE GUAPIMIRIM - RJ

AVENIDA DEDO DE DEUS N° 820 - CANTAGALO

CNPJ: 39.547.500/0001-83 Telefone:

Página: 31

Exercício: 2021

QDD - QUADRO DE DETALHAMENTO DA DESPESA - (L4320/64/A2*P1*14)

Órgão: 02 - PODER EXECUTIVO				
Unidade: 21 - FIMASDH - VINCULADAS AO FUNDO				
Funcional	Econômica	Red.	Especificação	Valor Orçad
08.244.0039.2.123	3390.36.00	393	OUTROS SERVIÇOS DE TERCEIROS - PESSOA FÍSICA	1.000,00
08.244.0039.2.123	3390.39.00	394	OUTROS SERVIÇOS DE TERCEIROS - PESSOA JURÍDICA	1.000,00
08.244.0039.2.124			Manut. equip., prog., proj., e serviços PSE ALTA COMPLEXID / SERVIÇOS E PROJETOS	32.500,00
08.244.0039.2.124	3390.14.00	395	DIÁRIAS - CIVIL	2.500,00
08.244.0039.2.124	3390.30.00	396	MATERIAL DE CONSUMO	25.000,00
08.244.0039.2.124	3390.36.00	397	OUTROS SERVIÇOS DE TERCEIROS - PESSOA FÍSICA	3.000,00
08.244.0039.2.124	3390.39.00	398	OUTROS SERVIÇOS DE TERCEIROS - PESSOA JURÍDICA	2.000,00
08.244.0039.2.129			Manut. equip., prog., proj., e serviços/ PSE/ GESTÃO DAS AÇÕES FINAS/SERVIÇOS E PROJETOS	38.500,00
08.244.0039.2.129	3190.11.00	399	VENCIMENTOS E VANTAGENS FIXAS - PESSOAL CIVIL	20.000,00
08.244.0039.2.129	3190.13.00	400	OBRIGAÇÕES PATRONAIS	4.000,00
08.244.0039.2.129	3390.14.00	401	DIÁRIAS - CIVIL	500,00
08.244.0039.2.129	3390.30.00	402	MATERIAL DE CONSUMO	5.000,00
08.244.0039.2.129	3390.36.00	403	OUTROS SERVIÇOS DE TERCEIROS - PESSOA FÍSICA	2.000,00
08.244.0039.2.129	3390.39.00	404	OUTROS SERVIÇOS DE TERCEIROS - PESSOA JURÍDICA	1.000,00
08.244.0039.2.129	3390.92.00	405	DESPESAS DE EXERCÍCIOS ANTERIORES	5.000,00
08.244.0039.2.129	9999.99.00	406	RESERVA DE CONTINGÊNCIA OU RESERVA DO RPPS	1.000,00
08.244.0039.2.130			Manut. equip., prog., proj., e serviços/ PSE/ GESTÃO E AÇÕES DO FEAS	35.000,00
08.244.0039.2.130	3190.11.00	407	VENCIMENTOS E VANTAGENS FIXAS - PESSOAL CIVIL	20.000,00
08.244.0039.2.130	3390.30.00	408	MATERIAL DE CONSUMO	10.000,00
08.244.0039.2.130	3390.36.00	409	OUTROS SERVIÇOS DE TERCEIROS - PESSOA FÍSICA	2.000,00
08.244.0039.2.130	3390.39.00	410	OUTROS SERVIÇOS DE TERCEIROS - PESSOA JURÍDICA	3.000,00
08.244.0039.2.131			Manut. equip., prog., proj., e serviços/ PSE/ MEDIDAS SÓCIO EDUCATIVAS	18.000,00
08.244.0039.2.131	3390.30.00	411	MATERIAL DE CONSUMO	10.000,00
08.244.0039.2.131	3390.36.00	412	OUTROS SERVIÇOS DE TERCEIROS - PESSOA FÍSICA	4.000,00
08.244.0039.2.131	3390.39.00	413	OUTROS SERVIÇOS DE TERCEIROS - PESSOA JURÍDICA	4.000,00
08.244.0039.2.189			MANUT. PSE IMPLANTAÇÃO DA CASA DE PASSAGEM - INCREMENTO TEMPORÁRIO COVID - 19	46.000,00
08.244.0039.2.189	3390.30.00	414	MATERIAL DE CONSUMO	46.000,00
08.244.0039.2.190			MANUT. PSE IMPLANTAÇÃO DA CASA LAR - INCREMENTO TEMPORÁRIO COVID - 19	46.000,00
08.244.0039.2.190	3390.30.00	415	MATERIAL DE CONSUMO	46.000,00
08.244.0039.1.126			Invest. equip., progr., proj., e serv. rede / PSE / SERVIÇOS E PROJETOS	15.090,00
08.244.0039.1.126	4490.52.00	416	EQUIPAMENTOS E MATERIAL PERMANENTE	15.090,00

Relatório: Planejamento -> Relatórios -> LOA -> Gerencias

Usuário: TIANI

PREFEITURA MUNICIPAL DE GUAPIMIRIM - RJ

AVENIDA DEDO DE DEUS N° 820 - CANTAGALO

CNPJ: 39.547.500/0001-83 Telefone:

Página: 32

Exercício: 2021

QDD - QUADRO DE DETALHAMENTO DA DESPESA - (L4320/64/A2*P1*14)

Órgão: 02 - PODER EXECUTIVO				
Unidade: 21 - FIMASDH - VINCULADAS AO FUNDO				
Funcional	Econômica	Red.	Especificação	Valor Orçad
08.244.0040			Índice de Gestão Descentralizada do Sistema Único de Assistência Social - IGD SUAS	35.700,00
08.244.0040.2.132			Manut. descentraliz. Serviços, progr., Proj. e benefícios sócio assistenciais / IGD SUAS - MANUT. OPERAC. CMAS	2.700,00
08.244.0040.2.132	3390.14.00	417	DIÁRIAS - CIVIL	850,00
08.244.0040.2.132	3390.30.00	418	MATERIAL DE CONSUMO	850,00
08.244.0040.2.132	3390.36.00	419	OUTROS SERVIÇOS DE TERCEIROS - PESSOA FÍSICA	500,00
08.244.0040.2.132	3390.39.00	420	OUTROS SERVIÇOS DE TERCEIROS - PESSOA JURÍDICA	500,00
08.244.0040.2.133			Manut. descentraliz. Serviços, progr., Proj. e benefícios sócio assistenciais / - MANUT. DESCENTRALIZ. IGD SUAS	13.000,00
08.244.0040.2.133	3390.14.00	421	DIÁRIAS - CIVIL	1.000,00
08.244.0040.2.133	3390.30.00	422	MATERIAL DE CONSUMO	2.000,00
08.244.0040.2.133	3390.36.00	423	OUTROS SERVIÇOS DE TERCEIROS - PESSOA FÍSICA	5.000,00
08.244.0040.2.133	3390.39.00	424	OUTROS SERVIÇOS DE TERCEIROS - PESSOA JURÍDICA	5.000,00
08.244.0040.1.127			Invest. descentraliz. Serviços, progr., Proj. e benefícios sócio assistenciais / CMAS	5.000,00
08.244.0040.1.127	4490.52.00	425	EQUIPAMENTOS E MATERIAL PERMANENTE	5.000,00
08.244.0040.1.128			Invest. descentraliz. Serviços, progr., Proj. e benefícios sócio assistenciais / GESTÃO DESCENTR. DO SUAS - SERVIÇOS E PROJETOS	15.000,00
08.244.0040.1.128	4490.52.00	426	EQUIPAMENTOS E MATERIAL PERMANENTE	15.000,00
08.244.0041			Índice de Gestão Descentralizada Municipal (Gestão IGD-M)	163.600,00
08.244.0041.2.134			Manut. serv. do Cadastro Único/ INDICE GEST. DESCENTR. IGD-M / MANUT. OPERAC. CMAS	15.600,00
08.244.0041.2.134	3390.14.00	427	DIÁRIAS - CIVIL	1.300,00
08.244.0041.2.134	3390.30.00	428	MATERIAL DE CONSUMO	10.000,00
08.244.0041.2.134	3390.36.00	429	OUTROS SERVIÇOS DE TERCEIROS - PESSOA FÍSICA	1.300,00
08.244.0041.2.134	3390.39.00	430	OUTROS SERVIÇOS DE TERCEIROS - PESSOA JURÍDICA	3.000,00
08.244.0041.2.140			Manut. serv. do Cadastro Único/ INDICE GEST. DESCENTR. IGD-M / MANUT. GESTÃO IGDPBF - FNAS	128.000,00
08.244.0041.2.140	3190.11.00	431	VENCIMENTOS E VANTAGENS FIXAS - PESSOAL CIVIL	40.000,00
08.244.0041.2.140	3190.13.00	432	OBRIGAÇÕES PATRONAIS	2.000,00
08.244.0041.2.140	3390.14.00	433	DIÁRIAS - CIVIL	4.000,00
08.244.0041.2.140	3390.30.00	434	MATERIAL DE CONSUMO	30.000,00
08.244.0041.2.140	3390.36.00	435	OUTROS SERVIÇOS DE TERCEIROS - PESSOA FÍSICA	50.000,00
08.244.0041.2.140	3390.39.00	436	OUTROS SERVIÇOS DE TERCEIROS - PESSOA JURÍDICA	2.000,00

Relatório: Planejamento -> Relatórios -> LOA -> Gerenciais

Usuário: TIANI

PREFEITURA MUNICIPAL DE GUAPIMIRIM - RJ

AVENIDA DEDO DE DEUS N° 820 - CANTAGALO

CNPJ: 39.547.500/0001-83 Telefone:

Página: 33

Exercício: 2021

QDD - QUADRO DE DETALHAMENTO DA DESPESA - (L4320/64/A2*P1*14)

Órgão: 02 - PODER EXECUTIVO				
Unidade: 21 - FIMASDH - VINCULADAS AO FUNDO				
Funcional	Econômica	Red.	Especificação	Valor Orçad
08.244.0041.1.129			Invest. Cadastro único/ Bolsa Família / GESTÃO DESCENTR. IGD-M - CMAS	6.000,00
08.244.0041.1.129	4490.52.00	437	EQUIPAMENTOS E MATERIAL PERMANENTE	6.000,00
08.244.0041.1.130			Invest. Cadastro Único/ Bolsa Família / GESTÃO DESCENTR. IGD-M SUAS - SERVIÇOS E PROJETOS	34.000,00
08.244.0041.1.130	4490.52.00	438	EQUIPAMENTOS E MATERIAL PERMANENTE	34.000,00
08.244.0042			Benefício de Prestação Continuada Escola - (BPC Escola)	40.000,00
08.244.0042.2.135			Manut. prog. BPC Escola / MANUT. OPERAC. PROG. BPC NA ESCOLA	40.000,00
08.244.0042.2.135	3390.30.00	439	MATERIAL DE CONSUMO	20.000,00
08.244.0042.2.135	3390.36.00	440	OUTROS SERVIÇOS DE TERCEIROS - PESSOA FÍSICA	10.000,00
08.244.0042.2.135	3390.39.00	441	OUTROS SERVIÇOS DE TERCEIROS - PESSOA JURÍDICA	10.000,00
08.244.0045			COORDENADORIA DA MULHER DE GUAPIMIRIM	41.000,00
08.244.0045.2.162			Manutenção dos equip., Programas, Projetos e Serviços da rede de Proteção Social a Mulher de Guapimirim	33.000,00
08.244.0045.2.162	3390.14.00	442	DIÁRIAS - CIVIL	6.500,00
08.244.0045.2.162	3390.30.00	443	MATERIAL DE CONSUMO	10.500,00
08.244.0045.2.162	3390.36.00	444	OUTROS SERVIÇOS DE TERCEIROS - PESSOA FÍSICA	9.000,00
08.244.0045.2.162	3390.39.00	445	OUTROS SERVIÇOS DE TERCEIROS - PESSOA JURÍDICA	7.000,00
08.244.0045.1.156			Investimento dos equip., Progr., Projetos e Serviços da rede de Proteção Social a Mulher de Guapimirim	8.000,00
08.244.0045.1.156	4490.52.00	446	EQUIPAMENTOS E MATERIAL PERMANENTE	8.000,00
08.244.0046			CENTRO DE REFERÊNCIA DE ATEND. A MULHER VÍTIMA DE VIOLÊNCIA	41.000,00
08.244.0046.2.163			Manutenção dos equip., Programas, Projetos e Serviços da rede de Proteção Social da Mulher vítima de violência	33.000,00
08.244.0046.2.163	3390.14.00	447	DIÁRIAS - CIVIL	6.500,00
08.244.0046.2.163	3390.30.00	448	MATERIAL DE CONSUMO	10.500,00
08.244.0046.2.163	3390.36.00	449	OUTROS SERVIÇOS DE TERCEIROS - PESSOA FÍSICA	9.000,00
08.244.0046.2.163	3390.39.00	450	OUTROS SERVIÇOS DE TERCEIROS - PESSOA JURÍDICA	7.000,00
08.244.0046.1.157			Investimento dos equip., Programas, Projetos e Serviços da rede de Proteção Social a Mulher vítima de violência	8.000,00
08.244.0046.1.157	4490.52.00	451	EQUIPAMENTOS E MATERIAL PERMANENTE	8.000,00
08.244.0047			Consolid. Sist. Único de Assistência Social - SUAS SIGTV	500.000,00
08.244.0047.2.176			MANUTENÇÃO DA PROTEÇÃO SOCIAL BÁSICA - SIGTV	500.000,00

Relatório: Planejamento -> Relatórios -> LOA -> Gerenciais

Usuário: TIANI

PREFEITURA MUNICIPAL DE GUAPIMIRIM - RJ

AVENIDA DEDEU DE DEUS N° 820 - CANTAGALO

CNPJ: 39.547.500/0001-83 Telefone:

Página: 34

Exercício: 2021

QDD - QUADRO DE DETALHAMENTO DA DESPESA - (L4320/64/A2*P1*14)

Funcional	Econômica	Red.	Especificação	Valor Orçad
Órgão: 02 - PODER EXECUTIVO				
Unidade: 21 - FIMASDH - VINICULADAS AO FUNDO				
08.244.0047.2.176	3390.30.00	452	MATERIAL DE CONSUMO	150.000,00
08.244.0047.2.176	3390.36.00	453	OUTROS SERVIÇOS DE TERCEIROS - PESSOA FÍSICA	75.000,00
08.244.0047.2.176	3390.39.00	454	OUTROS SERVIÇOS DE TERCEIROS - PESSOA JURÍDICA	75.000,00
08.244.0047.2.176	4490.52.00	455	EQUIPAMENTOS E MATERIAL PERMANENTE	200.000,00
08.244.0048			SICONV - Sist. Gestão de Convênios e Contratos de Repasses do Gov. Federal	1.010.102,00
08.244.0048.2.177			MANUTENÇÃO E IMPLANTAÇÃO PROJ. SICONV - PSE E MÉDIA COMPLEXIDADE	1.010.102,00
08.244.0048.2.177	3390.30.00	456	MATERIAL DE CONSUMO	404.040,80
08.244.0048.2.177	4490.52.00	457	EQUIPAMENTOS E MATERIAL PERMANENTE	606.061,20
08.244.0049			COVID - 19	146.625,00
08.244.0049.2.171			Estruturação da Rede de Serviços do SUAS - PSB	53.025,00
08.244.0049.2.171	3390.30.00	458	MATERIAL DE CONSUMO	53.025,00
08.244.0049.2.172			Estruturação da Rede de Serviços do SUAS - PSE Alta Complexidade	93.600,00
08.244.0049.2.172	3390.30.00	459	MATERIAL DE CONSUMO	93.600,00
08.244.0052			SUPERINTENDÊNCIA DOS ASSUNTOS RELIGIOSOS, AFRODESCENDENTES E LGBTQIA+	25.000,00
08.244.0052.2.166			MANUT. DOS PROGRAMAS, EQUIP. PROJETOS E SERVIÇOS DA SUP. ASSUNT. RELIG.AFROD. E LGBTQIA+	15.000,00
08.244.0052.2.166	3390.14.00	460	DIÁRIAS - CIVIL	4.000,00
08.244.0052.2.166	3390.30.00	461	MATERIAL DE CONSUMO	4.000,00
08.244.0052.2.166	3390.36.00	462	OUTROS SERVIÇOS DE TERCEIROS - PESSOA FÍSICA	3.500,00
08.244.0052.2.166	3390.39.00	463	OUTROS SERVIÇOS DE TERCEIROS - PESSOA JURÍDICA	3.500,00
08.244.0052.1.166			INVESTIMENTOS EM EQUIP. PROJETOS E SERVIÇOS DA SUP. ASSUNT. RELIG.AFROD. E LGBTQIA+	10.000,00
08.244.0052.1.166	4490.52.00	464	EQUIPAMENTOS E MATERIAL PERMANENTE	10.000,00
TOTAL UNIDADE				3.818.707,00

PREFEITURA MUNICIPAL DE GUAPIMIRIM - RJ

AVENIDA DEDEU DE DEUS N° 820 - CANTAGALO

CNPJ: 39.547.500/0001-83 Telefone:

Página: 35

Exercício: 2021

QDD - QUADRO DE DETALHAMENTO DA DESPESA - (L4320/64/A2*P1*14)

Funcional	Econômica	Red.	Especificação	Valor Orçad
Órgão: 02 - PODER EXECUTIVO				
Unidade: 22 - SECRE. MUNICIPAL DE INDÚSTRIA E COMÉRCIO				
04			ADMINISTRAÇÃO	30.000,00
04.122			ADMINISTRAÇÃO GERAL	30.000,00
04.122.0002			GESTÃO APOIO OPERACIONAL	30.000,00
04.122.0002.2.003			Manutenção e Custeio da secretaria e suas Unidades	20.000,00
04.122.0002.2.003	3390.14.00	465	DIÁRIAS - CIVIL	2.000,00
04.122.0002.2.003	3390.30.00	466	MATERIAL DE CONSUMO	6.000,00
04.122.0002.2.003	3390.33.00	467	PASSAGENS E DESPESAS COM LOCOMOÇÃO	6.000,00
04.122.0002.2.003	3390.38.00	468	OUTROS SERVIÇOS DE TERCEIROS - PESSOA JURÍDICA	6.000,00
04.122.0002.1.002			Instalação e Desenvolvimento da secretaria e suas unidades.	5.000,00
04.122.0002.1.002	4490.52.00	469	EQUIPAMENTOS E MATERIAL PERMANENTE	5.000,00
04.122.0002.1.147			Instal. e Desenvol. das ações da FAETEC	5.000,00
04.122.0002.1.147	4442.52.00	470	EQUIPAMENTOS E MATERIAL PERMANENTE	5.000,00
11			TRABALHO	11.000,00
11.334			FOMENTO AO TRABALHO	11.000,00
11.334.0002			GESTÃO APOIO OPERACIONAL	11.000,00
11.334.0002.2.149			Manutenção e Custeio da FAETEC	11.000,00
11.334.0002.2.149	3390.14.00	471	DIÁRIAS - CIVIL	1.000,00
11.334.0002.2.149	3390.30.00	472	MATERIAL DE CONSUMO	3.500,00
11.334.0002.2.149	3390.36.00	473	OUTROS SERVIÇOS DE TERCEIROS - PESSOA FÍSICA	1.500,00
11.334.0002.2.149	3390.39.00	474	OUTROS SERVIÇOS DE TERCEIROS - PESSOA JURÍDICA	5.000,00
TOTAL UNIDADE				41.000,00

PREFEITURA MUNICIPAL DE GUAPIMIRIM - RJ

AVENIDA DEDO DE DEUS N° 820 - CANTAGALO

CNPJ: 39.547.500/0001-83 Telefone:

Página: 36

Exercício: 2021

QDD - QUADRO DE DETALHAMENTO DA DESPESA - (L4320/64/A2*P1*14)

Funcional	Econômica	Red.	Especificação	Valor Orçad
Orgão: 02 - PODER EXECUTIVO				
Unidade: 24 - CONTROLADORIA GERAL				
04			ADMINISTRAÇÃO	25.000,00
04.122			ADMINISTRAÇÃO GERAL	25.000,00
04.122.0002			GESTÃO APOIO OPERACIONAL	25.000,00
04.122.0002.2.003			Manutenção e Custeio da secretaria e suas Unidades	20.000,00
04.122.0002.2.003	3390.14.00	475	DIÁRIAS - CIVIL	2.000,00
04.122.0002.2.003	3390.30.00	476	MATERIAL DE CONSUMO	6.000,00
04.122.0002.2.003	3390.33.00	477	PASSAGENS E DESPESAS COM LOCOMOÇÃO	6.000,00
04.122.0002.2.003	3390.38.00	478	OUTROS SERVIÇOS DE TERCEIROS - PESSOA JURÍDICA	6.000,00
04.122.0002.1.002			Instalação e Desenvolvimento da secretaria e suas unidades.	5.000,00
04.122.0002.1.002	4490.52.00	479	EQUIPAMENTOS E MATERIAL PERMANENTE	5.000,00
TOTAL UNIDADE				25.000,00

PREFEITURA MUNICIPAL DE GUAPIMIRIM - RJ

AVENIDA DEDO DE DEUS N° 820 - CANTAGALO

CNPJ: 39.547.500/0001-83 Telefone:

Página: 37

Exercício: 2021

QDD - QUADRO DE DETALHAMENTO DA DESPESA - (L4320/64/A2*P1*14)

Funcional	Econômica	Red.	Especificação	Valor Orçad
Orgão: 02 - PODER EXECUTIVO				
Unidade: 26 - Sec. Mun. de Urbanismo e Regular Fundiá				
04			ADMINISTRAÇÃO	75.000,00
04.122			ADMINISTRAÇÃO GERAL	75.000,00
04.122.0002			GESTÃO APOIO OPERACIONAL	75.000,00
04.122.0002.2.003			Manutenção e Custeio da secretaria e suas Unidades	55.000,00
04.122.0002.2.003	3390.14.00	480	DIÁRIAS - CIVIL	500,00
04.122.0002.2.003	3390.30.00	481	MATERIAL DE CONSUMO	20.500,00
04.122.0002.2.003	3390.32.00	482	MATERIAL BEM OU SERVIÇO PARA DISTRIBUIÇÃO GRATUITA	7.500,00
04.122.0002.2.003	3390.33.00	483	PASSAGENS E DESPESAS COM LOCOMOÇÃO	1.500,00
04.122.0002.2.003	3390.36.00	484	OUTROS SERVIÇOS DE TERCEIROS - PESSOA FÍSICA	3.000,00
04.122.0002.2.003	3390.38.00	485	OUTROS SERVIÇOS DE TERCEIROS - PESSOA JURÍDICA	20.400,00
04.122.0002.2.003	3390.92.00	486	DESPESAS DE EXERCÍCIOS ANTERIORES	1.600,00
04.122.0002.1.002			Instalação e Desenvolvimento da secretaria e suas unidades.	20.000,00
04.122.0002.1.002	4490.52.00	487	EQUIPAMENTOS E MATERIAL PERMANENTE	20.000,00
15			URBANISMO	280.000,00
15.451			INFRA-ESTRUTURA URBANA	280.000,00
15.451.0044			INCLUSÃO PRODUTORA	280.000,00
15.451.0044.1.146			REVISÃO PLANO DIRETOR MUNICIPAL	200.000,00
15.451.0044.1.146	3390.38.00	488	OUTROS SERVIÇOS DE TERCEIROS - PESSOA JURÍDICA	200.000,00
15.451.0044.1.148			CADASTRO TERRITORIAL MULTIFINALITÁRIO	10.000,00
15.451.0044.1.148	3390.38.00	489	OUTROS SERVIÇOS DE TERCEIROS - PESSOA JURÍDICA	10.000,00
15.451.0044.1.149			LEVANTAMENTO DOS BAIRROS LIMITOPES COM MAGÉ	10.000,00
15.451.0044.1.149	3390.38.00	490	OUTROS SERVIÇOS DE TERCEIROS - PESSOA JURÍDICA	10.000,00
15.451.0044.1.150			ELABORAÇÃO DE PROJETOS EXECUTIVO PARA REVITALIZAÇÃO GUAPIMIRIM	10.000,00
15.451.0044.1.150	3390.38.00	491	OUTROS SERVIÇOS DE TERCEIROS - PESSOA JURÍDICA	10.000,00
15.451.0044.1.152			PLANO MUNICIPAL DE MOBILIDADE URBANA	50.000,00
15.451.0044.1.152	3390.38.00	492	OUTROS SERVIÇOS DE TERCEIROS - PESSOA JURÍDICA	50.000,00
TOTAL UNIDADE				355.000,00



PREFEITURA MUNICIPAL DE GUAPIMIRIM - RJ

Página: 38

AVENIDA DEDO DE DEUS N° 820 - CANTAGALO

Exercício: 2021

CNPJ: 39.547.500/0001-83 Telefone:

QDD - QUADRO DE DETALHAMENTO DA DESPESA - (L4320/64/A2*P1*14)

Órgão: 02 - PODER EXECUTIVO

Unidade: 27 - Secret. Municipal de Cultura

Funcional	Econômica	Red.	Especificação	Valor Orçad
04			ADMINISTRAÇÃO	60.000,00
04.122			ADMINISTRAÇÃO GERAL	60.000,00
04.122.0002			GESTÃO APOIO OPERACIONAL	60.000,00
04.122.0002.2.003			Manutenção e Custeio da secretaria e suas Unidades	55.000,00
04.122.0002.2.003	3390.14.00	493	DIÁRIAS - CIVIL	5.000,00
04.122.0002.2.003	3390.30.00	494	MATERIAL DE CONSUMO	5.000,00
04.122.0002.2.003	3390.36.00	495	OUTROS SERVIÇOS DE TERCEIROS - PESSOA FÍSICA	40.000,00
04.122.0002.2.003	3390.39.00	496	OUTROS SERVIÇOS DE TERCEIROS - PESSOA JURÍDICA	5.000,00
04.122.0002.1.002			Instalação e Desenvolvimento da secretaria e suas unidades.	5.000,00
04.122.0002.1.002	4490.52.00	497	EQUIPAMENTOS E MATERIAL PERMANENTE	5.000,00
13			CULTURA	59.000,00
13.392			DIFUSÃO CULTURAL	59.000,00
13.392.0036			DESENVOLVIMENTO SOCIOCULTURAL DO MUNICÍPIO	59.000,00
13.392.0036.2.095			IMPLANTAÇÃO E MANUTENÇÃO DO CDCUL-GUAPI	1.000,00
13.392.0036.2.095	3390.30.00	498	MATERIAL DE CONSUMO	500,00
13.392.0036.2.095	3390.39.00	499	OUTROS SERVIÇOS DE TERCEIROS - PESSOA JURÍDICA	500,00
13.392.0036.2.096			LONA CULTURAL: GUAPI NOS BRAÇOS DO VENTO NORTE	1.000,00
13.392.0036.2.096	3390.30.00	500	MATERIAL DE CONSUMO	500,00
13.392.0036.2.096	3390.39.00	501	OUTROS SERVIÇOS DE TERCEIROS - PESSOA JURÍDICA	500,00
13.392.0036.2.097			ESPAÇO CULTURAL PARQUE DAS RUÍNAS CASA BERNADELLI	1.000,00
13.392.0036.2.097	3390.30.00	502	MATERIAL DE CONSUMO	500,00
13.392.0036.2.097	3390.39.00	503	OUTROS SERVIÇOS DE TERCEIROS - PESSOA JURÍDICA	500,00
13.392.0036.2.098			NOS RASTOS DOS RESTOS - CASA MEMORIA DOS POVOS	1.000,00
13.392.0036.2.098	3390.30.00	504	MATERIAL DE CONSUMO	500,00
13.392.0036.2.098	3390.39.00	505	OUTROS SERVIÇOS DE TERCEIROS - PESSOA JURÍDICA	500,00
13.392.0036.2.099			ARTE NA ARENA	1.000,00
13.392.0036.2.099	3390.30.00	506	MATERIAL DE CONSUMO	500,00
13.392.0036.2.099	3390.39.00	507	OUTROS SERVIÇOS DE TERCEIROS - PESSOA JURÍDICA	500,00
13.392.0036.2.100			ESCOLA MUNICIPAL DO CHORO	1.000,00
13.392.0036.2.100	3390.30.00	508	MATERIAL DE CONSUMO	500,00
13.392.0036.2.100	3390.39.00	509	OUTROS SERVIÇOS DE TERCEIROS - PESSOA JURÍDICA	500,00
13.392.0036.2.101			PROGRAMA GINGA GUAPI	1.000,00

Relatório: Planejamento -> Relatórios -> LOA -> Gerenciais

Usuário: TIANI

PREFEITURA MUNICIPAL DE GUAPIMIRIM - RJ

Página: 39

AVENIDA DEDO DE DEUS N° 820 - CANTAGALO

Exercício: 2021

CNPJ: 39.547.500/0001-83 Telefone:

QDD - QUADRO DE DETALHAMENTO DA DESPESA - (L4320/64/A2*P1*14)

Órgão: 02 - PODER EXECUTIVO

Unidade: 27 - Secret. Municipal de Cultura

Funcional	Econômica	Red.	Especificação	Valor Orçad
13.392.0036.2.101	3390.30.00	510	MATERIAL DE CONSUMO	500,00
13.392.0036.2.101	3390.39.00	511	OUTROS SERVIÇOS DE TERCEIROS - PESSOA JURÍDICA	500,00
13.392.0036.2.102			ENSAIOS FOTOGRAFICOS	1.000,00
13.392.0036.2.102	3390.30.00	512	MATERIAL DE CONSUMO	500,00
13.392.0036.2.102	3390.39.00	513	OUTROS SERVIÇOS DE TERCEIROS - PESSOA JURÍDICA	500,00
13.392.0036.2.103			GELADEIROTECA: REFRESCANDO IDÉIAS	1.000,00
13.392.0036.2.103	3390.30.00	514	MATERIAL DE CONSUMO	500,00
13.392.0036.2.103	3390.39.00	515	OUTROS SERVIÇOS DE TERCEIROS - PESSOA JURÍDICA	500,00
13.392.0036.2.104			DOSAGEM DE ALEGRIA: A ARTE CRIATIVA NO AMBIENTE HOSPITALAR	1.000,00
13.392.0036.2.104	3390.30.00	516	MATERIAL DE CONSUMO	500,00
13.392.0036.2.104	3390.39.00	517	OUTROS SERVIÇOS DE TERCEIROS - PESSOA JURÍDICA	500,00
13.392.0036.2.105			CULTURA NO ABRAÇO À ESCOLA	1.000,00
13.392.0036.2.105	3390.30.00	518	MATERIAL DE CONSUMO	500,00
13.392.0036.2.105	3390.39.00	519	OUTROS SERVIÇOS DE TERCEIROS - PESSOA JURÍDICA	500,00
13.392.0036.2.106			OTIMIZAÇÃO DA PRODUÇÃO CULTURAL	1.000,00
13.392.0036.2.106	3390.30.00	520	MATERIAL DE CONSUMO	500,00
13.392.0036.2.106	3390.39.00	521	OUTROS SERVIÇOS DE TERCEIROS - PESSOA JURÍDICA	500,00
13.392.0036.2.107			FÓRUMS SETORIAIS DE CULTURA	5.000,00
13.392.0036.2.107	3390.30.00	522	MATERIAL DE CONSUMO	2.500,00
13.392.0036.2.107	3390.39.00	523	OUTROS SERVIÇOS DE TERCEIROS - PESSOA JURÍDICA	2.500,00
13.392.0036.2.108			PIQUINIQUE VON MARTIUS : O MUSEU NA MINHA CIDADE GUAPI	1.000,00
13.392.0036.2.108	3390.30.00	524	MATERIAL DE CONSUMO	500,00
13.392.0036.2.108	3390.39.00	525	OUTROS SERVIÇOS DE TERCEIROS - PESSOA JURÍDICA	500,00
13.392.0036.2.109			EXPOSIÇÃO PERMANENTE OBRAS ARTISTAS DA CIDADE, PRÉDIO PREFEITURA	1.000,00
13.392.0036.2.109	3390.30.00	526	MATERIAL DE CONSUMO	500,00
13.392.0036.2.109	3390.39.00	527	OUTROS SERVIÇOS DE TERCEIROS - PESSOA JURÍDICA	500,00
13.392.0036.2.156			EVENTOS SOCIOCULTURAIS (CALENÁRIO ANUAL)	20.000,00
13.392.0036.2.156	3390.30.00	528	MATERIAL DE CONSUMO	10.000,00
13.392.0036.2.156	3390.39.00	529	OUTROS SERVIÇOS DE TERCEIROS - PESSOA JURÍDICA	10.000,00
13.392.0036.2.167			Realização SEMANA DA CULTURA DE GUAPIMIRIM	15.000,00
13.392.0036.2.167	3390.30.00	530	MATERIAL DE CONSUMO	7.500,00
13.392.0036.2.167	3390.39.00	531	OUTROS SERVIÇOS DE TERCEIROS - PESSOA JURÍDICA	7.500,00

Relatório: Planejamento -> Relatórios -> LOA -> Gerenciais

Usuário: TIANI

PREFEITURA MUNICIPAL DE GUAPIMIRIM - RJ

AVENIDA DEDO DE DEUS N° 820 - CANTAGALO

CNPJ: 39.547.500/0001-83 Telefone:

Página: 40

Exercício: 2021

QDD - QUADRO DE DETALHAMENTO DA DESPESA - (L4320/64/A2*P1*14)

Órgão: 02 - PODER EXECUTIVO				
Unidade: 27 - Secret. Municipal de Cultura				
Funcional	Econômica	Red.	Especificação	Valor Orçad
13.392.0036.1.115			LONA CULTURAL	5.000,00
13.392.0036.1.115	3390.30.00	532	MATERIAL DE CONSUMO	2.000,00
13.392.0036.1.115	3390.39.00	533	OUTROS SERVIÇOS DE TERCEIROS - PESSOA JURÍDICA	3.000,00
TOTAL UNIDADE				119.000,00

PREFEITURA MUNICIPAL DE GUAPIMIRIM - RJ

AVENIDA DEDO DE DEUS N° 820 - CANTAGALO

CNPJ: 39.547.500/0001-83 Telefone:

Página: 41

Exercício: 2021

QDD - QUADRO DE DETALHAMENTO DA DESPESA - (L4320/64/A2*P1*14)

Órgão: 02 - PODER EXECUTIVO				
Unidade: 33 - SECRET. MUNIC. DE ESPORTES E LAZER				
Funcional	Econômica	Red.	Especificação	Valor Orçad
04			ADMINISTRAÇÃO	25.000,00
04.122			ADMINISTRAÇÃO GERAL	25.000,00
04.122.0002			GESTÃO APOIO OPERACIONAL	25.000,00
04.122.0002.2.003			Manutenção e Custeio da secretaria e suas Unidades	20.000,00
04.122.0002.2.003	3390.14.00	534	DIÁRIAS - CIVIL	1.000,00
04.122.0002.2.003	3390.30.00	535	MATERIAL DE CONSUMO	5.000,00
04.122.0002.2.003	3390.33.00	536	PASSAGENS E DESPESAS COM LOCOMOÇÃO	7.000,00
04.122.0002.2.003	3390.39.00	537	OUTROS SERVIÇOS DE TERCEIROS - PESSOA JURÍDICA	7.000,00
04.122.0002.1.002			Instalação e Desenvolvimento da secretaria e suas unidades.	5.000,00
04.122.0002.1.002	4490.52.00	538	EQUIPAMENTOS E MATERIAL PERMANENTE	5.000,00
27			DESPORTO E LAZER	617.500,00
27.812			DESPORTO COMUNITÁRIO	140.000,00
27.812.0013			ESPORTE, CIDADANIA E DESENVOLVIMENTO	140.000,00
27.812.0013.2.005			Manutenção Projetos SEMEL	100.000,00
27.812.0013.2.005	3390.30.00	539	MATERIAL DE CONSUMO	35.000,00
27.812.0013.2.005	3390.32.00	540	MATERIAL, BEM OU SERVIÇO PARA DISTRIBUIÇÃO GRATUITA	35.000,00
27.812.0013.2.005	3390.39.00	541	OUTROS SERVIÇOS DE TERCEIROS - PESSOA JURÍDICA	30.000,00
27.812.0013.2.018			Manutenção CONTRAPARTIDA SICONV	10.000,00
27.812.0013.2.018	3390.39.00	542	OUTROS SERVIÇOS DE TERCEIROS - PESSOA JURÍDICA	10.000,00
27.812.0013.1.003			Aquisição de Material esportivo e de lazer.	30.000,00
27.812.0013.1.003	4490.52.00	543	EQUIPAMENTOS E MATERIAL PERMANENTE	30.000,00
27.813			LAZER	477.500,00
27.813.0013			ESPORTE, CIDADANIA E DESENVOLVIMENTO	477.500,00
27.813.0013.1.026			Construção Arquibancadas campo (SICONV)	477.500,00
27.813.0013.1.026	4442.51.00	544	OBRAS E INSTALAÇÕES	477.500,00
TOTAL UNIDADE				642.500,00

PREFEITURA MUNICIPAL DE GUAPIMIRIM - RJ

AVENIDA DEDO DE DEUS N° 820 - CANTAGALO

CNPJ: 39.547.500/0001-83 Telefone:

Página: 42

Exercício: 2021

QDD - QUADRO DE DETALHAMENTO DA DESPESA - (L4320/64/A2*P1*14)

Órgão: 02 - PODER EXECUTIVO

Unidade: 34 - SECRETARIA MUNIC. AMBIENTE

Funcional	Econômica	Red.	Especificação	Valor Orçad
04			ADMINISTRAÇÃO	30.000,00
04.122			ADMINISTRAÇÃO GERAL	30.000,00
04.122.0002			GESTÃO APOIO OPERACIONAL	30.000,00
04.122.0002.2.003			Manutenção e Custeio da secretaria e suas Unidades	15.000,00
04.122.0002.2.003	3390.14.00	545	DIÁRIAS - CIVIL	1.250,00
04.122.0002.2.003	3390.30.00	546	MATERIAL DE CONSUMO	4.250,00
04.122.0002.2.003	3390.33.00	547	PASSAGENS E DESPESAS COM LOCOMOÇÃO	1.000,00
04.122.0002.2.003	3390.36.00	548	OUTROS SERVIÇOS DE TERCEIROS - PESSOA FÍSICA	2.500,00
04.122.0002.2.003	3390.39.00	549	OUTROS SERVIÇOS DE TERCEIROS - PESSOA JURÍDICA	5.950,00
04.122.0002.2.003	3390.92.00	550	DESPESAS DE EXERCÍCIOS ANTERIORES	50,00
04.122.0002.1.002			Instalação e Desenvolvimento da secretaria e suas unidades.	15.000,00
04.122.0002.1.002	4490.52.00	551	EQUIPAMENTOS E MATERIAL PERMANENTE	15.000,00
18			GESTÃO AMBIENTAL	30.000,00
18.542			CONTROLE AMBIENTAL	10.000,00
18.542.0027			COLETA SELETIVA MUNICIPAL	10.000,00
18.542.0027.2.110			SEPARAÇÃO DE RESÍDUOS RECICLÁVEIS PARA COLETA SELETIVA	10.000,00
18.542.0027.2.110	3390.30.00	552	MATERIAL DE CONSUMO	5.000,00
18.542.0027.2.110	3390.39.00	553	OUTROS SERVIÇOS DE TERCEIROS - PESSOA JURÍDICA	5.000,00
18.543			RECUPERAÇÃO DE ÁREAS DEGRADADAS	10.000,00
18.543.0021			RECUPERAÇÃO DE ÁREAS DEGRADADAS	10.000,00
18.543.0021.2.081			Manejo e Recuperação de Áreas Vulneráveis e Degradadas	10.000,00
18.543.0021.2.081	3390.30.00	554	MATERIAL DE CONSUMO	4.000,00
18.543.0021.2.081	3390.32.00	555	MATERIAL, BEM OU SERVIÇO PARA DISTRIBUIÇÃO GRATUITA	1.000,00
18.543.0021.2.081	3390.39.00	556	OUTROS SERVIÇOS DE TERCEIROS - PESSOA JURÍDICA	5.000,00
18.544			RECURSOS HÍDRICOS	10.000,00
18.544.0037			MANEJO E CONSERVAÇÃO DE NASCENTES NO MUNICÍPIO DE GUAPIMIRIM/RJ	10.000,00
18.544.0037.2.111			PROJETO DE MANEJO E CONSERVAÇÃO DE NASCENTES NO MUNICÍPIO DE GUAPIMIRIM/RJ	10.000,00
18.544.0037.2.111	3390.30.00	557	MATERIAL DE CONSUMO	4.000,00
18.544.0037.2.111	3390.39.00	558	OUTROS SERVIÇOS DE TERCEIROS - PESSOA JURÍDICA	6.000,00
TOTAL UNIDADE				60.000,00

PREFEITURA MUNICIPAL DE GUAPIMIRIM - RJ

AVENIDA DEDO DE DEUS N° 820 - CANTAGALO

CNPJ: 39.547.500/0001-83 Telefone:

Página: 43

Exercício: 2021

QDD - QUADRO DE DETALHAMENTO DA DESPESA - (L4320/64/A2*P1*14)

Órgão: 02 - PODER EXECUTIVO

Unidade: 35 - GABINETE

Funcional	Econômica	Red.	Especificação	Valor Orçad
04			ADMINISTRAÇÃO	90.000,00
04.122			ADMINISTRAÇÃO GERAL	90.000,00
04.122.0002			GESTÃO APOIO OPERACIONAL	90.000,00
04.122.0002.2.003			Manutenção e Custeio da secretaria e suas Unidades	80.000,00
04.122.0002.2.003	3390.14.00	559	DIÁRIAS - CIVIL	20.000,00
04.122.0002.2.003	3390.30.00	560	MATERIAL DE CONSUMO	10.000,00
04.122.0002.2.003	3390.33.00	561	PASSAGENS E DESPESAS COM LOCOMOÇÃO	35.000,00
04.122.0002.2.003	3390.39.00	562	OUTROS SERVIÇOS DE TERCEIROS - PESSOA JURÍDICA	15.000,00
04.122.0002.1.002			Instalação e Desenvolvimento da secretaria e suas unidades.	10.000,00
04.122.0002.1.002	4490.52.00	563	EQUIPAMENTOS E MATERIAL PERMANENTE	10.000,00
TOTAL UNIDADE				90.000,00

PREFEITURA MUNICIPAL DE GUAPIMIRIM - RJ

AVENIDA DEDE DE DEUS N° 820 - CANTAGALO

CNPJ: 39.547.500/0001-83 Telefone:

Página: 44

Exercício: 2021

QDD - QUADRO DE DETALHAMENTO DA DESPESA - (L4320/64/A2*P1*14)

Órgão: 02 - PODER EXECUTIVO

Unidade: 36 - SECRETARIA MUNIC.SEGURANÇA,ORDEM PÚBLICA E DEF. CIVIL

Funcional	Econômica	Red.	Especificação	Valor Orçad
04			ADMINISTRAÇÃO	35.000,00
04.122			ADMINISTRAÇÃO GERAL	35.000,00
04.122.0002			GESTÃO APOIO OPERACIONAL	35.000,00
04.122.0002.2.003			Manutenção e Custeio da secretaria e suas Unidades	30.000,00
04.122.0002.2.003	3390.14.00	564	DIÁRIAS - CIVIL	3.500,00
04.122.0002.2.003	3390.30.00	565	MATERIAL DE CONSUMO	10.500,00
04.122.0002.2.003	3390.33.00	566	PASSAGENS E DESPESAS COM LOCOMOÇÃO	4.500,00
04.122.0002.2.003	3390.38.00	567	OUTROS SERVIÇOS DE TERCEIROS - PESSOA JURÍDICA	10.000,00
04.122.0002.2.003	3390.92.00	568	DESPESAS DE EXERCÍCIOS ANTERIORES	1.500,00
04.122.0002.1.002			Instalação e Desenvolvimento da secretaria e suas unidades.	5.000,00
04.122.0002.1.002	4490.51.00	569	OBRAS E INSTALAÇÕES	2.000,00
04.122.0002.1.002	4490.52.00	570	EQUIPAMENTOS E MATERIAL PERMANENTE	3.000,00
06			SEGURANÇA PÚBLICA	50.000,00
06.181			POLICIAMENTO	30.000,00
06.181.0011			SEGURANÇA E ORDEM PÚBLICA	30.000,00
06.181.0011.2.031			Manutenção do Sistema de Monitoramento	20.000,00
06.181.0011.2.031	3390.30.00	571	MATERIAL DE CONSUMO	5.000,00
06.181.0011.2.031	3390.38.00	572	OUTROS SERVIÇOS DE TERCEIROS - PESSOA JURÍDICA	15.000,00
06.181.0011.2.033			Manutenção e aquisição dos equipamentos de segurança	10.000,00
06.181.0011.2.033	3390.30.00	573	MATERIAL DE CONSUMO	4.000,00
06.181.0011.2.033	3390.38.00	574	OUTROS SERVIÇOS DE TERCEIROS - PESSOA JURÍDICA	6.000,00
06.182			DEFESA CIVIL	20.000,00
06.182.0017			GUARDA CIVIL E DEFESA CIVIL	20.000,00
06.182.0017.2.037			Promoção de Ações e Campanhas da SSEOP	10.000,00
06.182.0017.2.037	3390.30.00	575	MATERIAL DE CONSUMO	4.000,00
06.182.0017.2.037	3390.38.00	576	OUTROS SERVIÇOS DE TERCEIROS - PESSOA JURÍDICA	6.000,00
06.182.0017.2.038			Manutenção das rotinas administrativas - DEFESA CIVIL E GUARDA	10.000,00
06.182.0017.2.038	3390.30.00	577	MATERIAL DE CONSUMO	4.000,00
06.182.0017.2.038	3390.38.00	578	OUTROS SERVIÇOS DE TERCEIROS - PESSOA JURÍDICA	6.000,00
TOTAL UNIDADE				85.000,00

PREFEITURA MUNICIPAL DE GUAPIMIRIM - RJ

AVENIDA DEDE DE DEUS N° 820 - CANTAGALO

CNPJ: 39.547.500/0001-83 Telefone:

Página: 45

Exercício: 2021

QDD - QUADRO DE DETALHAMENTO DA DESPESA - (L4320/64/A2*P1*14)

Órgão: 02 - PODER EXECUTIVO

Unidade: 37 - FUNDO MUNICIPAL DE CULTURA

Funcional	Econômica	Red.	Especificação	Valor Orçad
13			CULTURA	20.000,00
13.392			DIFUSÃO CULTURAL	20.000,00
13.392.0036			DESENVOLVIMENTO SOCIOCULTURAL DO MUNICÍPIO	20.000,00
13.392.0036.2.196			PROMOÇÃO E APOIO AS ATIVIDADES CULTURAIS	20.000,00
13.392.0036.2.196	3390.30.00	579	MATERIAL DE CONSUMO	10.000,00
13.392.0036.2.196	3390.38.00	580	OUTROS SERVIÇOS DE TERCEIROS - PESSOA JURÍDICA	10.000,00
TOTAL UNIDADE				20.000,00

PREFEITURA MUNICIPAL DE GUAPIMIRIM - RJ

AVENIDA DEDE DE DEUS N° 820 - CANTAGALO

CNPJ: 39.547.500/0001-83 Telefone:

Página: 46

Exercício: 2021

QDD - QUADRO DE DETALHAMENTO DA DESPESA - (L4320/64/A2*P1*14)

Órgão: 02 - PODER EXECUTIVO				
Unidade: 38 - FUNDO MUNICIPAL DE PROTEÇÃO AO IDOSO				
Funcional	Econômica	Red.	Especificação	Valor Orçad
08			ASSISTÊNCIA SOCIAL	20.000,00
08.122			ADMINISTRAÇÃO GERAL	17.500,00
08.122.0050			Promoção e Defesa dos Direitos da Pessoa Idosa	17.500,00
08.122.0050.2.178			APOIAR CAMPANHA DE CONSCIENTIZAÇÃO SOBRE A VIOLÊNCIA CONTRA PESSOA	2.500,00
08.122.0050.2.178	3390.30.00	581	MATERIAL DE CONSUMO	500,00
08.122.0050.2.178	3390.36.00	582	OUTROS SERVIÇOS DE TERCEIROS - PESSOA FÍSICA	500,00
08.122.0050.2.178	3390.39.00	583	OUTROS SERVIÇOS DE TERCEIROS - PESSOA JURÍDICA	1.500,00
08.122.0050.2.179			REALIZAÇÃO DE CAMPANHAS DE INCENTIVO PARA AMPLIAR A CAPTAÇÃO DE RECURSOS PARA O FUNDO DE PROTEÇÃO	2.500,00
08.122.0050.2.179	3390.30.00	584	MATERIAL DE CONSUMO	500,00
08.122.0050.2.179	3390.36.00	585	OUTROS SERVIÇOS DE TERCEIROS - PESSOA FÍSICA	500,00
08.122.0050.2.179	3390.39.00	586	OUTROS SERVIÇOS DE TERCEIROS - PESSOA JURÍDICA	1.500,00
08.122.0050.2.180			CRIAR ATIVIDADES DE MOBILIZAÇÃO PARA INSCRIÇÃO DE INSTITUIÇÕES NO CONSELHO	2.500,00
08.122.0050.2.180	3390.30.00	587	MATERIAL DE CONSUMO	500,00
08.122.0050.2.180	3390.36.00	588	OUTROS SERVIÇOS DE TERCEIROS - PESSOA FÍSICA	500,00
08.122.0050.2.180	3390.39.00	589	OUTROS SERVIÇOS DE TERCEIROS - PESSOA JURÍDICA	1.500,00
08.122.0050.2.181			ATUALIZAR DIAGNÓSTICO SITUAÇÃO PESSOA EM RISCO SOCIAL E SITUAÇÃO DE VULNERABILIDADE	2.500,00
08.122.0050.2.181	3390.30.00	590	MATERIAL DE CONSUMO	500,00
08.122.0050.2.181	3390.36.00	591	OUTROS SERVIÇOS DE TERCEIROS - PESSOA FÍSICA	500,00
08.122.0050.2.181	3390.39.00	592	OUTROS SERVIÇOS DE TERCEIROS - PESSOA JURÍDICA	1.500,00
08.122.0050.2.183			REALIZAÇÃO DE AÇÕES EM COMEMORAÇÃO AO DIA INTERNACIONAL	2.500,00
08.122.0050.2.183	3390.30.00	593	MATERIAL DE CONSUMO	500,00
08.122.0050.2.183	3390.36.00	594	OUTROS SERVIÇOS DE TERCEIROS - PESSOA FÍSICA	500,00
08.122.0050.2.183	3390.39.00	595	OUTROS SERVIÇOS DE TERCEIROS - PESSOA JURÍDICA	1.500,00
08.122.0050.2.184			REALIZAÇÃO DE FÓRUM MUNICIPAL DE GARANTIA DOS DIREITOS	2.500,00
08.122.0050.2.184	3390.30.00	596	MATERIAL DE CONSUMO	500,00
08.122.0050.2.184	3390.36.00	597	OUTROS SERVIÇOS DE TERCEIROS - PESSOA FÍSICA	500,00
08.122.0050.2.184	3390.39.00	598	OUTROS SERVIÇOS DE TERCEIROS - PESSOA JURÍDICA	1.500,00
08.122.0050.2.185			REALIZAÇÃO DE PALESTRAS, CURSOS DE CAPACITAÇÃO, SEMINÁRIOS	2.500,00
08.122.0050.2.185	3390.30.00	599	MATERIAL DE CONSUMO	500,00
08.122.0050.2.185	3390.36.00	600	OUTROS SERVIÇOS DE TERCEIROS - PESSOA FÍSICA	500,00
08.122.0050.2.185	3390.39.00	601	OUTROS SERVIÇOS DE TERCEIROS - PESSOA JURÍDICA	1.500,00

PREFEITURA MUNICIPAL DE GUAPIMIRIM - RJ

AVENIDA DEDE DE DEUS N° 820 - CANTAGALO

CNPJ: 39.547.500/0001-83 Telefone:

Página: 47

Exercício: 2021

QDD - QUADRO DE DETALHAMENTO DA DESPESA - (L4320/64/A2*P1*14)

Órgão: 02 - PODER EXECUTIVO				
Unidade: 38 - FUNDO MUNICIPAL DE PROTEÇÃO AO IDOSO				
Funcional	Econômica	Red.	Especificação	Valor Orçad
08.241			ASSISTÊNCIA AO IDOSO	2.500,00
08.241.0050			Promoção e Defesa dos Direitos da Pessoa Idosa	2.500,00
08.241.0050.2.182			PAR - OBJETIV. INTEGRAÇÃO E FORTALECIMENTO DAS AÇÕES DE REDE DE ENTIDADES GOVERNAMENTAIS E NÃO GOVERNAMENTAIS	2.500,00
08.241.0050.2.182	3390.30.00	602	MATERIAL DE CONSUMO	500,00
08.241.0050.2.182	3390.36.00	603	OUTROS SERVIÇOS DE TERCEIROS - PESSOA FÍSICA	500,00
08.241.0050.2.182	3390.39.00	604	OUTROS SERVIÇOS DE TERCEIROS - PESSOA JURÍDICA	1.500,00
TOTAL UNIDADE				20.000,00

PREFEITURA MUNICIPAL DE GUAPIMIRIM - RJ

AVENIDA DEDE DE DEUS N° 820 - CANTAGALO

CNPJ: 39.547.500/0001-83 Telefone:

Página: 48

Exercício: 2021

QDD - QUADRO DE DETALHAMENTO DA DESPESA - (L4320/64/A2*P1*14)

Órgão: 02 - PODER EXECUTIVO				
Unidade: 39 - FUNDO MUNICIPAL DOS DIREITOS DA MULHER				
Funcional	Econômica	Red.	Especificação	Valor Orçad
08			ASSISTÊNCIA SOCIAL	20.000,00
08.122			ADMINISTRAÇÃO GERAL	17.500,00
08.122.0051			Promoção e Defesa dos Direitos da Mulher	17.500,00
08.122.0051.2.178			APOIAR CAMPANHA DE CONSCIENTIZAÇÃO SOBRE A VIOLÊNCIA CONTRA PESSOA	2.500,00
08.122.0051.2.178	3390.30.00	605	MATERIAL DE CONSUMO	500,00
08.122.0051.2.178	3390.36.00	606	OUTROS SERVIÇOS DE TERCEIROS - PESSOA FÍSICA	500,00
08.122.0051.2.178	3390.39.00	607	OUTROS SERVIÇOS DE TERCEIROS - PESSOA JURÍDICA	1.500,00
08.122.0051.2.179			REALIZAÇÃO DE CAMPANHAS DE INCENTIVO PARA AMPLIAR A CAPTAÇÃO DE RECURDOS PARA O FUNDO DE PROTEÇÃO	2.500,00
08.122.0051.2.179	3390.30.00	608	MATERIAL DE CONSUMO	500,00
08.122.0051.2.179	3390.36.00	609	OUTROS SERVIÇOS DE TERCEIROS - PESSOA FÍSICA	500,00
08.122.0051.2.179	3390.39.00	610	OUTROS SERVIÇOS DE TERCEIROS - PESSOA JURÍDICA	1.500,00
08.122.0051.2.180			CRIAR ATIVIDADES DE MOBILIZAÇÃO PARA INSCRIÇÃO DE INSTITUIÇÕES NO CONSELHO	2.500,00
08.122.0051.2.180	3390.30.00	611	MATERIAL DE CONSUMO	500,00
08.122.0051.2.180	3390.36.00	612	OUTROS SERVIÇOS DE TERCEIROS - PESSOA FÍSICA	500,00
08.122.0051.2.180	3390.39.00	613	OUTROS SERVIÇOS DE TERCEIROS - PESSOA JURÍDICA	1.500,00
08.122.0051.2.181			ATUALIZAR DIAGNÓSTICO SITUAÇÃO PESSOA EM RISCO SOCIAL E SITUAÇÃO DE VULNERABILIDADE	2.500,00
08.122.0051.2.181	3390.30.00	614	MATERIAL DE CONSUMO	500,00
08.122.0051.2.181	3390.36.00	615	OUTROS SERVIÇOS DE TERCEIROS - PESSOA FÍSICA	500,00
08.122.0051.2.181	3390.39.00	616	OUTROS SERVIÇOS DE TERCEIROS - PESSOA JURÍDICA	1.500,00
08.122.0051.2.183			REALIZAÇÃO DE AÇÕES EM COMEMORAÇÃO AO DIA INTERNACIONAL	2.500,00
08.122.0051.2.183	3390.30.00	617	MATERIAL DE CONSUMO	500,00
08.122.0051.2.183	3390.36.00	618	OUTROS SERVIÇOS DE TERCEIROS - PESSOA FÍSICA	500,00
08.122.0051.2.183	3390.39.00	619	OUTROS SERVIÇOS DE TERCEIROS - PESSOA JURÍDICA	1.500,00
08.122.0051.2.184			REALIZAÇÃO DE FÓRUM MUNICIPAL DE GARANTIA DOS DIREITOS	2.500,00
08.122.0051.2.184	3390.30.00	620	MATERIAL DE CONSUMO	500,00
08.122.0051.2.184	3390.36.00	621	OUTROS SERVIÇOS DE TERCEIROS - PESSOA FÍSICA	500,00
08.122.0051.2.184	3390.39.00	622	OUTROS SERVIÇOS DE TERCEIROS - PESSOA JURÍDICA	1.500,00
08.122.0051.2.185			REALIZAÇÃO DE PALESTRAS, CURSOS DE CAPACITAÇÃO, SEMINÁRIOS	2.500,00
08.122.0051.2.185	3390.30.00	623	MATERIAL DE CONSUMO	500,00
08.122.0051.2.185	3390.36.00	624	OUTROS SERVIÇOS DE TERCEIROS - PESSOA FÍSICA	500,00
08.122.0051.2.185	3390.39.00	625	OUTROS SERVIÇOS DE TERCEIROS - PESSOA JURÍDICA	1.500,00

Relatório: Planejamento -> Relatórios -> LOA -> Gerais

Usuário: TIANI

PREFEITURA MUNICIPAL DE GUAPIMIRIM - RJ

AVENIDA DEDE DE DEUS N° 820 - CANTAGALO

CNPJ: 39.547.500/0001-83 Telefone:

Página: 49

Exercício: 2021

QDD - QUADRO DE DETALHAMENTO DA DESPESA - (L4320/64/A2*P1*14)

Órgão: 02 - PODER EXECUTIVO				
Unidade: 39 - FUNDO MUNICIPAL DOS DIREITOS DA MULHER				
Funcional	Econômica	Red.	Especificação	Valor Orçad
08.244			ASSISTÊNCIA COMUNITÁRIA	2.500,00
08.244.0051			Promoção e Defesa dos Direitos da Mulher	2.500,00
08.244.0051.2.182			PAR - OBJETIV. INTEGRAÇÃO E FORTALECIMENTO DAS AÇÕES DE REDE DE ENTIDADES GOVERNAMENTAIS E NÃO GOVERNAMENTAIS	2.500,00
08.244.0051.2.182	3390.30.00	626	MATERIAL DE CONSUMO	500,00
08.244.0051.2.182	3390.36.00	627	OUTROS SERVIÇOS DE TERCEIROS - PESSOA FÍSICA	500,00
08.244.0051.2.182	3390.39.00	628	OUTROS SERVIÇOS DE TERCEIROS - PESSOA JURÍDICA	1.500,00
TOTAL UNIDADE				20.000,00

Relatório: Planejamento -> Relatórios -> LOA -> Gerais

Usuário: TIANI

PREFEITURA MUNICIPAL DE GUAPIMIRIM - RJ

AVENIDA DEDO DE DEUS N° 820 - CANTAGALO

CNP.J: 39.547.500/0001-83 Telefone:

Página: 50

Exercício: 2021

QDD - QUADRO DE DETALHAMENTO DA DESPESA - (L4320/64/A2*P1*14)

Órgão: 02 - PODER EXECUTIVO				
Unidade: 99 - RESERVA DE CONTINGENCIA				
Funcional	Econômica	Red.	Especificação	Valor Orçado
99			RESERVA DE CONTINGÊNCIA	3.000.000,00
99.999			RESERVA DE CONTINGÊNCIA	3.000.000,00
99.999.0999			Reserva de Contingência	3.000.000,00
99.999.0999.9.999			RESERVA DE CONTINGÊNCIA	3.000.000,00
99.999.0999.9.999	9999.99.00	629	RESERVA DE CONTINGÊNCIA OU RESERVA DO RPPS	3.000.000,00
TOTAL UNIDADE				3.000.000,00
TOTAL ÓRGÃO				181.858.337,00
TOTAL GERAL				188.839.338,00

PREFEITURA MUNICIPAL DE GUAPIMIRIM - RJ

AVENIDA DEDO DE DEUS N° 820 - CANTAGALO

CNP.J: 39.547.500/0001-83 Telefone:

Página: 51

Exercício: 2021

QDD - QUADRO DE DETALHAMENTO DA DESPESA - (L4320/64/A2*P1*14)

Órgão: 01 - PODER LEGISLATIVO						
Unidade: 01 - MESA DA CÂMARA MUNICIPAL DE GUAPIMIRIM						
TOTAL	Projeto:	Atividade:	DESPESA	Corrente:	Capital:	
	81.000,00	2.272.000,00		2.272.000,00	81.000,00	
Órgão: 01 - PODER LEGISLATIVO						
Unidade: 02 - DIRETORIA DA CÂMARA MUNICIPAL GUAPIMIRIM						
TOTAL	Projeto:	Atividade:	DESPESA	Corrente:	Capital:	
	61.000,00	4.567.001,00		4.567.001,00	61.000,00	
ÓRGÃO	Projeto:	Atividade:	DESPESA	Corrente:	Capital:	
	142.000,00	6.839.001,00		6.839.001,00	142.000,00	
Órgão: 02 - PODER EXECUTIVO						
Unidade: 01 - SECR. MUNICIPAL DE ADMINISTRAÇÃO						
TOTAL	Projeto:	Atividade:	DESPESA	Corrente:	Capital:	
	30.000,00	33.020.000,00		32.731.700,00	318.300,00	
Órgão: 02 - PODER EXECUTIVO						
Unidade: 02 - SECR. MUNICIPAL DA CASA CIVIL						
TOTAL	Projeto:	Atividade:	DESPESA	Corrente:	Capital:	
	10.000,00	485.000,00		485.000,00	10.000,00	
Órgão: 02 - PODER EXECUTIVO						
Unidade: 03 - SECR. MUNICIPAL DE FAZENDA						
TOTAL	Projeto:	Atividade:	DESPESA	Corrente:	Capital:	
	200.000,00	12.818.600,00		9.534.600,00	3.484.000,00	
Órgão: 02 - PODER EXECUTIVO						
Unidade: 04 - SECRETARIA MUNIC. EDUCAÇÃO / FUNDO MUNIC. EDUCAÇÃO						
TOTAL	Projeto:	Atividade:	DESPESA	Corrente:	Capital:	
	4.142.000,00	44.618.800,00		47.008.800,00	1.751.000,00	
Órgão: 02 - PODER EXECUTIVO						
Unidade: 06 - SECR. MUNIC. DE OBRAS						
TOTAL	Projeto:	Atividade:	DESPESA	Corrente:	Capital:	
	576.828,00	38.472.750,00		37.617.508,25	1.432.069,75	
Órgão: 02 - PODER EXECUTIVO						
Unidade: 07 - SECRETARIA MUN. DE SAÚDE / FUNDO MUNIC. SAÚDE						
TOTAL	Projeto:	Atividade:	DESPESA	Corrente:	Capital:	
	1.960.000,00	30.740.152,00		30.740.152,00	1.960.000,00	
Órgão: 02 - PODER EXECUTIVO						
Unidade: 10 - SECR. MUNIC. DE ASSISTÊNCIA SOCIAL						
TOTAL	Projeto:	Atividade:	DESPESA	Corrente:	Capital:	
	45.000,00	3.703.950,00		3.703.950,00	45.000,00	
Órgão: 02 - PODER EXECUTIVO						
Unidade: 11 - FMDCA - VINCULADAS AO FUNDO						
TOTAL	Projeto:	Atividade:	DESPESA	Corrente:	Capital:	
	50.000,00	733.000,00		733.000,00	50.000,00	
Órgão: 02 - PODER EXECUTIVO						
Unidade: 14 - SECRETARIA MUNICIPAL DE AGRICULTURA						
TOTAL	Projeto:	Atividade:	DESPESA	Corrente:	Capital:	
	10.000,00	235.000,00		230.000,00	15.000,00	
Órgão: 02 - PODER EXECUTIVO						
Unidade: 15 - SECR. MUNICIPAL DE TURISMO						
TOTAL	Projeto:	Atividade:	DESPESA	Corrente:	Capital:	
	316.050,00	1.370.000,00		1.380.000,00	306.050,00	
Órgão: 02 - PODER EXECUTIVO						
Unidade: 20 - PROCURADORIA						
TOTAL	Projeto:	Atividade:	DESPESA	Corrente:	Capital:	
	5.000,00	20.000,00		20.000,00	5.000,00	
Órgão: 02 - PODER EXECUTIVO						
Unidade: 21 - FMASDH - VINCULADAS AO FUNDO						
TOTAL	Projeto:	Atividade:	DESPESA	Corrente:	Capital:	
	150.980,00	3.667.727,00		2.860.666,80	958.041,20	
Órgão: 02 - PODER EXECUTIVO						
Unidade: 22 - SECR. MUNICIPAL DE INDÚSTRIA E COMÉRCIO						
TOTAL	Projeto:	Atividade:	DESPESA	Corrente:	Capital:	
	10.000,00	31.000,00		31.000,00	10.000,00	

PREFEITURA MUNICIPAL DE GUAPIMIRIM - RJ
 AVENIDA DEDO DE DEUS N° 820 - CANTAGALO
 CNPJ: 39.547.500/0001-83 Telefone:

Página: 52
 Exercício: 2021

QDD - QUADRO DE DETALHAMENTO DA DESPESA - (L4320/64*A2*P1*I4)

Órgão: 02 - PODER EXECUTIVO						
Unidade: 24 - CONTROLADORIA GERAL						
TOTAL	Projeto:	5.000,00	Atividade:	20.000,00	DESPESA	Corrente: 20.000,00 Capital: 5.000,00
Órgão: 02 - PODER EXECUTIVO						
Unidade: 26 - Secr. Mun. de Urbanismo e Regular.Fundiá						
TOTAL	Projeto:	300.000,00	Atividade:	55.000,00	DESPESA	Corrente: 335.000,00 Capital: 20.000,00
Órgão: 02 - PODER EXECUTIVO						
Unidade: 27 - Secret. Municipal de Cultura						
TOTAL	Projeto:	10.000,00	Atividade:	109.000,00	DESPESA	Corrente: 114.000,00 Capital: 5.000,00
Órgão: 02 - PODER EXECUTIVO						
Unidade: 33 - SECRET. MUNIC. DE ESPORTES E LAZER						
TOTAL	Projeto:	512.500,00	Atividade:	130.000,00	DESPESA	Corrente: 130.000,00 Capital: 512.500,00
Órgão: 02 - PODER EXECUTIVO						
Unidade: 34 - SECRETARIA MUNIC. AMBIENTE						
TOTAL	Projeto:	15.000,00	Atividade:	45.000,00	DESPESA	Corrente: 45.000,00 Capital: 15.000,00
Órgão: 02 - PODER EXECUTIVO						
Unidade: 35 - GABINETE						
TOTAL	Projeto:	10.000,00	Atividade:	80.000,00	DESPESA	Corrente: 80.000,00 Capital: 10.000,00
Órgão: 02 - PODER EXECUTIVO						
Unidade: 36 - SECRETARIA MUNIC.SEGURANÇA,ORDEM PÚBLICA E DEF. CIVIL						
TOTAL	Projeto:	5.000,00	Atividade:	80.000,00	DESPESA	Corrente: 80.000,00 Capital: 5.000,00
Órgão: 02 - PODER EXECUTIVO						
Unidade: 37 - FUNDO MUNICIPAL DE CULTURA						
TOTAL	Projeto:	0,00	Atividade:	20.000,00	DESPESA	Corrente: 20.000,00 Capital: 0,00
Órgão: 02 - PODER EXECUTIVO						
Unidade: 38 - FUNDO MUNICIPAL DE PROTEÇÃO AO IDOSO						
TOTAL	Projeto:	0,00	Atividade:	20.000,00	DESPESA	Corrente: 20.000,00 Capital: 0,00
Órgão: 02 - PODER EXECUTIVO						
Unidade: 39 - FUNDO MUNICIPAL DOS DIREITOS DA MULHER						
TOTAL	Projeto:	0,00	Atividade:	20.000,00	DESPESA	Corrente: 20.000,00 Capital: 0,00
ÓRGÃO	Projeto:	8.363.358,00	Atividade:	170.494.979,00	DESPESA	Corrente: 167.941.376,05 Capital: 10.916.960,95
Órgão: 02 - PODER EXECUTIVO						
Unidade: 99 - RESERVA DE CONTIGENCIA						
TOTAL	Projeto:	3.000.000,00	Atividade:	0,00	DESPESA	Corrente: 0,00 Capital: 3.000.000,00
ÓRGÃO	Projeto:	3.000.000,00	Atividade:	0,00	DESPESA	Corrente: 0,00 Capital: 3.000.000,00
GERAL	Projeto:	11.505.358,00	Atividade:	177.333.980,00	DESPESA	Corrente: 174.780.377,05 Capital: 14.058.960,95

Relatório: Planejamento -> Relatórios -> LOA -> Gerenciais

Usuário: TIANI



Estado do Rio de Janeiro
PREFEITURA DE GUAPIMIRIM
 Gabinete do Prefeito

LEI DE DIRETRIZES ORÇAMENTÁRIAS
ANEXO DE METAS FISCAIS - COMPATIBILIDADE LDO 2021
METAS ANUAIS

EXERCÍCIO FISCAL DE 2021

AMF - Demonstrativo I (LRF, art 4º, § 1º)

ESPECIFICAÇÃO	LDO 2021		LOA 2021		% PIB (c/PIB) x 100
	Valor Corrente (c)	Valor Constante	Valor Corrente (c)	Valor Constante	
Receita Total	167.541.886,36	161.532.863,83	188.839.338,00	182.066.465,48	0,0208227
Receita Primária (I)	162.166.498,97	156.350.268,96	182.389.163,00	175.847.631,12	0,0201115
Despesa Total	167.541.886,36	161.532.863,83	188.839.338,00	182.066.465,48	0,0208227
Despesa Primária (II)	167.121.886,36	161.127.927,46	184.951.038,00	178.317.622,45	0,0203940
Resultado Primário (III) = (I - II)	(4.955.387,39)	(4.777.658,49)	(2.561.875,00)	(2.469.991,32)	-0,0002825
Resultado Nominal	-	-	41.698.800,86	40.203.240,32	0,0045980
Dívida Pública Consolidada	5.483.068,80	5.286.414,19	23.910.768,80	23.053.190,13	0,0026366
Dívida Consolidada Líquida	4.683.068,80	4.515.106,83	38.783.649,70	37.392.643,37	0,0042766

FONTE: Dados apurados pela Secretaria Municipal de Planejamento em Setembro/2020

ANEXO COMPATIBILIDADE DAS PRIORIDADES - LDO X LOA 2021
ANEXO II - DEMONSTRATIVO DAS DESPESAS POR AÇÃO, META FÍSICA E FINANCEIRA

1

Secretaria Municipal da Assistência Social e Direitos Humanos (SEMASD)							
Nome do Programa: Gestão de Apoio Operacional							
Nome da Ação	METAS FÍSICAS			ID	Fonte	2021	2021
	PRODUTO	JNI	MEDIDAS			Meta Financeira	Meta Financeira
Manutenção da Secretaria Municipal de Assistência Social e Direitos Humanos, de suas Unidades	Órgão Mantido	%	100	A	1.001.99	R\$ 1.740.540,00	R\$ 1.733.540,00

Nome do Programa: INCLUSÃO PRODUTORA

Nome da Ação	METAS FÍSICAS			ID	Fonte	2021	2021
	PRODUTO	JNI	MEDIDAS			Meta Financeira	Meta Financeira
Programa de Frentes de Trabalho e Qualificação Profissional	Projeto Mantido	%	100	A	1.001.99		R\$ 1.300.000,00

FUNDO MUNICIPAL DE ASSISTÊNCIA SOCIAL

Nome do Programa: Gestão de Proteção Social Básica – (PSB)

Nome da Ação	METAS FÍSICAS			ID	Fonte	2021	2021
	PRODUTO	JNI	MEDIDAS			Meta Financeira	Meta Financeira
Manutenção dos equipamentos, Programas, Projetos e Serviços da rede de Proteção Social Básica	Projetos Mantidos	%	100	A	1.001.99	R\$ 222.853,68	R\$ 219.000,00
Manutenção dos equipamentos, Programas, Projetos e Serviços da rede de Proteção Social Básica	Projetos Mantidos	%	100	A	1.311.98	R\$ -	R\$ 222.000,00
Manutenção dos equipamentos, Programas, Projetos e Serviços da rede de Proteção Social Básica	Projetos Mantidos	%	100	A	1.001.99	R\$ 9.550,87	R\$ -
Manutenção dos equipamentos, Programas, Projetos e Serviços da rede de Proteção Social Básica	Projetos Mantidos	%	100	A	1.530.00	R\$ 148.569,12	R\$ 100.000,00
Manutenção dos equipamentos, Programas, Projetos e Serviços da rede de Proteção Social Básica	Projetos Mantidos	%	100	A	1.390.99	R\$ 160.386,92	R\$ 163.200,00
Manutenção dos equipamentos, Programas, Projetos e Serviços da rede de Proteção Social Básica	Projetos Mantidos	%	100	A	1.311.03	R\$ 585.786,81	R\$ 580.000,00
Investimento dos equipamentos, Programas, Projetos e Serviços da rede de Proteção Social Básica	Equip. Adquiridos	%	100	P	1.530.00	R\$ 9.646,38	R\$ 9.090,00
Investimento dos equipamentos, Programas, Projetos e Serviços da rede de Proteção Social Básica	Equip. Adquiridos	%	100	P	1.390.99	R\$ 42.448,32	R\$ 40.800,00

Nome do Programa: Proteção Social Especial (PSE)

Nome da Ação	METAS FÍSICAS			ID	Fonte	2021	2021
	PRODUTO	JNI	MEDIDAS			Meta Financeira	Meta Financeira
Manutenção dos equipamentos, Programas, Projetos e Serviços	Projeto Mantido	%	100	A	1.001.99	R\$ 144.730,56	R\$ 138.000,00
Manutenção dos equipamentos, Programas, Projetos e Serviços	Projeto Mantido	%	100	A	1.530.00	R\$ 42.448,32	R\$ 40.000,00
Manutenção dos equipamentos, Programas, Projetos e Serviços	Projeto Mantido	%	100	A	1.311.07	R\$ 28.015,89	R\$ 115.500,00
Manutenção dos equipamentos, Programas, Projetos e Serviços	Projeto Mantido	%	100	A	1.311.07	R\$ 101.875,97	R\$ -
Manutenção dos equipamentos, Programas, Projetos e Serviços	Projeto Mantido	%	100	A	1.311.98	R\$ -	R\$ 92.000,00
Manutenção dos equipamentos, Programas, Projetos e Serviços	Projeto Mantido	%	100	A	1.390.99	R\$ 63.623,90	R\$ 61.000,00
Investimento dos equipamentos, Programas, Projetos e Serviços	Equip. Adquirido	%	100	P	1.390.99	R\$ 8.000,00	R\$ 6.000,00
Investimento dos equipamentos, Programas, Projetos e Serviços	Equip. Adquirido	%	100	P	1.530.00	R\$ -	R\$ 9.090,00

Nome do Programa: Índice de Gestão Descentralizada do Sistema Único de Assistência Social - IGD SUAS

Nome da Ação	METAS FÍSICAS			ID	Fonte	2021	2021
	PRODUTO	JNI	MEDIDAS			Meta Financeira	Meta Financeira
Manutenção descentralizada dos serviços, programas, projetos e benefícios socioassistenciais	Projetos Mantidos	%	100	A	1.311.18	R\$ 14.170,00	R\$ 15.700,00
Investimento descentralizado dos serviços, programas, projetos e benefícios socioassistenciais	Equip. Adquiridos	%	100	P	1.311.18	R\$ 18.000,00	R\$ 20.000,00

Nome do Programa: Índice de Gestão Descentralizada Municipal – (Gestão IGD-M)

ANEXO COMPATIBILIDADE DAS PRIORIDADES - LDO X LOA 2021
ANEXO II - DEMONSTRATIVO DAS DESPESAS POR AÇÃO, META FÍSICA E FINANCEIRA

2

Nome da Ação	METAS FÍSICAS			ID	Fonte	2021	2021
	PRODUTO	JNI	MEDIDAS			Meta Financeira	Meta Financeira
Manutenção dos Serviços do Cadastro Único/Bolsa Família.	Projetos Mantidos	%	100	A	1.311.19	R\$ 135.057,95	R\$ 143.600,00
Investimento do Cadastro Único/Bolsa Família	Equip. Adquiridos	%	100	P	1.311.19	R\$ 50.000,00	R\$ 40.000,00

Nome do Programa: Benefício de Prestação Continuada Escola – (BPC Escola)

Nome da Ação	METAS FÍSICAS			ID	Fonte	2021	2021
	PRODUTO	JNI	MEDIDAS			Meta Financeira	Meta Financeira
Manutenção do Programa BPC Escola.	Projeto Mantido	%	100	A	1.311.99	R\$ 38.203,48	R\$ 40.000,00

Nome do Programa: COORDENADORIA DA MULHER DE GUAPIMIRIM

Nome da Ação	METAS FÍSICAS			ID	Fonte	2021	2021
	PRODUTO	JNI	MEDIDAS			Meta Financeira	Meta Financeira
Manutenção dos equipamentos, Programas, Projetos e Serviços da rede de Proteção Social a Mulher de Guapimirim	Projeto Mantido	%	100	A	1.001.99	R\$ -	R\$ 10.000,00
Manutenção dos equipamentos, Programas, Projetos e Serviços da rede de Proteção Social a Mulher de Guapimirim	Projeto Mantido	%	100	A	1.530.00	R\$ -	R\$ 10.000,00
Manutenção dos equipamentos, Programas, Projetos e Serviços da rede de Proteção Social a Mulher de Guapimirim	Projeto Mantido	%	100	A	1.390.99	R\$ -	R\$ 10.000,00
Manutenção dos equipamentos, Programas, Projetos e Serviços da rede de Proteção Social a Mulher de Guapimirim	Projeto Mantido	%	100	A	1.311.18	R\$ -	R\$ 3.000,00
Investimento dos equipamentos, Programas, Projetos e Serviços da rede de Proteção Social a Mulher de Guapimirim	Equip. Adquiridos	%	100	P	1.001.99	R\$ -	R\$ 1.000,00
Investimento dos equipamentos, Programas, Projetos e Serviços da rede de Proteção Social a Mulher de Guapimirim	Equip. Adquiridos	%	100	P	1.530.00	R\$ -	R\$ 1.000,00
Investimento dos equipamentos, Programas, Projetos e Serviços da rede de Proteção Social a Mulher de Guapimirim	Equip. Adquiridos	%	100	P	1.390.99	R\$ -	R\$ 4.000,00
Investimento dos equipamentos, Programas, Projetos e Serviços da rede de Proteção Social a Mulher de Guapimirim	Equip. Adquiridos	%	100	P	1.311.18	R\$ -	R\$ 2.000,00

Nome do Programa: CENTRO DE REFERÊNCIA DE ATENDIMENTO A MULHER VITMA DE VIOLÊNCIA

Nome da Ação	METAS FÍSICAS			ID	Fonte	2021	2021
	PRODUTO	JNI	MEDIDAS			Meta Financeira	Meta Financeira
Manutenção dos equipamentos, Programas, Projetos e Serviços da rede de Proteção Social a Mulher vitma de violencia	Projeto Mantido	%	100	A	1.001.99	R\$ -	R\$ 10.000,00
Manutenção dos equipamentos, Programas, Projetos e Serviços da rede de Proteção Social a Mulher vitma de violencia	Projeto Mantido	%	100	A	1.530.00	R\$ -	R\$ 10.000,00
Manutenção dos equipamentos, Programas, Projetos e Serviços da rede de Proteção Social a Mulher vitma de violencia	Projeto Mantido	%	100	A	1.390.99	R\$ -	R\$ 10.000,00
Manutenção dos equipamentos, Programas, Projetos e Serviços da rede de Proteção Social a Mulher vitma de violencia	Projeto Mantido	%	100	A	1.311.18	R\$ -	R\$ 3.000,00
Investimento dos equipamentos, Programas, Projetos e Serviços da rede de Proteção Social a Mulher vitma de violencia	Equip. Adquiridos	%	100	P	1.001.99	R\$ -	R\$ 1.000,00
Investimento dos equipamentos, Programas, Projetos e Serviços da rede de Proteção Social a Mulher vitma de violencia	Equip. Adquiridos	%	100	P	1.530.00	R\$ -	R\$ 1.000,00
Investimento dos equipamentos, Programas, Projetos e Serviços da rede de Proteção Social a Mulher vitma de violencia	Equip. Adquiridos	%	100	P	1.390.99	R\$ -	R\$ 4.000,00
Investimento dos equipamentos, Programas, Projetos e Serviços da rede de Proteção Social a Mulher vitma de violencia	Equip. Adquiridos	%	100	P	1.311.18	R\$ -	R\$ 2.000,00

Nome do Programa: SUPERINTENDÊNCIA DOS ASSUNTOS RELIGIOSOS, AFRODESCENTES E LGBTQIA+

Nome da Ação	METAS FÍSICAS			ID	Fonte	2021	2021
	PRODUTO	JNI	MEDIDAS			Meta Financeira	Meta Financeira
MAN.DOS EQUIP.,PROG, PROJ E SERV DA SUP.DOS ASSUNT.RELIGIOSOS, AFROD. E LGBTQIA+	Projeto Mantido	%	100	A	1.001.99	R\$ -	R\$ 10.000,00
MAN.DOS EQUIP.,PROG, PROJ E SERV DA SUP.DOS ASSUNT.RELIGIOSOS, AFROD. E LGBTQIA+	Projeto Mantido	%	100	A	1.530.00	R\$ -	R\$ 5.000,00
INVESTIMENTOS DO EQUIP.,PROG, PROJ E SERV DA SUP.DOS ASSUNT.REL., AFROD. E LGBTQIA+	Projeto Mantido	%	100	P	1.001.99	R\$ -	R\$ 5.000,00
INVESTIMENTOS DO EQUIP.,PROG, PROJ E SERV DA SUP.DOS ASSUNT.REL., AFROD. E LGBTQIA+	Projeto Mantido	%	100	P	1.530.00	R\$ -	R\$ 5.000,00

ANEXO COMPATIBILIDADE DAS PRIORIDADES - LDO X LOA 2021
ANEXO II - DEMONSTRATIVO DAS DESPESAS POR AÇÃO, META FÍSICA E FINANCEIRA

3

Nome do Programa: Implantação projetos SICONV

Nome da Ação	METAS FÍSICAS			ID	Fonte	2021	
	PRODUTO	JNII	MEDIDAS			Meta Financeira	Meta Financeira
IMPLANTAÇÃO DE PROJETOS SICONV/PROTEÇÃO SOCIAL ESPECIAL DE MÉDIA COMPLEXIDADE	Projeto Mantido	%	100	A	1.001.00	R\$ -	R\$ 6.061,20
IMPLANTAÇÃO DE PROJETOS SICONV/PROTEÇÃO SOCIAL ESPECIAL DE MÉDIA COMPLEXIDADE	Projeto Mantido	%	100	A	1.510.00	R\$ -	R\$ 600.000,00
IMPLANTAÇÃO DE PROJETOS SICONV/PROTEÇÃO SOCIAL ESPECIAL DE MÉDIA COMPLEXIDADE	Projeto Mantido	%	100	P	1.001.00	R\$ -	R\$ 4.040,80
IMPLANTAÇÃO DE PROJETOS SICONV/PROTEÇÃO SOCIAL ESPECIAL DE MÉDIA COMPLEXIDADE	Projeto Mantido	%	100	P	1.001.00	R\$ -	R\$ 400.000,00

Nome do Programa: Consolidação do Sistema Único de Assistência Social - SUAS - SISTEMA DE GESTÃO DE TRANSFERÊNCIAS VOLUNTARIAS - SIGTV

Nome da Ação	METAS FÍSICAS			ID	Fonte	2021	
	PRODUTO	JNII	MEDIDAS			Meta Financeira	Meta Financeira
MANUTENÇÃO DA PROTEÇÃO SOCIAL BÁSICA SIGTV	Projeto Mantido	%	100	A	1.311.01	R\$ -	R\$ 200.000,00
MANUTENÇÃO DA PROTEÇÃO SOCIAL ESPECIAL SIGTV	Projeto Mantido	%	100	A	1.311.06	R\$ -	R\$ 100.000,00
MANUTENÇÃO DA PROTEÇÃO SOCIAL ESPECIAL SIGTV	Projeto Mantido	%	100	P	1.311.14	R\$ -	R\$ 200.000,00

Nome do Programa: COVID 19

Nome da Ação	METAS FÍSICAS			ID	Fonte	2021	
	PRODUTO	JNII	MEDIDAS			Meta Financeira	Meta Financeira
ESTRUTURAÇÃO DA REDE DE SERVIÇOS/PROTEÇÃO SOCIAL BÁSICA	Projeto Mantido	%	100	A	1.311.98	R\$ -	R\$ 53.025,00
ESTRUTURAÇÃO DA REDE DE SERVIÇOS/PROTEÇÃO SOCIAL ESPECIAL DE ALTA COMPLEXIDADE	Projeto Mantido	%	100	A	1.311.98	R\$ -	R\$ 93.600,00

FUNDO MUNICIPAL DE PROTEÇÃO AO IDOSO
Nome do Programa: Promoção e Proteção da Pessoa Idosa

Nome da Ação	METAS FÍSICAS			ID	Fonte	2021	
	PRODUTO	JNII	MEDIDAS			Meta Financeira	Meta Financeira
APOIAR CAMPANHA DE CONCIÊNCIAÇÃO SOBRE A VIOLENCIA CONTRA A PESSOA IDOSA	AMPANHA REALIZADA	%	100	A	1.001.99	R\$ -	R\$ 2.500,00
REALIZAR CAMPANHAS DE INCENTIVO PARA AMPLIAR A CAPTAÇÃO DE RECURSOS DO FUNDO MUNICIPAL DE PROTEÇÃO AO IDOSO	AMPANHA REALIZADA	%	100	A	1.001.99	R\$ -	R\$ 2.500,00
CRIAR ATIVIDADES DE MOBILIZAÇÃO PARA QUE AS INSTITUIÇÕES SE INSCREVAM NO CONSELHO DO IDOSO	AÇÕES REALIZADAS	%	100	A	1.001.99	R\$ -	R\$ 2.500,00
ATENDIMENTO AO IDOSO	AGNÓSTICO REALIZA	%	100	A	1.001.99	R\$ -	R\$ 2.500,00
PAR - OBJETIVANDO A INTEGRAÇÃO E FORTALECIMENTO DAS AÇÕES EM REDE DE ENTIDADES GOVERNAMENTAIS E NÃO GOVERNAMENTAIS	Projetos Mantidos	%	100	A	1.001.99	R\$ -	R\$ 2.500,00
REALIZAR AÇÕES EM COMEMORAÇÃO AO DIA INTERNACIONAL DO IDOSO	AÇÕES REALIZADAS	%	100	A	1.001.99	R\$ -	R\$ 2.500,00
REALIZAR FORUM MUNICIPAL DE GARANTIA DOS DIREITOS DOS IDOSOS	FÓRUM REALIZADO	%	100	A	1.001.99	R\$ -	R\$ 2.500,00
REALIZAÇÃO DE PALESTRAS, CURSOS DE CAPACITAÇÃO, SEMINÁRIOS PARA PESSOA IDOSA	AÇÕES REALIZADAS	%	100	A	1.001.99	R\$ -	R\$ 2.500,00

FUNDO MUNICIPAL DOS DIREITOS DA MULHER
Nome do Programa: Promoção e Direitos da Mulher

Nome da Ação	METAS FÍSICAS			ID	Fonte	2021	
	PRODUTO	JNII	MEDIDAS			Meta Financeira	Meta Financeira
APOIAR CAMPANHA DE CONCIÊNCIAÇÃO SOBRE A VIOLENCIA CONTRA A MULHER	AMPANHA REALIZADA	%	100	A	1.001.99	R\$ -	R\$ 2.500,00
REALIZAR CAMPANHAS DE INCENTIVO PARA AMPLIAR A CAPTAÇÃO DE RECURSOS DO FUNDO MUNICIPAL DE PROTEÇÃO A MULHER	AMPANHA REALIZADA	%	100	A	1.001.99	R\$ -	R\$ 2.500,00

ANEXO COMPATIBILIDADE DAS PRIORIDADES - LDO X LOA 2021
ANEXO II - DEMONSTRATIVO DAS DESPESAS POR AÇÃO, META FÍSICA E FINANCEIRA

4

CRIAR ATIVIDADES DE MOBILIZAÇÃO PARA QUE AS INSTITUIÇÕES SE INSCREVAM NO CONSELHO DA MULHER	AÇÕES REALIZADAS	%	100	A	1.001.99	R\$ -	R\$ 2.500,00
ATENDIMENTO À MULHER	AGNÓSTICO REALIZA	%	100	A	1.001.99	R\$ -	R\$ 2.500,00
PAR - OBJETIVANDO A INTEGRAÇÃO E FORTALECIMENTO DAS AÇÕES EM REDE DE ENTIDADES GOVERNAMENTAIS E NÃO GOVERNAMENTAIS	Projetos Mantidos	%	100	A	1.001.99	R\$ -	R\$ 2.500,00
REALIZAR AÇÕES EM COMEMORAÇÃO AO DIA INTERNACIONAL DA MULHER	AÇÕES REALIZADAS	%	100	A	1.001.99	R\$ -	R\$ 2.500,00
REALIZAR FORUM MUNICIPAL DE GARANTIA DOS DIREITOS DA MULHER	FÓRUM REALIZADO	%	100	A	1.001.99	R\$ -	R\$ 2.500,00
REALIZAÇÃO DE PALESTRAS, CURSOS DE CAPACITAÇÃO, SEMINÁRIOS PARA A MULHER	AÇÕES REALIZADAS	%	100	A	1.001.99	R\$ -	R\$ 2.500,00

Secretaria Municipal de Cultura - SEMUC
Nome do Programa: Gestão de Apoio Operacional

Nome da Ação	METAS FÍSICAS			ID	Fonte	2021	
	PRODUTO	JNII	MEDIDAS			Meta Financeira	Meta Financeira
Manutenção e custeio da secretaria e suas unidades				A	1.001.99	R\$ 20.000,00	R\$ 5.000,00
Manutenção e custeio da secretaria e suas unidades				A	1.530.00	R\$ 50.000,00	R\$ 50.000,00
Instalação e desenvolvimento da secretaria e suas unidades				P	1.530.00	R\$ 30.000,00	R\$ 5.000,00

Nome do Programa: DESENVOLVIMENTO SOCIOCULTURAL DO MUNICÍPIO

Nome da Ação	METAS FÍSICAS			ID	Fonte	2021	
	PRODUTO	JNII	MEDIDAS			Meta Financeira	Meta Financeira
IMPLANTAÇÃO E MANUTENÇÃO DO CDCUL-GUAPI	unidade mantida	%	100	A	1.530.00	R\$ 120.000,00	R\$ 1.000,00
LONA CULTURAL	Equip. Adquirido	unid	1	P	1.530.00	R\$ 100.000,00	R\$ 5.000,00
CINE ARTE GUAPI: HÁ BRAÇOS NA PRAÇA	Unidade Construída	unid	1	P	1.530.00	R\$ 12.000,00	R\$ -
LONA CULTURAL: GUAPI NOS BRAÇOS DO VENTO NORTE	projeto mantido	%	100	A	1.530.00	R\$ 65.000,00	R\$ 1.000,00
ESPAÇO CULTURAL PARQUE DAS RUÍNAS CASA BERNADELLI	projeto mantido	%	100	A	1.530.00	R\$ 60.000,00	R\$ 1.000,00
NOS RASTOS DOS RESTOS - CASA MEMÓRIA DOS POVOS SAMBAQUIEIROS	projeto mantido	%	100	A	1.530.00	R\$ 24.000,00	R\$ 1.000,00
ARTE NA ARENA	Unidade Construída	unid	1	P	1.530.00	R\$ 40.000,00	R\$ -
ARTE NA ARENA	projeto mantido	%	100	A	1.530.00	R\$ 10.000,00	R\$ 1.000,00
ESCOLA MUNICIPAL DO CHORO	projeto mantido	%	100	A	1.530.00	R\$ 20.000,00	R\$ 1.000,00
PROGRAMA GINGA GUAPI	projeto mantido	%	100	A	1.530.00	R\$ 50.000,00	R\$ 1.000,00
ENSAIOS FOTOGRÁFICOS	projeto mantido	%	100	A	1.530.00	R\$ 6.000,00	R\$ 1.000,00
GELADEIROTECA: REFRESCANDO IDÉIAS	Equip. Adquirido	%	100	P	1.530.00	R\$ 8.000,00	R\$ -
GELADEIROTECA: REFRESCANDO IDÉIAS	projeto mantido	%	100	A	1.530.00	R\$ 2.000,00	R\$ 1.000,00
DOSAGEM DE ALEGRIA: A ARTE CRIATIVA NO AMBIENTE HOSPITALAR	Equip. Adquirido	%	100	P	1.530.00	R\$ 5.000,00	R\$ -
DOSAGEM DE ALEGRIA: A ARTE CRIATIVA NO AMBIENTE HOSPITALAR	projeto mantido	%	100	A	1.530.00	R\$ 1.000,00	R\$ 1.000,00
CULTURA NO ABRAÇO À ESCOLA	projeto mantido	%	100	A	1.530.00	R\$ 1.000,00	R\$ 1.000,00
OTIMIZAÇÃO DA PRODUÇÃO CULTURAL	projeto mantido	%	100	A	1.530.00	R\$ 15.000,00	R\$ 1.000,00
FÓRUMS SETORIAIS DE CULTURA	projeto mantido	%	100	A	1.530.00	R\$ 10.000,00	R\$ 5.000,00
PIQUINIQUE VON MARTIUS : O MUSEU NA MINHA CIDADE GUAPI	projeto mantido	%	100	A	1.530.00	R\$ 4.000,00	R\$ 1.000,00
Realização SEMANA DA CULTURA DE GUAPIMIRIM	projeto mantido	%	100	A	1.530.00	R\$ -	R\$ 15.000,00
EXPOSIÇÃO PERMANENTE OBRAS ARTISTAS DA CIDADE, PRÉDIO PREFEITURA	projeto mantido	%	100	A	1.530.00	R\$ 6.000,00	R\$ 1.000,00
EVENTOS SOCIOCULTURAIS (CALENDRÁRIO ANUAL)	projeto mantido	%	100	A	1.530.00	R\$ -	R\$ 20.000,00

ANEXO COMPATIBILIDADE DAS PRIORIDADES - LDO X LOA 2021
ANEXO II - DEMONSTRATIVO DAS DESPESAS POR AÇÃO, META FÍSICA E FINANCEIRA

5

Nome da Ação	METAS FÍSICAS			ID	Fonte	2021	
	PRODUTO	UNID	MEDIDAS			Meta Financeira	Meta Financeira
PRODUÇÃO E APOIO AS ATIVIDADES CULTURAIS				A	1.510.00	R\$ -	R\$ 20.000,00

Secretaria Municipal da Educação - SEMED e FUNDO MUNICIPAL DE EDUCAÇÃO
Nome do Programa: I- INFRAESTRUTURA E RECURSOS PEDAGÓGICOS E OPERACIONAIS

Nome da Ação	METAS FÍSICAS			ID	Fonte	2021	
	PRODUTO	UNID	MEDIDAS			Meta Financeira	Meta Financeira
CONSTRUIR AS UNIDADES - ESCOLAS	escolas construídas	unic	2	P	1.111.00		
				P	1.530.00		R\$ 100.000,00
				P	1.125.00	R\$ -	R\$ 1.000,00
				P	1.120.00		R\$ 200.000,00
CONSTRUIR AS UNIDADES - CRECHES	creches construídas	unic	4	P	1.530.00	R\$ 500.000,00	R\$ 200.000,00
				P	1.125.00		R\$ 1.000,00
				P	1.120.00	R\$ 700.000,00	R\$ 500.000,00
AMPLIAR AS UNIDADES - ESCOLAS	escolas ampliadas	und	5	P	1.120.00		R\$ 200.000,00
AMPLIAR AS UNIDADES - creches	creches ampliadas	und	3	P	1.120.00	R\$ -	R\$ 150.000,00
REFORMA PREDIOS ESCOLARES E SEDE SME	unid. Reformadas	und	24	A	1.530.00	R\$ 200.000,00	R\$ 200.000,00
PROJETO DE ADEQUAÇÃO ESPAÇO PREDIOS ESCOLARES, ACESSIBILIDADE	unidades adequadas	und	39	P	1.120.00	R\$ 400.000,00	R\$ 50.000,00
PROJETO DE AÇÕES DE INFORMÁTICA E CIENTÍFICA	alunos atendidos	%	100	P	1.530.00	R\$ 400.000,00	R\$ 100.000,00
PROJETO DE AÇÕES INFORMÁTICA NA SME	funcionários atendidos	%	100	P	1.530.00		R\$ 50.000,00
PROJETO CONTRUÇÃO QUADRAS ESPORTIVAS - COBERTURA	cobertura construída	%	100	P	1.530.00	R\$ 242.458,25	R\$ 50.000,00
PROJETO CONTRUÇÃO QUADRAS ESPORTIVAS - QUADRA	quadra construída	%	100	P	1.120.00		R\$ 20.000,00
PROJETO MELHORIA NA SME	equipamentos adquiridos	%	100	P	1.111.00		R\$ 10.000,00
MANUTENÇÃO DA INFRA ESTRUTURA DAS UNIDADES DA REDE MUNICIPAL DE ENSINO	escolas atendidas	%	100	A	1.111.00		R\$ 150.000,00
MANUTENÇÃO DA INFRA ESTRUTURA DAS UNIDADES DA REDE MUNICIPAL DE ENSINO	escolas atendidas	%	100	A	1.120.00		R\$ 700.000,00
MANUTENÇÃO DA INFRA ESTRUTURA DAS UNIDADES DA REDE MUNICIPAL DE ENSINO	escolas atendidas	%	100	A	1.125.00		R\$ 1.000,00
MANUTENÇÃO DA INFRA ESTRUTURA DAS UNIDADES DA REDE MUNICIPAL DE ENSINO	escolas atendidas	%	100	A	1.124.00		R\$ 4.000,00
AQUISIÇÃO DE UNIFORMES ESCOLARES	alunos atendidos	%	100	A	1.111.00	R\$ 1.900.000,00	R\$ 570.800,00
AQUISIÇÃO DE UNIFORMES ESCOLARES	alunos atendidos	%	100	A	1.120.00	R\$ -	R\$ 200.000,00
AQUISIÇÃO DE MOBILIÁRIO E EQUIPAMENTOS CRECHE PROINFANCIA	equipamentos adquiridos	%	100	P	1.120.00		R\$ 10.000,00
INSTALAÇÃO E DESENVOLVIMENTO DA INFRA ESTRUTURA DAS UNIDADES DA REDE MUNICIPAL DE ENSINO	Bens Adquiridos	%	100	P	1.120.00		R\$ 100.000,00

Nome do Programa: II - PRÁTICAS PEDAGÓGICAS E AVALIAÇÃO

Nome da Ação	METAS FÍSICAS			ID	Fonte	2021	
	PRODUTO	UNID	MEDIDAS			Meta Financeira	Meta Financeira
PROJETO DE IMPLEMENTAÇÃO A AMPLIAÇÃO DO TEMPO DE PERMANÊNCIA DOS ALUNOS NAS ESCOLAS	adquiridos	%	100	P	1.111.00	R\$ 300.000,00	R\$ 100.000,00
PROJETO DE VALORIZAÇÃO AOS PROFISSIONAIS DA EDUCAÇÃO	qualificado	%	100	P	1.112.00	R\$ 1.000.000,00	R\$ 500.000,00
MANUTENÇÃO DAS AÇÕES DAS PRÁTICAS PEDAGÓGICAS E AVALIAÇÃO	ASSEGURAR A ALFABETIZAÇÃO	%	100	A	1.112.00	R\$ -	R\$ 100.000,00
INVESTIMENTO E DESENVOLVIMENTO DAS AÇÕES DAS PRÁTICAS PEDAGÓGICAS E AVALIAÇÃO		%	100	P	1.112.00	R\$ -	R\$ 100.000,00

Nome do Programa: III- GESTÃO EDUCACIONAL

Nome da Ação	METAS FÍSICAS			ID	Fonte	2021	2021
--------------	---------------	--	--	----	-------	------	------

ANEXO COMPATIBILIDADE DAS PRIORIDADES - LDO X LOA 2021
ANEXO II - DEMONSTRATIVO DAS DESPESAS POR AÇÃO, META FÍSICA E FINANCEIRA

6

Nome da Ação	METAS FÍSICAS			ID	Fonte	2021	
	PRODUTO	UNID	MEDIDAS			Meta Financeira	Meta Financeira
PROJETO DE FORMAÇÃO E VALORIZAÇÃO DO GESTOR ESCOLAR	gestores atendidos	%	100	A	1.111.00	R\$ 15.200,00	R\$ 10.000,00
MANUTENÇÃO DAS AÇÕES DOS CONSELHOS LEGALMENTE CONSTITUÍDOS	conselhos mantidos	%	100	A	1.111.00	R\$ 30.000,00	R\$ 15.000,00
INSTALAÇÃO E DESENVOLVIMENTO DOS CONSELHOS LEGALMENTE CONSTITUÍDOS	conselhos mantidos	%	100	P	1.111.00	R\$ 4.500,00	R\$ 5.000,00
PROJETO DE INFORMATIZAÇÃO DA REDE MUNICIPAL DE ENSINO	escolas atendidas	%	100	P	1.530.00	R\$ 500.000,00	R\$ 100.000,00
REMUNERAÇÃO E ENCARGOS SOCIAIS DOS FUNCIONÁRIOS DA REDE DE ENSINO	Folha paga	%	100	A	1.111.00	R\$ 4.500.000,00	R\$ 3.643.000,00
REMUNERAÇÃO E ENCARGOS SOCIAIS DOS FUNCIONÁRIOS DA REDE DE ENSINO	Folha paga	%	100	A	1.112.00	R\$ 25.000.000,00	R\$ 29.500.000,00

Nome do Programa: IV- ALIMENTAÇÃO ESCOLAR

Nome da Ação	METAS FÍSICAS			ID	Fonte	2021	
	PRODUTO	UNID	MEDIDAS			Meta Financeira	Meta Financeira
IMPLEMENTAÇÃO DA ALIMENTAÇÃO ESCOLAR	Alimentação oferecida	%	100	A	1.111.00	R\$ 7.000.000,00	R\$ 4.000.000,00
IMPLEMENTAÇÃO DA ALIMENTAÇÃO ESCOLAR	Alimentação oferecida	%	100	A	1.530.00	R\$ -	R\$ 1.000.000,00

Nome do Programa: V- TRANSPORTE ESCOLAR

Nome da Ação	METAS FÍSICAS			ID	Fonte	2021	
	PRODUTO	UNID	MEDIDAS			Meta Financeira	Meta Financeira
MANUTENÇÃO DO TRANSPORTE ESCOLAR	Aluno atendido	%	100	A	1.530.00	R\$ 400.000,00	R\$ 1.000.000,00
MANUTENÇÃO DO TRANSPORTE ESCOLAR	Aluno atendido	%	100	A	1.120.00	R\$ 500.000,00	R\$ 1.000.000,00

Secretaria Municipal de Esportes e Lazer (SEMEL)

Nome do Programa: Gestão de Apoio Operacional

Nome da Ação	METAS FÍSICAS			ID	Fonte	2021	
	PRODUTO	UNID	MEDIDAS			Meta Financeira	Meta Financeira
Manutenção e custeio da secretaria e suas unidades	Órgão Mantido	%	100	A	1.001.99	R\$ 20.000,00	R\$ 5.000,00
Manutenção e custeio da secretaria e suas unidades	Órgão Mantido	%	100	A	1.530.00	R\$ 181.500,00	R\$ 15.000,00
Instalação e desenvolvimento da secretaria e suas unidades	Equip. Adquiridos	%	100	P	1.530.00	R\$ 28.749,60	R\$ 5.000,00

Nome do Programa: Esporte, cidadania e desenvolvimento

Nome da Ação	METAS FÍSICAS			ID	Fonte	2021	
	PRODUTO	UNID	MEDIDAS			Meta Financeira	Meta Financeira
Manutenção dos Projetos realizados pela SEMEL	Projeto Mantido	%	100	A	1.530.00	R\$ 338.800,00	R\$ 100.000,00
Manutenção do Programa Segundo Tempo (Contrapartida)	Projeto Mantido	%	100	A	1.530.00	R\$ 9.480,00	R\$ 10.000,00
Aquisição de material esportivo e de lazer	Equipamento Adquirido	%	100	P	1.530.00	R\$ 50.000,00	R\$ 30.000,00
Construção de arquibancadas campo (SICONV)	Unidade Construída	und	1	P	1.510.00	R\$ -	R\$ 477.500,00

Fundo Municipal da Criança e do Adolescente - FMDCA

Nome do Programa: ESTRUTURAÇÃO ORGANIZACIONAL DO CMDCA

Nome da Ação	METAS FÍSICAS			ID	Fonte	2021	
	PRODUTO	UNID	MEDIDAS			Meta Financeira	Meta Financeira
Criar atividades de mobilização para que as instituições se escrevam no CMDCA	Projeto Mantido	%	100	A	1.090.00	R\$ 8.000,00	R\$ -
Criar um site do CMDCA / Guapimirim com constante manutenção	Projeto Mantido	%	100	A	1.090.00	R\$ 3.000,00	R\$ -

ANEXO COMPATIBILIDADE DAS PRIORIDADES - LDO X LOA 2021
ANEXO II - DEMONSTRATIVO DAS DESPESAS POR AÇÃO, META FÍSICA E FINANCEIRA

7

Apoiar campanha social de política sobre Drogas				A	1.090.00	R\$ -	R\$ 5.000,00
---	--	--	--	---	----------	-------	--------------

Nome do Programa: POLÍTICAS PÚBLICAS

Nome da Ação	METAS FÍSICAS			ID	Fonte	2021	
	PRODUTO	UNI	MEDIDAS			Meta Financeira	Meta Financeira
Atualizar diagnóstico da situação da Criança e do Adolescente em risco social e em situação de vulnerabilidade no Município buscando apoio da rede	Diagnóstico	%	100	A	1.090.00	R\$ 20.000,00	R\$ 100.000,00
Criação do Plano Municipal da Primeira Infância				A	1.090.00		R\$ 5.000,00

Nome do Programa: MEDIDAS SOCIOEDUCATIVA

Nome da Ação	METAS FÍSICAS			ID	Fonte	2021	
	PRODUTO	UNI	MEDIDAS			Meta Financeira	Meta Financeira
Apoiar a campanha de conscientização do Programa "Jovem Aprendiz" nas Empresas.	Campanha Apoiada	%	100	A	1.090.00	R\$ 3.000,00	R\$ 20.000,00
Executar o Programa de Articulação em Rede - PAR, objetivando a integração e o fortalecimento das ações em rede de entidades governamentais e	Programa	%	100	A	1.090.00	R\$ 3.000,00	R\$ 10.000,00
Realizar ações em comemoração ao dia Mundial de combate a pedofilia	Projeto Executado	%	100	A	1.090.00	R\$ 5.000,00	R\$ 10.000,00
Realizar Conferência Municipal dos Direitos da Criança e do Adolescente, de acordo com a convocação do Conselho Nacional dos Direitos da Criança e	Conferência	Uni	2	A	1.090.00	R\$ 15.000,00	R\$ -
Realizar caminhada alusiva ao dia 18 de maio.	Caminhada	Uni	4	A	1.090.00	R\$ 3.000,00	R\$ 10.000,00
Realizar Fórum Municipal de Garantia dos Direitos da Criança e adolescentes.	Fórum Realizado	Uni	4	A	1.090.00	R\$ 4.200,00	R\$ -
Realizar Fórum nos 30 anos do Estatuto da Criança e do Adolescente (ECA) Lei Federal				A	1.090.00		R\$ 3.000,00
Realização de palestras, cursos de capacitação e seminários para integrantes do CMDCA e conselho	Palestra, Cursos e	%	100	A	1.090.00	R\$ 16.800,00	R\$ -
Adquirir um veículo para atender acompanhar os Programa específicos de Defesa da Criança e do Adolescente	Veículo adquirido	dad	1	P	1.090.00	R\$ -	R\$ 50.000,00
Realizar Conferências e Fóruns	Fóruns realizados	%	100	A	1.090.00	R\$ 24.000,00	R\$ -

Nome do Programa: APOIO AO CONSELHO TUTELAR

Nome da Ação	METAS FÍSICAS			ID	Fonte	2021	
	PRODUTO	UNI	MEDIDAS			Meta Financeira	Meta Financeira
Estimular a formação continuada para Conselheiros tutelares/CMDCA	Conselheiros	%	100	A	21	R\$ 4.000,00	R\$ -
Apoiar a campanha de conscientização do Programa Jovem Aprendiz política de atenção, legislação, outros;	Projeto Mantido	%	100	A	21	R\$ 19.000,00	R\$ -
				a	21		R\$ 5.000,00

Nome do Programa: ORÇAMENTO E FINANÇAS

Nome da Ação	METAS FÍSICAS			ID	Fonte	2021	
	PRODUTO	UNI	MEDIDAS			Meta Financeira	Meta Financeira
Contemplar entidades com recursos para realização dos projetos aprovados no Edital de Projetos / 2015 do FMDCA.	Entidade Atendida	Uni	1	A	1.090.00	R\$ -	R\$ 5.000,00
Acompanhar os projetos aprovados no Edital de Projetos / 2015 do FMDCA.	Projetos	%	100	A	1.090.00	R\$ -	R\$ -
Elaborar e aprovar novo Edital de Projetos do FMDCA	Edital Aprovado	Uni	4	A	1.090.00	R\$ 5.000,00	R\$ -
Realizar campanhas de incentivo para ampliar a captação de recursos do FMDCA Visitar Empresas e apresentar o Fundo Municipal da Infância e	Campanhas	Uni	4	A	1.090.00	R\$ 5.000,00	R\$ -
Destinar verba prevista em Lei & 2º do art. 260 da Lei Federal 8.069/90 e da Resolução nº 137 de 21/01/2010.	Verba Destinada	%	100	A	1.090.00	R\$ 30.000,00	R\$ 50.000,00
Investimentos em aquisição, construção, reforma, manutenção e/ou aluguel de imóveis públicos e/ou privados, ainda que de uso exclusivo da política	Produtos Adquiridos	%	100	A	1.090.00	R\$ 10.000,00	R\$ 15.000,00
Chamamento Publico de Projetos Edital 01/2020 - FMDCA				A	1.090.00		R\$ 480.000,00
Lançamento do "AMIGO PARCEIRO" campanha de incentivo a doação, com prestação de contas dos recursos dos projetos habilitados em 2019;				A	1.090.00		R\$ 10.000,00

Secretaria Municipal de Indústria, Comércio, Trabalho e Renda - SEMITRAB

ANEXO COMPATIBILIDADE DAS PRIORIDADES - LDO X LOA 2021
ANEXO II - DEMONSTRATIVO DAS DESPESAS POR AÇÃO, META FÍSICA E FINANCEIRA

8

Nome do Programa: Gestão de Apoio Operacional

Nome da Ação	METAS FÍSICAS			ID	Fonte	2021	
	PRODUTO	UNI	MEDIDAS			Meta Financeira	Meta Financeira
Manutenção e custeio da secretaria e suas unidades	Órgão Mantido	%	100	A	1.001.99	R\$ 20.000,00	R\$ 5.000,00
Manutenção e custeio da secretaria e suas unidades	Órgão Mantido	%	100	A	1.530.00	R\$ 119.790,00	R\$ 15.000,00
Instalação e desenvolvimento da secretaria e suas unidades	Equip. Adquiridos	%	100	P	1.530.00	R\$ 26.620,00	R\$ 5.000,00

Nome do Programa: Valorização da Indústria, Comércio, Trabalho e Renda de Guapimirim

Nome da Ação	METAS FÍSICAS			ID	Fonte	2021	
	PRODUTO	UNI	MEDIDAS			Meta Financeira	Meta Financeira
Manutenção e custeio da FAETEC	Órgão Mantido	%	100	A	1.530.00	R\$ -	R\$ 10.000,00
Manutenção e custeio da FAETEC	Órgão Mantido	%	100	A	1.001.99	R\$ -	R\$ 1.000,00
Instalação e desenvolvimento da FAETEC	Equip. Adquiridos	%	100	P	1.530.00	R\$ -	R\$ 5.000,00

Secretaria Municipal de Saúde - SEMSA e FUNDO MUNICIPAL DE SAÚDE

Nome do Programa: Gestão de Apoio Operacional

Nome da Ação	METAS FÍSICAS			ID	Fonte	2021	
	PRODUTO	UNI	MEDIDAS			Meta Financeira	Meta Financeira
Manutenção e custeio da secretaria e suas unidades - PESSOAL	Órgão Mantido	%	100	A	1.211.00	R\$ 9.000.000,00	R\$ 15.570.152,00
Manutenção e custeio da secretaria e suas unidades	Órgão Mantido	%	100	A	1.211.00	R\$ 1.211.000,00	R\$ 50.000,00
Manutenção e custeio da secretaria e suas unidades	Órgão Mantido	%	100	A	1.530.00	R\$ 1.863.400,00	R\$ 1.000.000,00
Instalação e desenvolvimento da secretaria e suas unidades	Equip. Adquiridos	%	100	P	1.211.00	R\$ 60.000,00	R\$ -
Instalação e desenvolvimento da secretaria e suas unidades	Equip. Adquiridos	%	100	P	1.530.00	R\$ 20.000,00	R\$ 20.000,00
Manutenção, e custeio do Conselho Municipal de Saúde	Conselho mantido	%	100	A	1.530.00	R\$ 40.000,00	R\$ 10.000,00
Instalação, desenvolvimento Do Conselho Municipal de Saúde	Conselho mantido	%	101	P	1.530.00	R\$ 10.000,00	R\$ 5.000,00

Nome do Programa: Assistência Farmacêutica Básica

Nome da Ação	METAS FÍSICAS			ID	Fonte	2021	
	PRODUTO	UNI	MEDIDAS			Meta Financeira	Meta Financeira
Manutenção e custeio da Atenção Básica e suas atribuições.	Ações mantidas	%	100	A	1.211.00	R\$ 64.500,00	R\$ 20.000,00
Manutenção e custeio da Atenção Básica e suas atribuições.	Ações mantidas	%	100	A	1.213.02	R\$ 20.000,00	R\$ 280.000,00

Nome do Programa: Atenção de média e alta complexidade ambulatorial e hospitalar

Nome da Ação	METAS FÍSICAS			ID	Fonte	2021	
	PRODUTO	UNI	MEDIDAS			Meta Financeira	Meta Financeira
Manutenção, e custeio da Assistência Hospitalar e Ambulatorial e suas Atribuições.	Ações mantidas	%	100	A	1.211.00	R\$ 1.101.000,00	R\$ 100.000,00
Manutenção, e custeio da Assistência Hospitalar e Ambulatorial e suas Atribuições.	Ações mantidas	%	100	A	1.530.00	R\$ 10.180.000,00	R\$ 4.800.000,00
Manutenção, e custeio da Assistência Hospitalar e Ambulatorial e suas Atribuições.	Ações mantidas	%	100	A	1.214.20	R\$ 2.960.000,00	R\$ 4.450.000,00
Manutenção, e custeio da Assistência Hospitalar e Ambulatorial e suas Atribuições.	Ações mantidas	%	100	A	1.213.06	R\$ -	R\$ 90.000,00
Manutenção, e custeio da Assistência Hospitalar e Ambulatorial e suas Atribuições.	Ações mantidas	%	100	A	1.213.98	R\$ -	R\$ 5.000,00
Manutenção, e custeio da Assistência Hospitalar e Ambulatorial e suas Atribuições.	Ações mantidas	%	100	A	1.213.03	R\$ 40.000,00	R\$ 10.000,00
Manutenção, e custeio da Assistência Hospitalar e Ambulatorial e suas Atribuições.	Ações mantidas	%	100	A	1.213.04	R\$ 25.000,00	R\$ 100.000,00

ANEXO COMPATIBILIDADE DAS PRIORIDADES - LDO X LOA 2021
ANEXO II - DEMONSTRATIVO DAS DESPESAS POR AÇÃO, META FÍSICA E FINANCEIRA

9

Instalação e custeio da Assistência Hospitalar e Ambulatorial e suas Atribuições.	Equip. Adquiridos	%	100	P	1.211.00	R\$ 2.031.000,00	R\$ 100.000,00
Instalação e custeio da Assistência Hospitalar e Ambulatorial e suas Atribuições.	Equip. Adquiridos	%	100	P	1.530.00	R\$ 35.000,00	R\$ 100.000,00
Instalação e custeio da Assistência Hospitalar e Ambulatorial e suas Atribuições.	Equip. Adquiridos	%	100	P	1.214.20	R\$ 40.000,00	R\$ 50.000,00
Instalação e custeio da Assistência Hospitalar e Ambulatorial e suas Atribuições.	Equip. Adquiridos	%	100	P	1.213.03	R\$ 15.000,00	R\$ 5.000,00
Instalação e custeio da Assistência Hospitalar e Ambulatorial e suas Atribuições.	Equip. Adquiridos	%	103	P	1.213.06	R\$ -	R\$ 30.000,00
Instalação e custeio da Assistência Hospitalar e Ambulatorial e suas Atribuições.	Equip. Adquiridos	%	100	P	1.213.04	R\$ 175.000,00	R\$ 250.000,00

Nome do Programa: Atenção Básica

Nome da Ação	METAS FÍSICAS			ID	Fonte	2021	
	PRODUTO	JNII	MEDIDAS			Meta Financeira	Meta Financeira
Manutenção e custeio da Atenção Básica e suas atribuições	Ações mantidas	%	100	A	1.211.00	R\$ 71.000,00	R\$ 50.000,00
Manutenção e custeio da Atenção Básica e suas atribuições	Ações mantidas	%	100	A	1.530.00	R\$ 300.000,00	R\$ -
Manutenção e custeio da Atenção Básica e suas atribuições	Ações mantidas	%	100	A	1.214.01	R\$ 1.740.000,00	R\$ 2.150.000,00
Manutenção e custeio da Atenção Básica e suas atribuições	Ações mantidas	%	100	A	1.214.02	R\$ -	R\$ 20.000,00
Manutenção e custeio da Atenção Básica e suas atribuições	Ações mantidas	%	100	A	1.214.23	R\$ -	R\$ 1.000,00
Manutenção e custeio da Atenção Básica e suas atribuições	Ações mantidas	%	100	A	1.214.98	R\$ -	R\$ 1.000,00
Manutenção e custeio da Atenção Básica e suas atribuições	Ações mantidas	%	100	A	1.214.03	R\$ 450.000,00	R\$ 700.000,00
Manutenção e custeio da Atenção Básica e suas atribuições	Ações mantidas	%	100	A	1.213.99	R\$ -	R\$ 5.000,00
Manutenção e custeio da Atenção Básica e suas atribuições	Ações mantidas	%	100	A	1.213.01	R\$ 40.000,00	R\$ 250.000,00
Investimento e desenv. da Atenção Básica e suas atribuições	Equip. Adquiridos	%	100	P	1.211.00	R\$ 10.000,00	R\$ 5.000,00
Investimento e desenv. da Atenção Básica e suas atribuições	Equip. Adquiridos	%	100	P	1.530.00	R\$ 80.000,00	R\$ 80.000,00
Investimento e desenv. da Atenção Básica e suas atribuições	Equip. Adquiridos	%	100	P	1.214.01	R\$ 50.000,00	R\$ 50.000,00
Investimento e desenv. da Atenção Básica e suas atribuições	Equip. Adquiridos	%	100	P	1.213.01	R\$ 40.000,00	R\$ 100.000,00

Nome do Programa: Vigilância em Saúde

Nome da Ação	METAS FÍSICAS			ID	Fonte	2021	
	PRODUTO	JNII	MEDIDAS			Meta Financeira	Meta Financeira
Manutenção e custeio da Vigilância em Saúde e suas atribuições	Ações mantidas	%	100	A	1.211.00	R\$ 40.000,00	R\$ 20.000,00
Manutenção e custeio da Vigilância em Saúde e suas atribuições	Ações mantidas	%	100	A	1.530.00	R\$ 40.000,00	R\$ 40.000,00
Manutenção e custeio da Vigilância em Saúde e suas atribuições	Ações mantidas	%	100	A	1.214.40	R\$ -	R\$ 450.000,00
Manutenção e custeio da Vigilância em Saúde e suas atribuições	Ações mantidas	%	100	A	1.214.41	R\$ 840.000,00	R\$ 100.000,00
Manutenção e custeio da Vigilância em Saúde e suas atribuições	Ações mantidas	%	100	A	1.213.99	R\$ -	R\$ 3.000,00
Manutenção e custeio da Vigilância em Saúde e suas atribuições	Equip. Adquiridos	%	100	A	1.214.42	R\$ -	R\$ 100.000,00
Invest. E desenv. da Vigilância em Saúde e suas atribuições	Equip. Adquiridos	%	100	P	1.211.00	R\$ 20.000,00	R\$ 5.000,00
Invest. E desenv. da Vigilância em Saúde e suas atribuições	Equip. Adquiridos	%	100	P	1.214.41	R\$ 360.000,00	R\$ 30.000,00

Nome do Programa: Investimentos na Rede de Serviços de Saúde

Nome da Ação	METAS FÍSICAS			ID	Fonte	2021	
	PRODUTO	JNII	MEDIDAS			Meta Financeira	Meta Financeira
Instalação e desenvolvimento das Unidades e Programas de Saúde. 302	Projetos executados	%	100	P	1.215.10	R\$ 1.800.000,00	R\$ 20.000,00
Instalação e desenvolvimento das Unidades e Programas de Saúde. 302	Numero de contrato	%	100	A	1.215.10	R\$ 50.000,00	R\$ -
Instalação e desenvolvimento das Unidades e Programas de Saúde. 302	Projetos executados	%	100	P	1.220.00	R\$ -	R\$ 200.000,00
Instalação e desenvolvimento das Unidades e Programas de Saúde. 301	Projetos executados	%	100	P	1.215.11	R\$ 15.000,00	R\$ 900.000,00

ANEXO COMPATIBILIDADE DAS PRIORIDADES - LDO X LOA 2021
ANEXO II - DEMONSTRATIVO DAS DESPESAS POR AÇÃO, META FÍSICA E FINANCEIRA

10

Instalação e desenvolvimento das Unidades e Programas de Saúde. 301	Projetos executados	%	100	P	1.214.10	R\$ -	R\$ 10.000,00
---	---------------------	---	-----	---	----------	-------	---------------

Nome do Programa: Gestão do SUS

Nome da Ação	METAS FÍSICAS			ID	Fonte	2021	
	PRODUTO	JNII	MEDIDAS			Meta Financeira	Meta Financeira
Manutenção e Custeio das ações de serviços de saúde.	Ações mantidas	%	100	A	1.214.80	R\$ -	R\$ 15.000,00

Secretaria Municipal de Turismo - SEMUTUR
Nome do Programa: Gestão de Apoio Operacional

Nome da Ação	METAS FÍSICAS			ID	Fonte	2021	
	PRODUTO	JNII	MEDIDAS			Meta Financeira	Meta Financeira
Manutenção e custeio da secretaria e suas unidades	Órgão Mantido	%	100	A	1.001.99	R\$ 20.000,00	R\$ 5.000,00
Manutenção e custeio da secretaria e suas unidades	Órgão Mantido	%	100	A	1.530.00	R\$ 426.683,00	R\$ 30.000,00
Instalação e desenvolvimento da secretaria e suas unidades	Equip. Adquiridos	%	100	P	1.530.00	R\$ -	R\$ 10.000,00

Nome do Programa: Desenvolvimento Estrutural do Turismo

Nome da Ação	METAS FÍSICAS			ID	Fonte	2021	
	PRODUTO	JNII	MEDIDAS			Meta Financeira	Meta Financeira
Reforma de duas praças (SICONV)	Praças Reformadas	%	100	P	1.510.00	R\$ -	R\$ 296.050,00
Contratada Projetos (SICONV)	Contratada garantida	%	100	P	1.530.00	R\$ -	R\$ 10.000,00

Nome do Programa: Fomento e Divulgação do Turismo

Nome da Ação	METAS FÍSICAS			ID	Fonte	2021	
	PRODUTO	JNII	MEDIDAS			Meta Financeira	Meta Financeira
Eventos turísticos conforme calendário municipal	Eventos realizados	%	100	A	1.530.00	R\$ 1.088.704,76	R\$ 1.300.000,00
Divulgação do turismo em Guapimirim	Projeto realizado	%	100	A	1.530.00	R\$ 199.650,00	R\$ 30.000,00
Treinamento de servidores da secretaria de turismo	servidores treinados	%	100	A	1.530.00	R\$ 15.000,00	R\$ 5.000,00

Secretaria Municipal de Agricultura - SEMAG
Nome do Programa: Gestão de Apoio Operacional

Nome da Ação	METAS FÍSICAS			ID	Fonte	2021	
	PRODUTO	JNII	MEDIDAS			Meta Financeira	Meta Financeira
Manutenção e custeio da secretaria e suas unidades	Órgão Mantido	%	100	A	1.001.99	20.000,00	5.000,00
Manutenção e custeio da secretaria e suas unidades	Órgão Mantido	%	100	A	1.530.00	50.000,00	20.000,00
Instalação e desenvolvimento da secretaria e suas unidades	Equip. Adquiridos	%	100	P	1.530.00	70.000,00	10.000,00

Nome do Programa: FOMENTO AO DESENVOLVIMENTO RURAL SUSTENTÁVEL

Nome da Ação	METAS FÍSICAS			ID	Fonte	2021	
	PRODUTO	JNII	MEDIDAS			Meta Financeira	Meta Financeira
BOVINOCULTURA SUSTENTÁVEL	Produtores Assistidos	%	100	A	1.530.00	0,00	30.000,00
GUAPI + LEITE	Projeto mantido	%	100	A	1.530.00	50.000,00	20.000,00
OVINOCULTURA	Produtores Assistidos	%	100	A	1.530.00	0,00	20.000,00
Divulgação	Divulgação Realizada	%	100	A	1.530.00	0,00	15.000,00

ANEXO COMPATIBILIDADE DAS PRIORIDADES - LDO X LOA 2021
ANEXO II - DEMONSTRATIVO DAS DESPESAS POR AÇÃO, META FÍSICA E FINANCEIRA

11

VACINAÇÃO DE AVES	Imunização realizada	%	100	A	1.530.00	0,00	5.000,00
PROMOÇÃO DE EVENTOS	Projeto mantido	%	100	A	1.530.00	50.000,00	20.000,00

Nome do Programa: FORTALECIMENTO E DINAMIZAÇÃO DA AGRICULTURA FAMILIAR

Nome da Ação	METAS FÍSICAS			ID	Fonte	2021	2021
	PRODUTO	UNI	MEDIDAS			Meta Financeira	Meta Financeira
HORTA ESCOLAR	Projeto Mantido	%	100	A	1.530.00	15.000,00	10.000,00
MANUTENÇÃO DOS VEÍCULOS, MAQUINÁRIOS E IMPLEMENTOS AGRÍCOLAS	Projeto Mantido	%	100	A	1.530.00	0,00	50.000,00
MANUTENÇÃO DAS AÇÕES DE PROJETOS DOS CONVÊNIOS DO ESTADO RJ - CONTRAPARTIDA	Projeto Mantido	%	100	A	1.530.00	40.000,00	0,00
TROCA SOLIDÁRIA	Projeto Mantido	%	100	A	1.530.00	15.000,00	10.000,00
FEIRA POPULAR E DO PEQUENO PRODUTOR	Projeto Mantido	%	100	A	1.530.00	45.000,00	20.000,00
PATRULHA MECANIZADA AGRÍCOLA	Projeto Mantido	%	100	A	1.530.00	76.043,75	0,00

Secretaria Municipal do Ambiente - SEMA e FUNDO MUNICIPAL DE AMBIENTE

Nome do Programa: Gestão de Apoio Operacional

Nome da Ação	METAS FÍSICAS			ID	Fonte	2021	2021
	PRODUTO	UNI	MEDIDAS			Meta Financeira	Meta Financeira
Manutenção e custeio da secretaria e suas unidades	Órgão Mantido	%	100	A	1.001.99	10.000,00	5.000,00

Nome do Programa: RECUPERAÇÃO DE ÁREAS DEGRADADAS

Nome da Ação	METAS FÍSICAS			ID	Fonte	2021	2021
	PRODUTO	UNI	MEDIDAS			Meta Financeira	Meta Financeira
MANEJO E RECUPERAÇÃO D ÁREAS VULNERÁVEIS E DEGRADADAS	Projeto Mantido	%	100	A	1.530.00	125.000,00	10.000,00

Nome do Programa: COLETA SELETIVA MUNICIPAL

Nome da Ação	METAS FÍSICAS			ID	Fonte	2021	2021
	PRODUTO	UNI	MEDIDAS			Meta Financeira	Meta Financeira
SEPARAÇÃO DE RESÍDUOS RECICLÁVEIS PARA COLETA SELETIVA	Projeto Mantido	%	100	A	1.530.00	200.000,00	10.000,00

Nome do Programa: MANEJO E CONSERVAÇÃO DE NASCENTES NO MUNICÍPIO

Nome da Ação	METAS FÍSICAS			ID	Fonte	2021	2021
	PRODUTO	UNI	MEDIDAS			Meta Financeira	Meta Financeira
PROJETO DE MANEJO E CONSERVAÇÃO DE NASCENTES DO MUNICÍPIO	Projeto Mantido	%	100	A	1.530.00	50.000,00	10.000,00

Secretaria Municipal de Obras e Serviços Públicos - SEMOB

Nome do Programa: Gestão de Apoio Operacional

Nome da Ação	METAS FÍSICAS			ID	Fonte	2021	2021
	PRODUTO	UNI	MEDIDAS			Meta Financeira	Meta Financeira
Manutenção e custeio da secretaria e suas unidades	Órgão Mantido	%	100	A	1.001.99	20.000,00	39.000,00
Manutenção e custeio da secretaria e suas unidades	Órgão Mantido	%	100	A	1.530.00	380.000,00	50.000,00
Instalação e desenvolvimento da secretaria e suas unidades	Equip. Adquiridos	%	100	P	1.530.00	40.000,00	10.000,00

ANEXO COMPATIBILIDADE DAS PRIORIDADES - LDO X LOA 2021
ANEXO II - DEMONSTRATIVO DAS DESPESAS POR AÇÃO, META FÍSICA E FINANCEIRA

12

Nome do Programa: DESENVOLVIMENTO DA INFRA-ESTRUTURA, SERVIÇOS PÚBLICOS E SANEAMENTO BÁSICO

Nome da Ação	METAS FÍSICAS			ID	Fonte	2021	2021
	PRODUTO	UNI	MEDIDAS			Meta Financeira	Meta Financeira
INFRA ESTRUTURA - Desenvolvimento da Infra-estrutura urbana, Prédios públicos.	obras realizadas	%	100	P	1.530.00	0,00	517.828,00
INFRA ESTRUTURA - Desenvolvimento da Infra-estrutura urbana, Prédios públicos.	obras realizadas	%	100	P	1.610.00	100.000,00	10.000,00
INFRA ESTRUTURA - Desenvolvimento da Infra-estrutura urbana, Prédios públicos.	obras realizadas	%	100	P	1.990.00	39.000,00	39.000,00
SERVIÇOS URBANOS - MANUT. SERVIÇOS PÚBLICOS	serviços mantidos	%	100	A	1.540.00	0,00	3.046.355,00
SERVIÇOS URBANOS - MANUT. SERVIÇOS PÚBLICOS	serviços mantidos	%	100	A	1.530.00	17.857.106,51	28.441.395,00
SERVIÇOS URBANOS - MANUT. SERVIÇOS PÚBLICOS	serviços mantidos	%	100	A	1.610.00	0,00	130.000,00
SERVIÇOS URBANOS - MANUT. SERVIÇOS PÚBLICOS	serviços mantidos	%	100	A	1.620.00	4.999.000,00	0,00
SANEAMENTO BÁSICO - TRATAMENTO DE ESGOTO	Sistemas Implantado	%	100	P	1.530.00	50.000,00	0,00
MANUTENÇÃO DA REDE DE ILUMINAÇÃO PÚBLICA	REDE MANTIDA	%	100	A	1.530.00	0,00	1.800.000,00
MANUTENÇÃO DA REDE DE ILUMINAÇÃO PÚBLICA	REDE MANTIDA	%	100	A	1.620.00	0,00	4.995.000,00

Secretaria Municipal de Segurança, Ordem Pública e Defesa Civil (SSEOP)

Nome do Programa: Gestão de Apoio Operacional

Nome da Ação	METAS FÍSICAS			ID	Fonte	2021	2021
	PRODUTO	UNI	MEDIDAS			Meta Financeira	Meta Financeira
Manutenção e custeio SSEOP	Órgão Mantido	%	100	A	1.001.99	20.000,00	5.000,00
Manutenção e custeio da secretaria e suas unidades	Órgão Mantido	%	100	A	1.530.00	377.267,33	25.000,00
Instalação e desenvolvimento da secretaria e suas unidades	Equip. Adquiridos	%	100	P	1.530.00	356.936,32	5.000,00

Nome do Programa: SEGURANÇA E ORDEM PÚBLICA

Nome da Ação	METAS FÍSICAS			ID	Fonte	2021	2021
	PRODUTO	UNI	MEDIDAS			Meta Financeira	Meta Financeira
INSTALAÇÃO E EXPANSÃO SISTEMA DE MONITORAMENTO DO MUNICÍPIO	Câmeras instaladas	%	100	P	0		
AQUISIÇÃO DE EQUIPAMENTOS DE SEGURANÇA - POLICIAMENTO	Equipamentos adqui	%	100	P	1.510.00		
MANUTENÇÃO SISTEMA MONITORAMENTO	Sistema mantido	%	100	A	1.530.00	70.246,40	20.000,00
MANUTENÇÃO E AQUISIÇÃO MATERIAIS E EQUIPAMENTOS DE SEGURANÇA	Projeto mantido	%	100	A	1.530.00	30.000,00	10.000,00

Nome do Programa: GUARDA CIVIL E DEFESA CIVIL

Nome da Ação	METAS FÍSICAS			ID	Fonte	2021	2021
	PRODUTO	UNI	MEDIDAS			Meta Financeira	Meta Financeira
PROMOÇÃO DE AÇÕES E CAMPANHAS DA SSEOP	Equipamentos adqui	%	100	P	1.530.00	28.098,56	10.000,00
MANUTENÇÃO DAS ROTINAS ADMINISTRATIVAS	Projeto mantido	%	100	A	1.530.00	50.557,41	10.000,00
AQUISIÇÃO EQUIPAMENTOS APRIMORAMENTO DA GUARDA CIVIL - SICONV	Equipamentos adqui	%	100	P	1.510.00		
AQUISIÇÃO EQUIPAMENTOS APRIMORAMENTO DA GUARDA CIVIL - CONTRAPARTIDA	Equipamentos adqui	%	100	P	1.530.00		

Secretaria Municipal do Urbanismo e Regularização Fundiária - SEMUR

Nome do Programa: Gestão de Apoio Operacional

Nome da Ação	METAS FÍSICAS			ID	Fonte	2021	2021
	PRODUTO	UNI	MEDIDAS			Meta Financeira	Meta Financeira
Manutenção e custeio da secretaria e suas unidades	Órgão Mantido	%	100	A	1.001.99	20.000,00	5.000,00

ANEXO COMPATIBILIDADE DAS PRIORIDADES - LDO X LOA 2021
ANEXO II - DEMONSTRATIVO DAS DESPESAS POR AÇÃO, META FÍSICA E FINANCEIRA

13

Manutenção e custeio da secretaria e suas unidades	Órgão Mantido	%	100	A	1.530.00	1.080.000,00	50.000,00
Instalação e desenvolvimento da secretaria e suas unidades	Equip. Adquiridos	%	100	P	1.530.00	0,00	20.000,00

Nome do Programa: PLANEJAMENTO E CONTROLE URBANÍSTICO

Nome da Ação	METAS FÍSICAS			ID	Fonte	2021	
	PRODUTO	JNI	MEDIDAS			Meta Financeira	Meta Financeira
REVISÃO PLANO DIRETOR MUNICIPAL	Projeto realizado	%	100	P	1.530.00	0,00	200.000,00
CADASTRO TERRITORIAL MULTIFINALITÁRIO	Projeto realizado	%	100	P	1.530.00	0,00	10.000,00
LEVANTAMENTO DOS BAIRROS LÍMITROFES COM MAGÉ	Projeto realizado	%	100	P	1.530.00	0,00	10.000,00
ELABORAÇÃO DE PROJETOS EXECUTIVO PARA REVITALIZAÇÃO GUAPIMIRIM	Projeto realizado	%	100	P	1.530.00	0,00	10.000,00
PLANO MUNICIPAL DE MOBILIDADE URBANA	Projeto realizado	%	100	P	1.530.00	0,00	50.000,00

Secretaria Municipal de Administração - SEMAD

Nome do Programa: Gestão de Apoio Operacional

Nome da Ação	METAS FÍSICAS			ID	Fonte	2021	
	PRODUTO	JNI	MEDIDA			Meta Financeira	Meta Financeira
Manutenção e custeio da secretaria e suas unidades - PESSOAL	folha Paga	%	100	A	1.001.99	22.666.297,50	32.000.000,00
Manutenção e custeio da secretaria e suas unidades	Órgão Mantido	%	100	A	1.530.00	1.700.000,00	1.000.000,00
Instalação e desenvolvimento da secretaria e suas unidades	Equip. Adquiridos	%	100	P	1.530.00	1.900.000,00	30.000,00

Secretaria Municipal da Casa Civil - SEMAC

Nome do Programa: Gestão de Apoio Operacional

Nome da Ação	METAS FÍSICAS			ID	Fonte	2021	
	PRODUTO	JNI	MEDIDAS			Meta Financeira	Meta Financeira
Manutenção e custeio da secretaria e suas unidades	Órgão Mantido	%	100	A	1.001.99	20.000,00	5.000,00
Manutenção e custeio da secretaria e suas unidades	Órgão Mantido	%	100	A	1.530.00	300.000,00	480.000,00
Instalação e desenvolvimento da secretaria e suas unidades	Equip. Adquiridos	%	100	P	1.530.00	25.000,00	10.000,00

Controladoria Geral do Município - COGEM

Nome do Programa: Gestão de Apoio Operacional

Nome da Ação	METAS FÍSICAS			ID	Fonte	2021	
	PRODUTO	JNI	MEDIDAS			Meta Financeira	Meta Financeira
Manutenção e custeio da secretaria e suas unidades	Órgão Mantido	%	100	A	1.001.99	20.000,00	5.000,00
Manutenção e custeio da secretaria e suas unidades	Órgão Mantido	%	100	A	1.530.00	64.684,40	15.000,00
Instalação e desenvolvimento da secretaria e suas unidades	Equip. Adquiridos	%	100	P	1.530.00	42.448,32	5.000,00

Secretaria Municipal da Fazenda - SEMFAZ

Nome do Programa: Gestão de Apoio Operacional

Nome da Ação	METAS FÍSICAS			ID	Fonte	2021	
	PRODUTO	JNI	MEDIDAS			Meta Financeira	Meta Financeira
Manutenção e custeio da secretaria e suas unidades	Órgão Mantido	%	100	A	1.001.99	5.689.530,00	2.500.000,00
AMORTIZAÇÃO DA DÍVIDA - INSS	DÍVIDA AMORTIZADA	%	100	A	1.001.99	0,00	2.100.000,00

ANEXO COMPATIBILIDADE DAS PRIORIDADES - LDO X LOA 2021
ANEXO II - DEMONSTRATIVO DAS DESPESAS POR AÇÃO, META FÍSICA E FINANCEIRA

14

AMORTIZAÇÃO DA DÍVIDA - ENEL	DÍVIDA AMORTIZADA	%	100	A	1.530.00	0,00	1.130.000,00
AMORTIZAÇÃO DA DÍVIDA - OP. CRÉDITO - CONTRATO Nº 40/00018-4	DÍVIDA AMORTIZADA	%	100	A	1.530.00	0,00	370.000,00
Manutenção e custeio da secretaria e suas unidades	Órgão Mantido	%	100	A	1.530.00	532.306,25	600.000,00
Manutenção e custeio da secretaria e suas unidades	Órgão Mantido	%	100	A	1.610.00	50.000,00	10.000,00
Manutenção e custeio da secretaria e suas unidades	Órgão Mantido	%	100	A	1.620.00	1.000,00	5.000,00
Manutenção e custeio da secretaria e suas unidades	Órgão Mantido	%	100	A	1.990.00	1.000,00	1.000,00
Manutenção e custeio da secretaria e suas unidades	Órgão Mantido	%	100	A	1.920.00	0,00	1.000,00
Manutenção e custeio da secretaria e suas unidades	Órgão Mantido	%	100	A	1.090.00	0,00	1.200,00
Manutenção e custeio da secretaria e suas unidades	Órgão Mantido	%	100	A	1.510.00	0,00	400,00
MANUTENÇÃO SISTEMA GESTÃO PÚBLICA	Projeto Mantido	%	100	A	1.530.00	1.464.100,00	1.600.000,00
Instalação e desenvolvimento da secretaria e suas unidades	Equip. Adquiridos	%	100	P	1.530.00	30.000,00	50.000,00

Nome do Programa: GESTÃO FISCAL E ADMINISTRATIVA

Nome da Ação	METAS FÍSICAS			ID	Fonte	2021	
	PRODUTO	JNI	MEDIDAS			Meta Financeira	Meta Financeira
IMPLANTAÇÃO SISTEMA GESTÃO PÚBLICA	Sistemas Implantado	%	100	P	1.530.00	0,00	150.000,00
ATUALIZAÇÃO DO CADASTRO IMOBILIÁRIO	CADASTRO ATUALIZ	%	100	A	1.530.00	0,00	100.000,00
PARCELAMENTO PRECATÓRIOS PROCESSO JUDICIAL Nº 2019-0123403.	Precatórios pagos	%	100	A	1.001.99	0,00	2.100.000,00
PRECATÓRIOS INSCRITOS	Precatórios pagos	%	100	A	1.001.99	3.166.800,00	2.300.000,00

Gabinete do Prefeito - GAPREF e GABVICE

Nome do Programa: Gestão de Apoio Operacional

Nome da Ação	METAS FÍSICAS			ID	Fonte	2021	
	PRODUTO	JNI	MEDIDAS			Meta Financeira	Meta Financeira
Manutenção e custeio da secretaria e suas unidades	Órgão Mantido	%	100	A	1.001.99	20.000,00	40.000,00
Manutenção e custeio da secretaria e suas unidades	Órgão Mantido	%	100	A	1.530.00	35.000,00	40.000,00
Instalação e desenvolvimento da secretaria e suas unidades	Equip. Adquiridos	%	100	P	1.530.00	15.000,00	10.000,00

Procuradoria Geral do Município - PROGEM

Nome do Programa: Gestão de Apoio Operacional

Nome da Ação	METAS FÍSICAS			ID	Fonte	2021	
	PRODUTO	JNI	MEDIDAS			Meta Financeira	Meta Financeira
Manutenção e custeio da secretaria e suas unidades	Órgão Mantido	%	100	A	1.001.99	20.000,00	5.000,00
Manutenção e custeio da secretaria e suas unidades	Órgão Mantido	%	100	A	1.530.00	75.000,00	15.000,00
Instalação e desenvolvimento da secretaria e suas unidades	Equip. Adquiridos	%	100	P	1.530.00	75.000,00	5.000,00

Câmara Municipal de Guapimirim - CMG

Nome do Programa: AÇÃO LEGISLATIVA

Nome da Ação	METAS FÍSICAS			ID	Fonte	2021	
	PRODUTO	JNI	MEDIDAS			Meta Financeira	Meta Financeira
Manut. e Operacion. dos Serv.Gerais da Mesa da CMG.	ÓRGÃO MANTIDO	%	100	A	1.001.99	0,00	2.271.000,00
Encargos c/ Despesas de Exercícios Anteriores.	ENCARGOS PAGOS	%	100	A	1.001.99	0,00	1.000,00
Aquisição de moveis e equipamentos p/ mesa da CMG.	EQUIP. ADQUIRIDOS	%	100	P	1.001.99	0,00	80.000,00

ANEXO COMPATIBILIDADE DAS PRIORIDADES - LDO X LOA 2021
ANEXO II - DEMONSTRATIVO DAS DESPESAS POR AÇÃO, META FÍSICA E FINANCEIRA

15

Obras e Instalações na CMG.	OBRAS REALIZADAS	%	100	P	1.001.99	0,00	1.000,00
Manutenção e Custeio da secretaria e suas Unidades	ÓRGÃO MANTIDO			A	1.001.99	0,00	100.000,00

Nome do Programa: GESTÃO APOIO OPERACIONAL

Nome da Ação	METAS FÍSICAS			ID	Fonte	2021	2021
	PRODUTO	UNID	MEDIDAS			Meta Financeira	Meta Financeira
Manutenção dos Serviços Gerais da Diretoria da CMG	ÓRGÃO MANTIDO	%	100	A	1.001.99	R\$ 7.004.109,83	4.421.001,00
Encargos c/ Despesas de Exercícios Anteriores.	ENCARGOS PAGOS	%	100	A	1.001.99	0,00	41.000,00
Obras e Instalações na CMG.	OBRAS REALIZADAS	%	100	P	1.001.99	0,00	1.000,00
Aquisição de Moveis e Equipamentos p/ Diretoria da CMG	EQUIP. ADQUIRIDOS	%	100	P	1.001.99	0,00	60.000,00
Encargos c/ inativos, Pensionistas e Sal.Familia da CMG.	ENCARGOS PAGOS	%	100	A	1.001.99	0,00	5.000,00

RESERVA DE CONTINGÊNCIA

Nome do Programa: GESTÃO FISCAL E ADMINISTRATIVA

Nome da Ação	METAS FÍSICAS			ID	Fonte	2021	2021
	PRODUTO	UNID	MEDIDAS			Meta Financeira	Meta Financeira
RESERVA CONTIG	Reserva garantida	%	100	A	1.001.99	3.400.000,00	2.000.000,00
RESERVA CONTIG	Reserva garantida	%	100	A	1.530.00	2.000.000,00	1.000.000,00





LEI Nº 1214 DE 29 DE DEZEMBRO DE 2020.

Dispõe sobre a estruturação e funcionamento do Sistema de Controle Interno do Município de Guapimirim e dá outras providências.

O PREFEITO DO MUNICÍPIO DE GUAPIMIRIM, no uso de suas atribuições legais, faz saber que a Câmara de Vereadores aprovou e ele sanciona a seguinte Lei:

Título I Das Disposições Preliminares

Art. 1º - O Sistema de Controle Interno do Município de Guapimirim visa assegurar a fiscalização contábil, financeira, orçamentária, operacional e patrimonial, quanto à legalidade, legitimidade e economicidade na gestão dos recursos públicos e avaliação dos resultados obtidos pela administração, nos termos dos artigos 70 e 74 da Constituição Federal e 122 a 124 e 129 da Constituição Estadual, artigo 59 da Lei Complementar 101/2000 e artigo 152 da Lei Orgânica Municipal.

Título II Das Conceituações

Art. 2º - O controle interno do Município compreende o plano de organização e todos os métodos e medidas adotados pela administração para salvaguardar os ativos, desenvolver a eficiência nas operações, avaliar o cumprimento dos programas, objetivos, metas e orçamentos e das políticas administrativas prescritas, verificar a exatidão e a fidelidade das informações e assegurar o cumprimento da lei.

Parágrafo Único: A responsabilidade primária pela definição dos controles internos é do titular do respectivo Poder, órgão ou entidade. Essa obrigação pode ser delegada ao responsável pela Controladoria Geral do Município.

Art. 3º - Entende-se por Sistema de Controle Interno o conjunto de órgãos, funções e atividades de controle que devem agir de forma articulada, multidisciplinar, integrada e sob a orientação técnico-normativa de um órgão central, orientados para o desempenho das atribuições de controle interno indicadas na Constituição e normatizadas nesta Lei, compreendendo particularmente:

I. A instituição de procedimentos administrativos na execução dos atos de gestão financeira, orçamentária, patrimonial, contábil e administrativa, inclusive de gestão de pessoas, visando garantir, com razoável segurança, o alcance dos objetivos institucionais;

II. A eficácia, transparência e segurança da aplicação, gestão, guarda e arrecadação de bens, valores e dinheiros públicos municipais ou pelos quais o município seja responsável;

III. O controle exercido diretamente pelos diversos níveis de chefia objetivando o cumprimento dos programas, metas e orçamen-

tos e a observância à legislação e às normas que orientam a atividade específica da unidade controlada;

IV. O controle, pelas diversas unidades da estrutura organizacional, da observância à legislação e às normas gerais que regulam o exercício das atividades auxiliares;

V. O controle orçamentário e financeiro das receitas e despesas, efetuado pela Secretaria Municipal de Fazenda;

VI. O controle exercido pela Controladoria Geral do Município destinado a avaliar a eficiência e eficácia do Sistema de Controle Interno da administração e a assegurar a observância dos dispositivos constitucionais e dos relativos aos incisos I a VI, do artigo 59, da Lei de Responsabilidade Fiscal.

Parágrafo Único: Os Poderes e Órgãos referidos no caput deste artigo tratam-se do Poder Executivo Municipal e ainda as demais unidades da Administração Direta (Secretarias e Fundos Municipais) deverão se submeter às disposições desta lei e às normas de padronização de procedimentos e rotinas expedidas pela Controladoria Geral do Município.

Art. 4º - Para efeitos desta Lei, entende-se como:

I - Controladoria Geral do Município – CGM: o órgão central de controle interno do Poder Executivo, dotado de autonomia financeira, orçamentária e gerencial responsável pela coordenação e definição de diretrizes gerais de controle interno, sem prejuízo das demais funções que lhes são atribuídas nesta Lei e em ato normativo próprio, observado o princípio da segregação de funções.

II - Unidade de Controle Interno Setorial – UCIS: unidade da estrutura da administração direta e fundos do Poder Executivo, subordinada e vinculada à Controladoria Geral do Município, responsável pela definição e avaliação dos controles internos, e ainda, pela identificação e avaliação de riscos aos objetivos organizacionais, sem prejuízo das demais funções que lhes são atribuídas por esta lei ou em ato normativo próprio, observado o princípio da segregação de funções.

III - Unidades Executoras do Sistema de Controle Interno: as diversas unidades responsáveis pela execução dos processos de trabalho da entidade, pela identificação e avaliação dos riscos inerentes a esses processos e pela normatização e execução das rotinas de trabalho e dos procedimentos de controle destinados à mitigação dos riscos.

IV - Sistemas administrativos: conjunto de atividades integradas e vinculadas, relacionadas a funções finalísticas e de apoio, necessárias ao alcance dos objetivos organizacionais e que estejam presentes em toda administração pública, tais como planejamento, recursos humanos e materiais, finanças, contabilidade e outras, executadas sob a orientação técnica do respectivo órgão central.

V - Auditoria interna: atividade de controle desempenhada pela Controladoria Geral do Município e pelas Unidades de Controles Internos Setoriais, com a finalidade de avaliar a legalidade, legitimidade, efetividade, eficiência e eficácia dos processos

administrativos, programas e projetos governamentais por meio de instrumentos e técnicas próprias, identificar e avaliar riscos e subsidiar a proposição de melhorias e reformulações dos referidos sistemas.

Título III

Das Responsabilidades da Controladoria Geral do Município – CGM

Art. 5º – São responsabilidades da CGM, referida no inciso I do artigo 4º, com apoio das UCIS, além daquelas dispostas nos arts. 74 da CF e 122, 124 e 129 da Constituição Estadual e artigo 152 da Lei Orgânica Municipal, e também as seguintes:

I – Coordenar as atividades relacionadas com o Sistema de Controle Interno do Poder Executivo, abrangendo as administrações Direta e Fundos, promover a integração operacional e orientar a elaboração dos atos normativos sobre procedimentos de controle;

II – Apoiar o controle externo no exercício de sua missão institucional, supervisionando e auxiliando as unidades executoras no relacionamento com o Tribunal de Contas do Estado do Rio de Janeiro – TCE/RJ, Tribunal de Contas da União – TCU, Ministério Público Estadual – MPE e Ministério Público Federal - MPF, quanto ao encaminhamento de documentos e informações, atendimento às equipes técnicas, recebimento de diligências, acompanhar e auxiliar os gestores na elaboração de respostas, tramitação dos processos e realização de auditorias requeridas pelo Tribunal de Contas, sobretudo no que se refere a atos e fatos de responsabilidade do Prefeito;

III – Elaborar o plano anual de auditorias governamentais;

IV – Interpretar e pronunciar-se sobre a execução orçamentária, financeira e patrimonial;

V – Medir e avaliar a eficiência e eficácia dos procedimentos de controle interno, através das atividades de auditoria interna a serem realizadas, mediante metodologia e programação próprias, nos diversos sistemas administrativos dos Órgãos do Município, incluindo as administrações Direta e Indireta, expedindo relatórios com recomendações para o aprimoramento dos controles;

VI – Avaliar o cumprimento dos programas, objetivos e metas previstos no Plano Plurianual - PPA, na Lei de Diretrizes Orçamentárias - LDO e na Lei Orçamentária Anual – LOA, inclusive quanto a ações descentralizadas executadas à conta de recursos oriundos dos Orçamentos Fiscais e de Investimentos;

VII – Exercer o acompanhamento sobre a observância dos limites constitucionais, da Lei de Responsabilidade Fiscal e os estabelecidos nos demais instrumentos legais;

VIII – Estabelecer mecanismos voltados a comprovar a legalidade e a legitimidade dos atos de gestão e avaliar os resultados, quanto à eficácia, eficiência e economicidade na gestão orçamentária, financeira, patrimonial e operacional dos Órgãos Municipais, incluindo a administração Direta, bem como, na aplicação de recursos públicos por entidades de direito privado;

IX – Aferir a destinação dos recursos obtidos com a alienação de

ativos, tendo em vista as restrições constitucionais e as da Lei de Responsabilidade Fiscal;

X – Acompanhar a divulgação dos instrumentos de transparência da gestão fiscal nos termos da Lei de Responsabilidade Fiscal - LRF, em especial quanto ao Relatório Resumido da Execução Orçamentária - RREO e ao Relatório de Gestão Fiscal - RGF, aferindo a consistência das informações constantes de tais documentos;

XI – Acompanhar o processo de planejamento e a elaboração do Plano Plurianual - PPA, da Lei de Diretrizes Orçamentárias - LDO e da Lei Orçamentária Anual - LOA;

XII – Propor a melhoria ou implantação de sistemas de processamento eletrônico de dados e documentos (processos eletrônicos) em todas as atividades da administração pública, com o objetivo de aprimorar os controles internos, agilizar as rotinas e melhorar o nível das informações;

XIII – Instituir e manter sistema de informações para o exercício das atividades finalísticas do Sistema de Controle Interno;

XIV – Alertar formalmente a autoridade administrativa competente para que instaure imediatamente, sob pena de responsabilidade solidária, as ações destinadas a apurar os atos ou fatos ilegais, ilegítimos ou antieconômicos que resultem em prejuízo ao erário, praticados por agentes públicos, ou quando não forem prestadas as contas ou, ainda, quando ocorrer desfalque, desvio de dinheiro, bens ou valores públicos;

XV – Emitir parecer conclusivo sobre as contas anuais prestadas pelo Prefeito e pelos responsáveis pelas demais unidades da administração direta e indireta municipal;

XVI – Elaborar e fiscalizar o cumprimento do Código de Ética para os servidores ocupantes de cargos de provimento efetivo, comissionado ou função gratificada lotados na Controladoria Geral do Município;

XVII – Criar condições para o exercício do controle social sobre os programas contemplados com recursos oriundos dos orçamentos do Município;

XVIII – Exercer a orientação e a supervisão técnica dos órgãos que compõem o Sistema de Controle Interno;

XIX – Supervisionar e orientar o Sistema de Correição, através da Comissão Processante Permanente do Município;

XX – Acompanhar e auxiliar os serviços de ouvidoria do Poder Executivo, junto à Assessoria de Comunicação, prestando a orientação normativa necessária, podendo ser implantado, a critério do Chefe do Executivo, sistema de ouvidoria gratuito;

XXI – Realizar, por iniciativa própria ou por determinação do Tribunal de Contas do Estado do Rio de Janeiro, auditorias e inspeções de natureza financeira, orçamentária, contábil, operacional e patrimonial nas unidades da administração pública, enviando o respectivo relatório ao TCE-RJ no último caso ou na hipótese de identificação de irregularidades e ilegalidades que resultem

em prejuízo ao erário público, sem prejuízo da instauração da devida tomada de contas, quando for o caso, conforme Deliberação TCE nº. 279 de 24/08/2017, sob pena de responsabilidade solidária;

XXIII – Recomendar e orientar sobre estratégias de transparência na administração pública para fins de cumprimento da Lei de Acesso à Informação;

XXIV - Estabelecer diretrizes e estratégias de combate à corrupção;

XXV - Estabelecer o plano de capacitação dos servidores que integram o sistema de controle interno.

Título IV

Das Unidades de Controle Interno Setoriais – UCIS

Art. 6º - Ficam criadas as Unidades de Controle Interno Setoriais – UCIs na Secretaria Municipal de Educação, Secretaria Municipal de Obras, Secretaria Municipal de Saúde e Secretaria Municipal de Assistência Social e Direitos Humanos.

§ 1º - Poderão ser criadas outras unidade de controle interno setoriais nos demais órgãos da administração direta e fundos, de acordo com critérios de materialidade, risco, relevância e oportunidade.

§2 - Fica a cargo de cada órgão, onde haja uma unidade setorial, disponibilizar espaço físico com toda infraestrutura necessária para o bom funcionamento de suas atividades.

Título V

Das Atividades de Correição

Art. 7º - No exercício da atividade de correição pelos Órgãos competentes da Administração Pública Municipal, a CGM poderá solicitar os processos administrativos em curso, para inspeção e fiscalização, com o objetivo de apurar fatos que atentem contra os deveres e obrigações positivados no Estatuto dos Servidores Públicos Municipais, seja para apurar fatos atentatórios às disposições de outras legislações ou atos normativos específicos, independentemente de dano, podendo, inclusive, sugerir e/ou determinar correções nos procedimentos efetuados.

Parágrafo Único: Caso a CGM apure qualquer irregularidade na conduta dos serviços realizados pelos Órgãos competentes da Administração Pública, poderá determinar a abertura de sindicância ou tomada de contas, conforme o caso, atendida a Deliberação TCE nº. 279 de 24/08/2017, sem prejuízo das demais medidas administrativas e penais e dará imediata ciência ao Tribunal de Contas do Estado do Rio de Janeiro, sob pena de responsabilidade solidária.

Título VI

Das Responsabilidades da Ouvidoria Pública

Art. 8º - O Poder Executivo instituirá Ouvidoria Municipal a fim de estabelecer um canal de comunicação com os usuários dos serviços públicos, podendo se utilizar de sistemas de ouvidoria disponíveis gratuitamente.

Parágrafo Único: A Ouvidoria ficará a cargo da Assessoria de Comunicação e vinculada tecnicamente à CGM.

Art. 9º - As denúncias, reclamações e sugestões dos usuários processadas pela Ouvidoria Municipal serão devidamente registradas e catalogadas, de forma a subsidiar avaliações futuras e identificar fragilidades e riscos aos processos administrativos e aos objetivos organizacionais.

Art. 10 - A ouvidoria promoverá constante comunicação com a Controladoria Geral do Município, inclusive com relatórios, incentivando a adoção de medidas de melhoria, mas sem se olvidar de promover o feedback constante aos usuários dos serviços públicos municipais, sem prejuízo de demais atribuições definidas em ato normativo específico.

Parágrafo Único: As respostas às reclamações ou dúvidas dos usuários dos serviços públicos processadas pela ouvidoria serão promovidas em tempo hábil de forma a não comprometer o seu direito fundamental à informação.

Título VII

Das Responsabilidades das Unidades de Controle Interno Setoriais – UCIS

Art. 11 – São responsabilidades das UCIS:

I - Avaliar o cumprimento das metas previstas no plano plurianual, a execução dos programas de governo e orçamentos da sua pasta;

II – Assessorar a Controladoria Geral do Município nos aspectos relacionados com os controles internos e externos, no exercício de sua missão institucional, supervisionando e auxiliando as unidades executoras no relacionamento com o Tribunal de Contas do Estado do Rio de Janeiro – TCE/RJ Tribunal de Contas da União - TCU, Ministério Público Estadual – MPE e Ministério Público Federal – MPF, quanto ao encaminhamento de documentos e informações, atendimento às equipes técnicas, recebimento de diligências, acompanhar e auxiliar os gestores na elaboração de respostas, tramitação dos processos e realização de auditorias requeridas pela Corte de Contas;

III – Participar da elaboração do plano anual de auditorias governamentais da CGM, propondo temas para as auditorias sob o aspecto do risco, materialidade e relevância referente à sua pasta;

IV - Assessorar a administração nos aspectos relacionados com os controles interno e externo;

V – Medir e avaliar a eficiência e eficácia dos procedimentos de controle interno, através das atividades de auditoria interna a serem realizadas mediante metodologia e programação próprias nos diversos sistemas administrativos de seu órgão, expedindo relatórios com recomendações para o aprimoramento dos controles à CGM;

VI - Avaliar o cumprimento dos programas, objetivos e metas previstos no Plano Plurianual, na Lei de Diretrizes Orçamentárias e na Lei Orçamentária Anual, inclusive quanto a ações descentralizadas executadas à conta de recursos oriundos dos Orçamentos

Fiscal, de Seguridade Social e de Investimentos do Poder, órgão ou entidade de cuja estrutura pertença;

VII - Estabelecer mecanismos voltados a comprovar a legalidade e a legitimidade dos atos de gestão e avaliar os resultados, quanto à eficácia, eficiência e economicidade na gestão orçamentária, financeira, patrimonial e operacional no correspondente Órgão, bem como, na aplicação de recursos públicos por entidades de direito privado, se for o caso;

VIII – Avaliar a destinação dos recursos obtidos com a alienação de ativos do respectivo órgão, tendo em vista as restrições constitucionais e a da Lei de Responsabilidade Fiscal;

IX – Acompanhar o processo de planejamento e a elaboração do Plano Plurianual, da Lei de Diretrizes Orçamentárias e da Lei Orçamentária Anual do órgão de sua competência;

X – Instituir, alimentar e manter sistema de informações para o exercício das atividades finalísticas do Sistema de Controle Interno;

XI – Identificar, avaliar e criar respostas aos riscos que comprometam a efetividade dos objetivos organizacionais e encaminhá-los à CGM;

XII – Alertar formalmente o superior hierárquico competente para que instaure imediatamente, sob pena de responsabilidade solidária, as ações destinadas a apurar os atos ou fatos inquinados de ilegais, ilegítimos ou antieconômicos que resultem em prejuízo ao erário, praticados por agentes públicos, ou quando não forem prestadas as contas ou, ainda, quando ocorrer desfalque, desvio de dinheiro, bens ou valores públicos, caso o superior não tome as providências necessárias, o fato deverá ser relatado à Controladoria Geral do Município;

XIII – Relatar à CGM, sob pena de responsabilidade solidária, sobre as irregularidades e ilegalidades que evidenciem danos ou prejuízos ao erário não reparados integralmente pelas medidas adotadas pela administração, que tiver conhecimento;

XIV – Participar da elaboração do parecer sobre as contas anuais prestadas pela administração respectiva, quando for solicitado pela CGM.

Título VIII

Das Responsabilidades das Unidades Executoras do Sistema de Controle Interno

Art. 12 – As diversas unidades componentes da estrutura organizacional do Poder ou Órgão indicados no parágrafo único do artigo 3º, no que tange ao controle interno, têm as seguintes responsabilidades:

I – Exercer os controles estabelecidos nos diversos sistemas administrativos afetos à sua área de atuação, no que tange a atividades específicas ou auxiliares, objetivando a observância à legislação, a salvaguarda do patrimônio e a busca da eficiência operacional;

II – Exercer o controle, em seu nível de competência, sobre o

cumprimento dos objetivos e metas definidas nos Programas constantes do Plano Plurianual, na Lei de Diretrizes Orçamentárias, na Lei Orçamentária Anual e no cronograma de execução mensal de desembolso;

III – Exercer o controle sobre o uso e guarda de bens pertencentes ao Município e órgãos indicados no parágrafo único do artigo 3º, colocados à disposição de qualquer pessoa física ou entidade que os utilize no exercício de suas funções;

IV – Avaliar, sob o aspecto da legalidade, a execução dos contratos, convênios e instrumentos congêneres, afetos ao respectivo sistema administrativo, em que o Poder ou Órgão indicado no parágrafo único do artigo 3º, seja parte;

V – Comunicar à Controladoria Geral do Município, qualquer irregularidade ou ilegalidade de que tenha conhecimento, sob pena de responsabilidade solidária.

Título IX

Da Estrutura e Organização da Função, do Provimento dos Cargos e das Nomeações

Capítulo I

DA ESTRUTURA E ORGANIZAÇÃO DA FUNÇÃO

Art. 13 – A estrutura organizacional do Sistema de Controle Interno da Administração Direta e Fundos fica assim definida:

§1º - A Controladoria Geral do Município será subordinada diretamente ao Chefe do Poder Executivo e terá status de Secretaria, contando com o suporte necessário de recursos humanos, orçamentários, financeiros e materiais para o efetivo desempenho de suas funções.

§2º - As Unidades de Controle Interno Setoriais - UCIS dos demais órgãos da administração direta municipal deverão estar subordinadas diretamente ao titular do órgão (secretaria) e vinculadas tecnicamente à Controladoria Geral do Município.

Capítulo II

DO PROVIMENTO DOS CARGOS

Art. 14 – Deverá ser criado no Quadro Permanente de Pessoal de cada Secretaria referida no artigo 6º, o cargo de Agente de Controle Interno, de provimento efetivo, a ser nomeado mediante concurso público de provas ou de provas e títulos, para atuar nas Unidades de Controle Interno Setoriais – UCIS.

Parágrafo Único: O ocupante deste cargo deverá possuir nível de escolaridade superior e demonstrar conhecimento sobre matéria orçamentária, financeira e contábil, e respectiva legislação vigente, além de dominar os conceitos relacionados ao controle interno e à atividade de auditoria.

Art. 15 – Deverá ser criado no Quadro Permanente da Controladoria Geral do Município:

§ 1º - O cargo de Auditor Público Interno, de provimento efetivo, a ser ocupado por servidores que possuam ensino superior, preferencialmente nas áreas de Ciências Contábeis, Direito, Ges-

tão Pública, Engenharia Civil ou Tecnologia da Informação e que comprovem conhecimento sobre matéria orçamentária, financeira e contábil, e respectiva legislação vigente, além de dominar os conceitos relacionados ao controle interno e à atividade de auditoria, em quantidade suficiente para o exercício das atribuições a eles inerentes, e

§ 2º - O cargo de Contador Municipal, de provimento efetivo, que deverá ser ocupado por servidores que possuam ensino superior, na área de Ciências Contábeis, que comprovem conhecimento sobre matéria orçamentária, financeira e contábil, além de dominar os conceitos relacionados ao controle interno e à atividade de auditoria, em quantidade suficiente para o exercício das atribuições a eles inerentes.

§ 3º - Até o provimento destes cargos, mediante concurso público, os recursos humanos necessários às tarefas de competência da Controladoria Geral do Município serão recrutados do quadro efetivo de pessoal do correspondente Poder ou Órgão referidos no parágrafo único do artigo 3º, desde que preencham as qualificações para o exercício da função. Os servidores remanescentes após o concurso poderão continuar lotados na CGM, a critério do Chefe do Executivo Municipal e a bem do serviço público.

Art. 16 - O Titular do Órgão Central de Controle Interno (Controlador Geral do Município) deverá ser nomeado dentre pessoas detentoras de curso superior, preferencialmente nas áreas de Ciências Contábeis, Direito ou Gestão Pública, com experiência profissional e conhecimentos de auditoria, controle interno, orçamento público, contas públicas, contabilidade pública e outros que sejam necessários ao adequado exercício de suas funções, devidamente comprovados.

Art. 17 – Deverão ser criados no Quadros de provimento em comissão e/ou função gratificada da Controladoria Geral do Município, os cargos de:

§ 1º - Inspetor de Controle Interno – API (1), que deverá ser ocupado por profissional que preste assessoramento técnico ao Controlador Geral, examinando licitações, processos de convênio e demais atividades inerentes ao Sistema de Controle Interno;

§ 2º - Gestor de Apoio ao Controle Externo - GAC (2), que deverá ser ocupado por profissional que preste assessoramento técnico ao Controlador Geral, bem como planeje, coordene e supervisione as ações inerentes às atividades de atendimento às demandas advindas das entidades de fiscalização e controle externo;

§ 3º - Gestor de Auditoria e Inspeções – GAI (2) que deverá ser ocupado por profissional que preste assessoramento técnico ao Controlador Geral, bem como planeje, coordene, desenvolva, e auxilie nas atividades inerentes ao Órgão de Controle Interno, no que se refere a Auditorias e Inspeções e;

§ 4º - Gestor de Normatização e Controle – GNC (1) que deverá ser ocupado por profissional que preste assessoramento técnico ao Controlador Geral, bem como planeje, coordene, desenvolva, e auxilie nas atividades inerentes ao Órgão de Controle Interno, no que se refere às Normatizações e Sistemas de Controles.

Art. 18 – Deverão ser extintos os cargos denominados COORDENADOR DE SETOR e DIRETOR DE DIVISÃO, previstos no Anexo IV da lei nº 933/2017.

Art. 19 - Poderão ser criados cargos de Técnico de Controle Interno, de nível médio ou médio técnico, com atribuições de auxílio aos auditores públicos internos e outras de natureza administrativa para maior eficácia das atividades de controle interno.

Art. 20 - Aos servidores ocupantes de cargos de nível médio e superior do Quadro permanente de cada órgão e Poder a que se referem os artigos 14º, 15º e 16º, é obrigatória a realização de no mínimo 20 (vinte) horas anuais em cursos de capacitação e treinamento em auditoria, controle interno, contabilidade pública e/ou planejamento e orçamento públicos, sem prejuízo de capacitações e treinamentos em outras áreas de conhecimentos necessárias ao adequado desempenho de suas funções.

Capítulo III DAS NOMEAÇÕES

Art. 21 – É vedada a indicação e nomeação para o exercício de função ou cargo relacionado com o Sistema de Controle Interno, de pessoas que tenham sido, nos últimos 05 (cinco) anos:

I – Responsabilizadas por atos julgados irregulares, de forma definitiva, pelos Tribunais de Contas;

II – Punidas, por decisão da qual não caiba recurso na esfera administrativa, em processo disciplinar, por ato lesivo ao patrimônio público, em qualquer esfera de governo;

III – Condenadas em processo por prática de crime contra a Administração Pública, capitulado nos Títulos II e XI da Parte Especial do Código Penal Brasileiro, na Lei nº 7.492, de 16 de junho de 1986, ou por ato de improbidade administrativa previsto na Lei nº 8.429, de 02 de junho de 1992.

Capítulo IV DAS VEDAÇÕES E GARANTIAS

Art. 22 – Além dos impedimentos capitulados no Estatuto dos Servidores Públicos Municipais, é vedado aos servidores com função nas atividades de Controle Interno:

I – Exercer atividade político-partidária;

II – Patrocinar causa contra a Administração Pública Municipal.

Art. 23 – Nenhum processo, documento ou informação poderá ser sonegado aos serviços de controle interno, no exercício das atribuições inerentes às atividades de auditoria, fiscalização e avaliação de gestão.

Parágrafo Único: O agente público que, por ação ou omissão, causar embaraço, constrangimento ou obstáculo à atuação dos servidores da CGM que estiverem no desempenho de suas funções institucionais, ficará sujeito à responsabilização administrativa, civil e penal.

Artigo 24 – O servidor que exercer funções relacionadas com o Sistema de Controle Interno deverá guardar sigilo sobre dados

e informações obtidas em decorrência do exercício de suas atribuições e pertinentes aos assuntos sob a sua fiscalização, utilizando-os para elaboração de relatórios e pareceres destinados ao titular da Controladoria Geral, ao Chefe do Poder Executivo, ao titular da unidade administrativa na qual se procederam as constatações e ao Tribunal de Contas do Estado.

Título X Das Disposições Finais

Art. 25 – As despesas da Controladoria Geral do Município correrão à conta de dotações próprias, fixadas anualmente no Orçamento Fiscal do Município.

Art. 26 – Esta Lei entrará em vigor na data de sua publicação, revogadas as disposições em contrário.

Guapimirim, 29 de dezembro de 2020.

JOCELITO PEREIRA DE OLIVEIRA
PREFEITO

Estrutura da Controladoria Geral

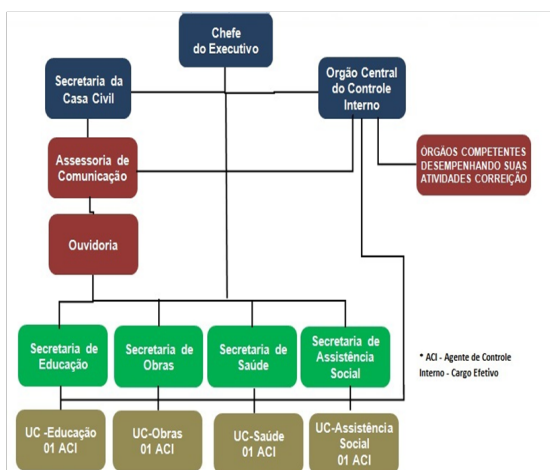
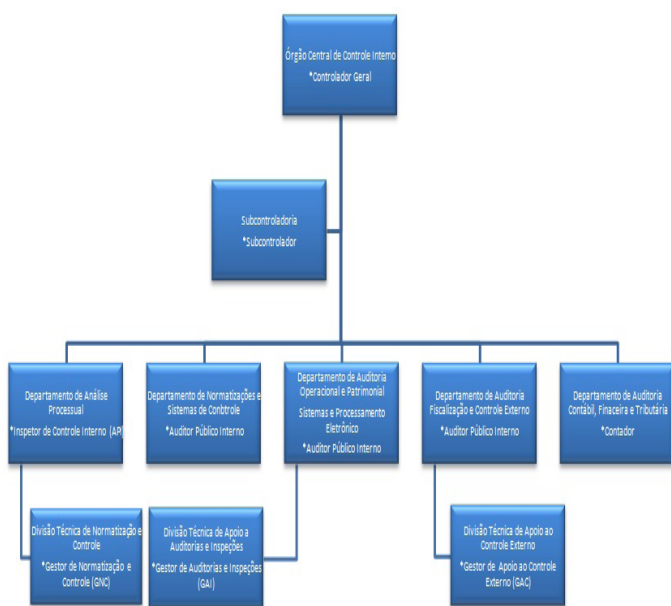

DECRETOS



PREFEITURA
GUAPI

GABINETE
DO PREFEITO

DECRETO Nº 1766 DE 29 DE DEZEMBRO DE 2020

Ementa: Dispõe sobre abertura de Crédito Adicional Suplementar por Excesso de Arrecadação pela Taxa de Incremento.

O PREFEITO DO MUNICÍPIO DE GUAPIMIRIM, Estado do Rio de Janeiro, no uso de suas atribuições legais.

Considerando o que dispõem os artigos 42 e 43 - § 1º, inciso II e § 3º, da Lei Federal nº 4.320/64;

Considerando o que dispõe a Lei Municipal nº 1171/2019 – LOA de 28 de Dezembro de 2019;

Considerando a necessidade de viabilizar o cumprimento de obrigações assumidas pelo Município

DECRETA:

Art. 1º - Fica o Poder Executivo autorizado a abrir Crédito Adicional Suplementar por Excesso de Arrecadação pela Taxa de Incremento, no valor de R\$ 1.000.000,00 (Um milhão de reais e zero centavos), conforme limite demonstrado no quadro anexo I, distribuídos com nas seguintes dotações:

Órgão	Programa	Categoria	Despesa	Fonte	Valor
02.01	04.122.0002.2.001	31.90.11	22	1.001.99	1.000.000,00
TOTAL CONSOLIDADO					1.000.000,00

Art. 2º - Este decreto entra em vigor na data de sua publicação,

Guapimirim, 29 de Dezembro de 2020.

JOCELITO PEREIRA DE OLIVEIRA
PREFEITO

ANEXO I

MEMÓRIA DE CÁLCULO DE APURAÇÃO DE EXCESSO DE ARRECADAÇÃO
 FONTE DE RECURSOS: **1.001.99 - 1.111.00 - 1.211.00** RECURSOS ORDINÁRIOS
 Fundamentação Legal: Lei Federal nº 4.320/64

Previsão de Arrecadação	2020	R\$ 83.000.000,00
-------------------------	------	-------------------

Receita Realizada	(A)	01 a 11 / 2020	79.021.304,19
	(B)	01 a 11 / 2019	R\$ 74.746.846,90
	(C)	12 / 2019	R\$ 9.700.000,00

Fonte: Balancete da Receita Consolidado

APURAÇÃO DA TAXA DE INCREMENTO

Cálculo da Taxa de Incremento (D)

$$D = A / B, \text{ logo } \frac{79.021.304,19}{74.746.846,90} = 1,0571857873245$$

TAXA DE INCREMENTO (%)

Arrecadação Projetada	12 / 2020	(C * D)	(E)	R\$	8.695.000,00
Arrecadação Total Projetada para Exercício 2020		(A + E)	(F)	R\$	87.716.304,19
Previsão Orçamentária 2020			(G)	R\$	83.000.000,00
Provável Excesso de Arrecadação no Período		(F - G)	(H)	R\$	4.716.304,19
Excesso de Arrecadação já Utilizado no Exercício			(I)	R\$	3.652.206,92
Excesso Provável Liberado para Utilização			(H - I)	R\$	1.064.097,27

MÉDIA ANUAL (TENDÊNCIA DO EXERCÍCIO)

Receita Realizada 1 a 11/2020 (J)	R\$	79.021.304,19
Média Mensal = (J)/11 (K)	R\$	7.183.754,93
Projeção para os 12 meses (L)	R\$	86.205.059,12
Previsão Orçamentária 2020 (M)	R\$	83.000.000,00
Provável Excesso de Arrecadação no Período (L - M)	R\$	3.205.059,12
Excesso de Arrecadação já Utilizado no Exercício	R\$	3.652.206,92
Excesso Provável Liberado para Utilização	R\$	-447.147,80

**PREFEITURA
GUAPI**
**GABINETE
DO PREFEITO**
DECRETO Nº1767 DE 29 DE DEZEMBRO DE 2020
Dispõe sobre abertura de Crédito Adicional Suplementar por Suficiência Financeira.

O PREFEITO DO MUNICÍPIO DE GUAPIMIRIM, Estado do Rio de Janeiro, no uso de suas atribuições legais.

Considerando o que dispõe O ART. 43 § 1º inciso I da Lei Federal nº 4.320/64;

Considerando o que dispõe a Lei Municipal nº 1.171/2019 – LOA;

Considerando o valor financeiro transportado para o exercício de 2020 das contas bancárias dos órgãos evidenciados pela demonstração de suficiência financeira através do Saldo de banco em 31/12/2019, anexo I deste Decreto;

Considerando a necessidade de viabilizar o cumprimento de obrigações assumidas pelo Município.

Decreta:

Art. 1º - Fica autorizada abertura de Crédito Adicional Suplementar no orçamento geral do Município para o exercício de 2020, resultante de Superávit verificado no exercício de 2020 do Fundo Municipal de Saúde, no valor de R\$ 128.000,00 (Cento e vinte oito mil reais e zero centavos), nas fontes de recursos demonstradas abaixo, destinado a correr às despesas classifi-

Apuração da Suficiência:

ÓRG	FR 2020	DESCR.	C/C	SLD FINAN 31.12.19	RESTOS	CONSIGN	SUPERAVIT	DECRETO 1500	SALDO A SUPLEMENTAR
02.07	1.214.03	C/C BCO CEF - FMS - PAB FIXO E VARIÁVEL	624001-5	10.719,04	70.825,53	10.313,63	261.737,62	-75.000,00	186.737,62
		FMS UNIFICADA (VERBAS FEDERAIS CUSTEIO)	624009-0	331.857,51					
		C/C BRADESCO - FMS - PACS - FOLHA - ABERTURA 02/01/13	26457-1	300,23					
TOTAL DA SUFICIENCIA FINANCEIRA							261.737,62	-75.000,00	186.737,62

Base: Relatório de restos a pagar ref. a 2019, anos anteriores, Plano de Contas e Demonstrativo da Dívida Flutuante 2019.

SUPLEMENTAR:

ÓRGÃO	PROGRAMA TRABALHO	ELEMENTO DESPESA	REDUZIDO	FONTE 2019	FONTE 2020	VALOR
02.07	10.301.0009.2.001	31.90.11	151	37	1.214.03	128.000,00
TOTAL SUPLEMENTAÇÃO						128.000,00

Art. 3º - Este Decreto entra em vigor na data de sua publicação.

Guapimirim, 29 de Dezembro de 2020

**JOCELITO PEREIRA DE OLIVEIRA
PREFEITO**

FUNDO MUNICIPAL DE SAÚDE DE GUAPIMIRIM - RJ

Av. Dedo de Deus, 820 - Centro

DEMONSTRATIVO DO MOVIMENTO DE NUMERARIO NA TESOURARIA - FONTE DE RECURSO - DE 01/01/2019 ATE 31/12/2019

Fonte	Descrição	Saldo Até 31/12	Depósito/Resgate	Retirada/Aplicação	Saldo Em 31/12/2019
037	AGENTES COMUNITARIOS DE SAUDE	166.528,92	1.246.718,39	1.060.370,53	342.876,78
29	C/C BCO CEF - FMS - PAB FIXO E VARIÁVEL Nº 624001-5	10.719,04	0	0	10.719,04
	C/C BRADESCO - FMS 26.060-6 - ORD ABERTURA EM				
37	02/01/13	0	132.792,17	132.792,17	0
	C/C BRADESCO - FMS - PACS - FOLHA - ABERT02/01/13				
42	-	385	11,23	96	300,23
	07.CERTIFICADO DE DEPOSITO BANCARIO (CDB) - ART. 7º-VI-A	0	2,17	2,17	0
47	FMS UNIFICADA (VERBAS FEDERAIS CUSTEIO)	145.424,88	1.113.914,99	927.482,36	331.857,51
TOTAL		163,31	1.246.718,39	1.060.370,53	342.876,78

Relatório: Gestão -> Relatórios -> Balançetes -> Movimento de Numeração

 Página: 1
Exercício: 2019

**PREFEITURA
GUAPI**
**GABINETE
DO PREFEITO**
DECRETO Nº 1768 DE 29 DE DEZEMBRO DE 2020
Ementa: Dispõe sobre abertura de Crédito Adicional Suplementar por Excesso de Arrecadação.

O PREFEITO DO MUNICÍPIO DE GUAPIMIRIM, Estado do Rio de Janeiro, no uso de suas atribuições legais.

Considerando o que dispõem os art. 42 e 43, § 1º inciso I, da Lei Federal nº 4.320/64;

Considerando o que dispõe a Lei Municipal nº 1171/2019 – LOA de 28 de Dezembro de 2019;

Considerando a necessidade de viabilizar o cumprimento de obrigações assumidas pelo Município

DECRETA:

Art. 1º - Fica autorizado a abrir Crédito Adicional Suplementar por Excesso de Arrecadação, no valor de R\$ 135.000,00 (Cento e trinta e cinco mil reais e zero centavos), conforme limite demonstrado no quadro anexo, distribuídos com nas seguintes dotações:

Órgão	Programa	Categoria	Despesa	Fonte	Valor
02.07	10.122.0002.2.168	31.90.11	532	1.214.98	135.000,00
TOTAL CONSOLIDADO					135.000,00

Art. 2º - Este decreto entra em vigor na data de sua publicação,

Guapimirim, 29 de Dezembro de 2020.

**JOCELITO PEREIRA DE OLIVEIRA
PREFEITO**

FUNDO MUNICIPAL DE SAÚDE DE GUAPIMIRIM - RJ

Av. Dedo de Deus, 820 - Centro

CNPJ: 39.547.500/0001-83 Telefone:

 Página: 1
Exercício: 2020

BALANÇETE MENSAL DA REALIZAÇÃO DAS FONTES DE RECURSO (RECEITA) - DE 01/01/2020 A 31/12/2020						
Fonte	Descrição	Orçamento Original	Orçamento Até o Mês	Arrecadado Período	Arrecadado Ano	Superávit/Déficit
1.214.98	Transferências Fundo a Fundo de Recursos do SUS provenientes do Governo Federal - Bloco de Custeio das Ações e Serviços Públicos de Saúde para ações de combate ao COVID-19	0,00	4.702.837,96	4.837.804,96	4.837.804,96	135.167,00
1.0.0.0.00.00.00.00.00	Receitas Correntes	0,00	4.702.837,96	4.837.804,96	4.837.804,96	135.167,00
1.7.0.0.00.00.00.00.00	Transferências Correntes	0,00	4.702.837,96	4.837.804,96	4.837.804,96	135.167,00
1.7.1.8.03.01.01.05.00	CORONAVIRUS COVID-19	0,00	4.702.837,96	4.837.804,96	4.837.804,96	135.167,00
TOTAL GERAL		0,00	4.702.837,96	4.837.804,96	4.837.804,96	135.167,00



DECRETO Nº 1770 de 29 de Dezembro de 2020

DECRETO Nº 1769 DE 29 DE DEZEMBRO DE 2020

Ementa: Dispõe sobre a transposição de recurso.

O PREFEITO DO MUNICÍPIO DE GUAPIMIRIM, Estado do Rio de Janeiro, no uso de suas atribuições legais.

Considerando o que dispõe a Lei Federal nº 4.320/64;

Considerando o que dispõe a Lei Municipal nº 1.171/19 – LOA de 27 de Dezembro de 2019;

Considerando a necessidade de viabilizar o cumprimento de obrigações assumidas pelo Município.

Decreta:

Art.1º - Fica o Poder Executivo autorizado a efetuar transposição de recurso no valor de R\$ 735.000,00 (Setecentos e trinta e cinco mil reais e zero centavos) para restabelecer as seguintes dotações do orçamento vigente:

Suplementação

Órgão	Programa	Categoria	Fonte	Despesa	Valor
02.01	04.122.0002.2.001	31.90.11	1.001.99	022	700.000,00
02.04	12.361.0015.2.015	31.90.13	1.112.00	080	35.000,00
TOTAL					735.000,00

Art. 2º - Servirá de recursos para cobertura do Crédito Suplementar autorizado no artigo anterior a seguinte redução orçamentária:

Redução:

Órgão	Programa	Categoria	Fonte	Despesa	Valor
02.04	12.361.0015.2.015	31.90.11	1.113.00	072	456.000,00
02.04	12.361.0015.2.022	31.90.11	1.112.00	079	67.000,00
02.04	12.365.0015.2.015	31.90.13	1.113.00	073	65.000,00
02.04	12.365.0015.2.015	31.90.13	1.113.00	073	35.000,00
02.04	12.365.0015.2.022	31.90.11	1.112.00	104	82.000,00
02.04	12.365.0015.2.022	31.90.13	1.112.00	105	30.000,00
TOTAL					735.000,00

Art. 3º - Este decreto entra em vigor na data de sua publicação,

Guapimirim, 29 de Dezembro de 2020.

JOCELITO PEREIRA DE OLIVEIRA
PREFEITO

Ementa: Dispõe sobre a transferência de recurso.

O PREFEITO DO MUNICÍPIO DE GUAPIMIRIM, Estado do Rio de Janeiro, no uso de suas atribuições legais.

Considerando o que dispõe a Lei Federal nº 4.320/64;

Considerando o que dispõe a Lei Municipal nº 1.171/19 – LOA/2020;

Considerando a necessidade de viabilizar o cumprimento de obrigações assumidas pelo Município.

Decreta:

Art.1º - Fica autorizada a transferência de verba no valor de R\$ 196.800,00 (Cento e noventa e seis mil, oitocentos reais e zero centavos) para restabelecer as seguintes dotações do orçamento vigente:

Órgão	Programa	Categoria	Despesa	Fonte	Valor
02.01	04.122.0002.2.003	33.90.39	032	1.530.00	93.600,00
02.04	12.361.0015.2.015	31.90.11	072	1.111.00	81.000,00
02.21	08.244.0039.2.129	31.90.11	393	1.311.07	6.200,00
02.21	08.244.0012.2.024	31.90.11	358	1.390.99	16.000,00
TOTAL					196.800,00

Art. 2º - Servirá de recursos para cobertura do Crédito Suplementar autorizado no artigo anterior a seguinte redução orçamentária:

Órgão	Programa	Categoria	Despesa	Fonte	Valor
02.04	12.361.0022.1.160	44.90.52	518	1.111.00	18.950,00
02.04	12.122.0015.2.015	31.90.13	58	1.111.00	3.294,84
02.04	12.361.0015.2.015	31.90.13	73	1.111.00	58.755,16
02.36	06.182.0017.2.038	33.90.30	531	1.530.00	5.000,00
02.36	06.182.0017.2.037	33.90.30	529	1.530.00	5.000,00
02.36	06.182.0017.2.037	33.90.39	530	1.530.00	5.000,00
02.36	04.122.0002.2.003	33.90.30	517	1.530.00	2.100,00
02.35	04.122.0002.2.003	33.90.30	512	1.530.00	2.800,00
02.27	04.122.0002.2.003	33.90.30	471	1.530.00	2.500,00
02.27	04.122.0002.2.003	33.90.39	474	1.530.00	1.300,00
02.06	15.452.0004.2.032	33.90.39	127	1.530.00	63.900,00
02.01	04.122.0002.1.002	45.90.61	035	1.530.00	1.000,00
02.01	04.122.0002.2.003	33.90.36	031	1.530.00	1.000,00
02.14	04.122.0002.2.003	33.90.36	292	1.530.00	1.000,00
02.14	04.122.0002.2.003	33.90.39	293	1.530.00	1.000,00
02.14	20.604.0035.2.053	33.90.39	310	1.530.00	1.000,00
02.14	20.604.0035.2.158	33.90.30	311	1.530.00	1.000,00
02.21	08.244.0039.2.129	33.90.30	394	1.311.07	6.200,00
02.21	08.244.0012.2.024	33.90.30	361	1.390.99	16.000,00
TOTAL					196.800,00

Art. 3º - Este decreto entra em vigor na data de sua publicação,

Guapimirim, 29 de Dezembro de 2020.

JOCELITO PEREIRA DE OLIVEIRA
PREFEITO



PREFEITURA
GUAPI

GABINETE
DO PREFEITO



EDITAL
PREFEITURA
GUAPI

SECRETARIA
MUNICIPAL DE
FAZENDA

DECRETO Nº 1771 DE 29 DE DEZEMBRO DE 2020

Ementa: Dispõe sobre a transposição de recurso.

O PREFEITO DO MUNICÍPIO DE GUAPIMIRIM, Estado do Rio de Janeiro, no uso de suas atribuições legais.

Considerando o que dispõe a Lei Federal nº 4.320/64;

Considerando o que dispõe a Lei Municipal nº 1.171/19 – LOA de 27 de Dezembro de 2019;

Considerando a necessidade de viabilizar o cumprimento de obrigações assumidas pelo Município.

Decreta:

Art.1º - Fica o Poder Executivo autorizado a efetuar transposição de recurso no valor de R\$ 1.792.116,00 (Um milhão noventa e dois mil cento e dezesseis reais e zero centavos) para restabelecer as seguintes dotações do orçamento vigente:

Suplementação

Órgão	Programa	Categoria	Fonte	Despesa	Valor
02.07	10.122.0002.2.001	31.90.11	1.211.00	130	1.792.116,00
TOTAL					1.792.116,00

Art. 2º - Servirá de recursos para cobertura do Crédito Suplementar autorizado no artigo anterior a seguinte redução orçamentária:

Redução:

Órgão	Programa	Categoria	Fonte	Despesa	Valor
02.01	04.122.0002.2.001	31.90.11	1.001.99	22	219.000,00
02.01	04.122.0002.2.001	31.90.13	1.001.99	23	60.430,00
02.01	04.122.0002.2.001	31.90.92	1.001.99	26	29.670,00
02.03	28.841.0002.2.003	33.90.39	1.001.99	52	16.739,00
02.03	28.841.0002.2.003	46.90.71	1.001.99	53	4.509,00
02.10	08.122.0002.2.003	31.90.11	1.001.99	184	50.480,00
02.10	08.122.0002.2.003	31.90.13	1.001.99	185	50.460,00
02.10	08.244.0002.2.078	33.90.48	1.001.99	246	2.090,00
02.10	08.244.0048.1.163	44.90.52	1.001.99	536	6.060,00
02.10	08.244.0048.1.165	44.90.52	1.001.99	553	1.500,00
02.10	08.244.0048.2.170	33.90.39	1.001.99	535	4.040,00
02.10	08.334.0044.2.164	33.90.48	1.001.99	249	50.138,00
02.21	08.244.0045.1.156	44.90.52	1.001.99	435	1.000,00
02.21	08.244.0046.1.157	44.90.52	1.001.99	440	1.000,00
02.07	10.301.0009.1.013	44.90.51	1.215.10	161	1.295.000,00
TOTAL					1.792.116,00

Art. 3º - Este decreto entra em vigor na data de sua publicação,

Guapimirim, 29 de Dezembro de 2020.

JOCELITO PEREIRA DE OLIVEIRA
PREFEITO

Memorando Nº 421/2020/SMF.

EDITAL N.º 0226/2020

Em cumprimento ao que determina o Artigo 2º da Lei Federal n.º 9.452/97, vimos apresentar aos partidos políticos, os sindicatos dos trabalhadores e as entidades empresariais, a liberação de recursos financeiros para esta Prefeitura Municipal de Guapimirim, abaixo discriminados:

Conta	Data	Conta Corrente	Valor
BRASIL S/A SNA	29/12/20	27122-5	R\$ 98,39
BRASIL S/A FUNDEB	29/12/20	42854-X	R\$ 131.969,65
BRASIL S/A GBF	29/12/20	39102-6	R\$ 919,11

PREFEITURA MUNICIPAL DE GUAPIMIRIM

29 de Dezembro de 2020.

André Luiz de Oliveira Soares
Secretário Municipal de Fazenda
Mat: 1367658.22





PREFEITURA
GUAPIMIRIM

A terra do Dedo de Deus

BOLETIM
INFORMATIVO
OFICIAL DO
MUNICÍPIO DE
GUAPIMIRIM

2020

www.guapimirim.rj.gov.br